

[No.561]

5

May.2018

前橋商工会議所会報

[いと]

糸都

特集

「ICTしるくプロジェクト」
から生まれた新たな未来

「充実」

ペットとの生活で人生を豊かに



GPC グローカルペットケア株式会社

代表取締役会長 曾我 孝之
代表取締役社長 浅野 喜由
取締役副社長 大西 直
専務取締役CFO 曾我 裕

【本 社】 〒103-0027
東京都中央区日本橋3丁目1-4 日本橋さくらビル7F

【伊勢崎本部】 〒379-2203
群馬県伊勢崎市曲沢町776-1

□前橋本部 〒371-0855 群馬県前橋市問屋町2丁目1-4
□札幌営業所 〒061-3208 北海道石狩市花川南8条3丁目81番1号
□東北営業所 〒023-0001 岩手県奥州市水沢卸町4-12 一宮運輸(株)内
□東京営業所 〒103-0027 東京都中央区日本橋3丁目1-4 日本橋さくらビル7F
□名古屋営業所 〒485-0029 愛知県小牧市中央1丁目186番地 AMENITY GOLD 2B

□阪神営業所 〒662-0914 兵庫県西宮市本町8番12号
□松山営業所 〒790-0952 愛媛県松山市朝生田町2丁目13番30号 ライラックIII502号
□福岡営業所 〒816-0921 福岡県大野城市仲畑1丁目6番15号 オフィスパレア仲畑IIA棟
□函館出張所 〒049-0111 北海道北斗市七重浜4-2-5 アーバンパレス 425-101号



挑戦できる人であれ 選手の将来見据えた育成論

写真：平山素也
文：諏訪恵利



全国高校サッカー選手権で群馬県勢初優勝という快挙を遂げた前橋育英高校サッカー部の山田監督は今年で就任36年目。選手権では準優勝二度とベスト4四度を獲得しており、全国上位の常連校だ。そのチームをさらに強くした要因は、前年の決勝戦の大敗だった。

「昨年は、選手たちと唇をかみしめて表彰式を見上げていた。この悔しさを忘れては意味がないと、繰り返し伝えてきました」。決勝の対戦相手は今年度のインターハイ優勝校。一年の集大成とも言える徹底した攻守の切り替えが活き、誓い通り全国の頂点に立った。さらに、4月に行われた国際大会「ダラスカップ」でも初優勝の快挙を成し遂げた。

山田監督は日頃から選手たちに自ら考え、行動するようにと教えている。過酷な練習、期待を背負った試合など、逃げ出したくなるほど大きな壁に挑戦するとき、強い心と自らチームの課題を発見、解決できる力が必要だと考えているからだ。「大きな挫折や失敗を経験した時、いかに前を見て立ち向かえるか。そこには強い意思が必要で、そのプロセスは生徒自身の成長と進化につながります」。幾多の敗戦にもめげず、選手たちは率先してチーム

の課題をサッカーノートに書き込み、諦めなかった。心強く、頼もしい姿だったという。

去年四月の校長就任後、「スチューデント・ファースト」を目標に掲げた。選手のことを第一に考えるプレイヤーズ・ファーストから名付けたものだ。「変わりたい、成長したいという生徒の気持ちを見逃さず、良い部分を見つきたい。夢の実現をサポートできる学校を目指しています」と校長としての今後の意気込みを語ってくれた。

Profile

前橋育英高等学校校長 兼 サッカー一部監督

山田 耕介

1959年長崎県国見町（現・雲仙市）生まれ。長崎県立島原商業高校では小嶺忠敏氏の指導の下、'77年に全国高校総体優勝を経験。法政大学を経て'82年より前橋育英高校サッカー一部監督に就任。2009年に全国高校総体初優勝。'17年度より校長就任。今回の全国高校サッカー選手権優勝の功績をたたえ、同部は群馬県民栄誉賞と前橋市市民栄誉賞を受賞。'13年全国高校野球選手権大会優勝の野球部に続いて二度目となる。輩出したプロ選手は国内、海外を含め70名以上。



薔薇の街、前橋 薔薇のお酒、Four Roses®

フォアローゼズ

Four Roses®

4輪の薔薇にまつわる
愛のエピソード

それはある舞踏会でのこと。フォアローゼズの生みの親
ポール・ジョーンズは、絶世の美女と出会います。
一目で恋に落ちたポールは、迷わずプロポーズしました。
でも、彼女は彼にこう答えたのです。
「どうか次の舞踏会までお待ちください。プロポーズをお受け
するならば、薔薇のコサージュをつけてまいります。」
そして約束の舞踏会の夜。彼女は4輪の真紅の薔薇を胸に、
彼の前に現れたのでした。愛が実った素晴らしい瞬間。
そんな素敵なエピソードから「フォアローゼズ」と名付けられ、
ラベルにはふたりを結んだ真紅の薔薇のコサージュが、
描かれたと言われています。



ストップ! 未成年者飲酒・飲酒運転。お酒は楽しく適量で。
妊娠中・授乳期の飲酒はやめましょう。のんだあとはリサイクル。



キリンビール株式会社

特集

04

「ICTしるくプロジェクト」から 生まれた新たな未来



01

MAEBASHI 旬人

挑戦できる人であれ 選手の将来見据えた育成論 山田 耕介(前橋育英高等学校校長 兼 サッカー一部監督)

10

会議所活用 DO!

専門家派遣による経営支援

11

経営プラス

- 平成 29 年度補正 IT 導入補助金のご案内
- 総務担当者セミナーを開催します



12

専門家の引き出し

貴社も特許出願をしてみませんか？

13

会員ひろば

- (有)原田空調設備
- ギャラリーアートスーブ
- 赤城フーズ(株)
- (有)アクアポット



14

知りたい!まえばし NOW!

地域に愛される大学を目指す ～学生と企業との接点づくりの取り組み



表紙写真：繭「新小石丸」
皇居紅葉山のご養蚕所で飼育している「小石丸」と中国種を交配した蚕種、ぐんまオリジナル蚕品種です。

17

INFORMATION

22

前橋市からのお知らせ

25

富士見商工会からのお知らせ

28

会員掲示板／キタカンだより／編集後記

前橋商工会議所会報

繭まゆから糸を紡いでつくられる生糸せいし。
たくさんの人たちが関わり、
知恵と技術で撚られて、人にやさしく、美しく、そして強い絹きぬとなる。
明治・大正・昭和と世界に良質な生糸
—ブランド名“マイバシ”の生産で栄華を誇った生糸の市「前橋」
前橋商工会議所は、会員のニーズや意見をくみとり、
少しずつ太い絆きずなに変え、紡いでいくことで
地域経済の発展と暮らしやすい県都・前橋づくりに努めていきます。

題字 曾我孝之 前橋商工会議所会頭

系都

特集

「ICTしるくプロジェクト」から 生まれた新たな未来

「マイナンバーカード利活用の可能性を考える」

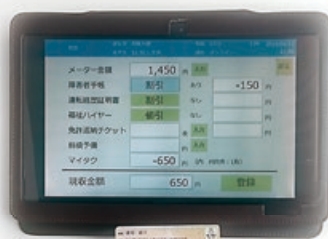

3年前に利用が開始されたマイナンバー制度は、国民の共通番号を通じた行政を始めとする事務の効率化を進めるだけでなく、IoTやビッグデータ、AI（人工知能）など先端技術を駆使して、生産性の向上や地域経済の活性化を進めるうえでも重要な制度である。

そのなかで前橋エリアにおいては、「ICTしるくプロジェクト」と称し、マイナンバーカードを活用した「母子健康情報サービス」「画像連携」「マイタク」などのサービスを展開したことにより、医療・健康・保健・交通の分野におけるICTまちづくりの最先端をいく地域となった。

そこで本特集では、前橋をフィールドとした様々な取り組みを整理しつつ、ICTまちづくりの展望について紹介する。

ICTまちづくりの推進と マイナンバーカード

本格的な少子高齢社会を迎える一方で、大規模災害等のリスクへの備えも必要とされる。昨今、総務省ではICTまちづくりのビジョンとして、「東日本大震災の経験を踏まえた災害に強い街の実現、地域コミュニティの再生・地域活性化等、地域が抱える様々な課題を解決するため、ICTを活用した街づくりへの期待が高まっています。」(総務省ウェブサイトより引用)と、あるように強い問題意識を持っている。

「ICTまちづくり」の概念は、行政や観光の分野だけでなく防災や農林水産、医療・福祉・保健・介護等の分野にも適用される考え方であり(下図)、救助や安否確認などの場面で市民を電子的に特定することで、サービスの幅が大きく広がる可能性を秘めたものが多く含まれている(もちろん、特定されないことを選択することもできる)。

ここで「電子的な本人特定」のツールとして、マイナンバーカードが登場する。よく混同されがちであるが、「マイナンバー」と「マイナンバーカード」とは全く別の機能である。

「マイナンバー」は国民に付番される12桁の数字そのもので、「社会保障、税制及び災害対策に関する分野」に利用用途が限定され、むやみに政府が個人の情報を取得するものではない。

一方、「マイナンバーカード」自体は、12桁の数字以上の機能を有する。カードに搭載されたICチップのことを指すのだが、このICチップには「公的個人認証」という「電子的なカギ」が搭載されている。この電子的カギで、できることは二つあって、「電子署名」と「電子的な本人認証」である。

前者は文字通り、電子的な世界で署名ができる機能であり、法的に実印相当の効力が認められている。後者はウェブ上で本人認証をしてくれる機能である。ウェブ上で本人認証には、しばしばIDとパスワードが用いられるが、この方法では容易になりすぎますが可能であり、しかも偽名でも架空でも登録ができてしまう。その観点からウェブ上で正確に本人を認証することは、このほか難しいが、マイナンバーカードはその機能を有し、かつ基本的に無料でカードを取得でき、これほど有益なツールは日本の社会システムの中で他にない。

しかし、導入当初、この番号の利用については、いたずらに危機感ばかりが強調され、個人情報全てが把握されるというようなイメージが先行してしまったため、マイナンバーカードの取得率が低調になっている課題がある。

ICTを活用した新たな街づくりのイメージ

(ICT街づくり推進会議(総務省)より)



前橋はICTまちづくりの先進地

前橋市では、「平成24年度補正予算ICT街づくり推進事業」の採択を受け、前橋市や前橋商工会議所、前橋工科大学、医療関係団体など産官学公民からなる「ICTしるくプロジェクト

前橋 ICT しるくプロジェクトの概要



ICT まちなかキャンパスの画面イメージ



ICT しるくプロジェクトの事業イメージ

(TOPIC 提供)



地域協議会」を主体としたプロジェクトが発足された。本事業が現在の様々な取り組みの発端となっている。

プロジェクトでは、個人を認証するプラットフォームと実験用ICカード配布を基軸として進められた。具体的なサービスとして「母子健康ポータル」「ICTまちなかキャンパス」「前橋マイページ」という3つのジャンルでの実証実験を行った(右上図)。

「母子健康ポータル」は紙の母子手帳と併存するサービスで、一部情報を電子化してパソコンやスマートフォン等で利用ができるサービスである。機能は主に、①予防接種や健診などの情

報閲覧、②予防接種日のプッシュ通知などのお知らせ機能、③日々の日記や写真、初めて記念日などを記録し共有できるお楽しみ機能、④予防接種情報、健診情報を長期的に保存する記録保存機能がある。これらの機能を基に本人認証を伴って提供するところに大きな特徴がある。

「ICTまちなかキャンパス」は前橋商工会議所が実施する「まちなかキャンパス」という市民講座の取り組みについて、その受講登録、受講申し込み、受講受け付け、まちなか情報等についてICカードを用いて行う取り組みである(右中図)。情報管理の効率化はもちろん、受講することで地域ポイントを獲得できるような

付加的機能についても検討された。

最後に「前橋マイページ」は、実証モニターを小学校のお子さまをお持ちの家庭に限定し、学校とご家庭、自治体をつなぐ情報ポータルをベースとし、給食のアレルギーアラートや登下校メールなどの付加的機能を追加して実施された。実証実験の期間中は、インフルエンザ流行の時期で、かつ記録的な大雪(平成26年豪雪)があったこともあり、ユーザーアンケートではご家庭と学校、自治体との情報ポータルとして9割以上の方がサービスの継続を支持した。

これらの事業の成果をベースに実用性や汎用性、利便性の観点から、「母子健康ポータル」を

母子健康情報サービスの概要
(TOPIC 提供)



基軸とした「健康・保健」の分野への展開が期待され、翌年、近隣自治体の参加を含め「ICCT しるくプロジェクト」と改名し、当該分野の実証を深めることとなった(右頁下図)。このプロジェクトでは、前年までの成果に加え、電子お薬手帳、救急時利用、バイタルデータ活用、医療画像連携、多目的利用など、まさに健康・保健の分野における取り組みを深めることとなった。

市民サービスとしての広がり

こうした実証実験の成果を踏まえ、実際のマイナンバーカードを活用し、サービスの実用化、自立的かつ継続的な横展開を図るための団体として、「一般社団法人ICCTまちづくり共通プラットフォーム推進機構(以下、TOPICとする)」が平成27年3月に設立された。TOPICは平成28年2月にマイナンバーカードのIC

チップ部分にある電子的なカギを扱う民間団体として、正式に総務大臣認定を受けた。これにより、前橋で始めたプロジェクトの成果を全国に展開する体制が整った。

現在ではマイナンバーカードを活用した「母子健康情報サービス」をクラウドサービス化し、テスト導入も含めて全国12の自治体に導入されている。さらに、今年度は徳島県で「県モデル」として、県下10市町村で導入実験が開始される。このサービスでは一般的な電子母子手帳アプリと違い、予防接種の履歴や乳幼児健診の結果を自ら入力する必要がなく、自治体の記録しているデータが自動で連携される。理由は後述するが、このデータ連携が実は大変重要な価値を持つ。

それが実現できたのは、正確な電子本人認証ができるマイナンバーカードがあることで、公のデータと連携できるわけであり、こうしたサービスは現在、日本全国でもTOPICのみの取り組みである。

また、前橋の公共交通補助政策「マイタク」についてもマイナンバーカード化の取り組みが開始されている。そもそも「マイタク」は前橋市在住の75歳以上の方や運転免許証を自主返納した方を対象にタクシー利用時に500円〜1000円が補助される制度で、事前申込によって資格証と1人あたり紙のチケット120枚/年を配布し運用されている。現在の登録者

マイナンバーカードを活用したマイタクの業務効率化のイメージ (TOPIC 提供)

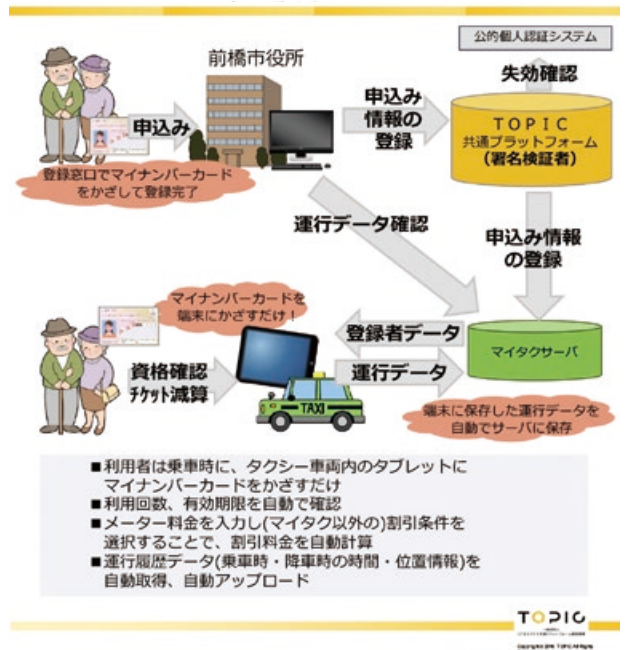

は2万人を超え、紙チケットの処理件数は年間24万件を超え、タクシー事業者と前橋市役所が行う事務処理は膨大で、そのコストは相当なものとなっていた。

その解決手段として、マイナンバーカードを活用した「電子版マイタク」がスタートした。利用者はタクシー車内に搭載されたタブレットパソコンにマイナンバーカードをかざすだけで乗車処理がなされ補助を受けられるため、従来のように資格証やチケットを持ち歩く必要がない。ドライバーにとっても利用者の確認作業がスムーズとなり、かつ料金も自動的に計算されることやGPSにより乗降車位置が記録されることにより車内で行う手間が大幅に省かれる。また、タクシー事業者の事務職員も、紙チケット



電子版マイタクで使われるタブレット端末
(TOPIC 提供)

トの情報を入力する必要がなく、ダイレクトに電子的なデータが生成されるため、処理時間が大幅に削減できる。

平成29年度に実証事業が実施され、現在は条例改正をし、実用化に向けた検討がなされている。こうした分野での取り組みについても全国の自治体から注目を集めており、実験の主体となったTOPICでは今後、本サービスの事業化、全国への横展開に向けて、活動を活性化させている。

このような経過とビジョンから、前橋市は現在ICTの先進地として「前橋モデル」と呼ばれるに至った。この「前橋モデル」の目指すビジョンはもつと先にある。一つは「パーソナル・ヘルス・レコード（以下、PHRとする）活用」、もう一つは「ICT技術のさらなる活用による市民生活への寄与」の2点である。

「生涯の健康管理へとつながる可能性」

「PHR」とは、個人の健康に関する情報を個々人の管理下において、情報を一元的に閲覧したり、あるいは第三者に提供し分析に活用したりする考え方である。あくまでも「自分の情報を自分で管理すること」が重要となる。

例えば、出生時の体重から、乳幼児期、小中高、大学、社会人と一連の体重をグラフ化して閲覧できる人は、ほぼ皆無であろう。このPHRという概念では、それぞれのライフステージごとの情報を電子的に記録し、本人が受け取ることでよって可能となる。とりわけ、時系列データの存在は大変貴重で、本人のメリットはもちろん、ビッグデータ解析により病気になる前の予兆を検知し、保健指導を行うことで未然に病気を防ぐ可能性がある。それが実現すれば、個人とすれば一生涯の健康管理につながり、社会全体とすれば医療費の抑制にもつながる。

また、妊婦が自身のデータをPHRとして産婦人科医に見せようとした際、妊婦本人が入力したデータか、行政から連携されたデータか、という点において情報の信頼性に大きく差が出る。自己入力によるデータは信頼性に欠けることもあり、行政からのデータは信頼性が高い。

こうした信頼性の高いデータとしてPHRを扱うことは、今後の地域包括ケアといった介護の現場など多職種連携においても欠かせないものとなって「生活の質」の向上につながる。

「ICTの利活用による利便性の向上へ」

「さらなるICT技術の利活用」という観点では、市民の目線に立った利便性の向上が重要である。

例えば、行政内で保持している様々なデータをビッグデータとしてどう活用するか、AI等を活用してどう分析し有益な政策に反映させるか、といった既存データ利活用の可能性がある。さらには、センシングなどIoTを用いた新たなデータ収集、大容量や低遅延を実現する「次世代5G」を活用した様々な情報通信サービス等、その可能性は無限にある。本人特定ができることでその価値が大きく増すケースもたくさんある。

マイナンバーカードは万能ではないし、ましてや目的ではない。しかし、ICT社会において有益なサービスを提供したり、効率化を図る際には、絶対無二の価値を持つツールになることは間違いない。

「前橋モデル」は今始まったばかりである。産官学公民が一体となり、市民のためになるモデルとして来る超高度情報化社会においてどのような価値を提供できるか、前橋モデルとその未来に期待したい。

執筆協力・資料提供

・一般社団法人ICTまちづくり共通プラットフォーム推進機構(TOPIC)
・(株)総合PR 社会政策総合研究所



本社 / 〒371-0846
 群馬県前橋市元総社町 521-7
 TEL : 027-252-6131
 FAX : 027-252-1309
 URL : <http://www.sun-wa.co.jp/>

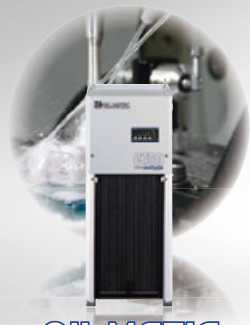

OIL MATIC
 AUTOMATIC LIQUID TEMP. REGULATOR

油温自動調整機

ブランドを支えるブランドでありたい

We stand behind the brand.

工作機械をはじめとする各種の「生産財」のパフォーマンス向上、「生産現場」の自動化を通じて、
 私たちはものづくりの現場に欠かせない陰の力となり、
 お客様のブランドを支える務めを果たすことを使命と考えています。
 お客様のブランドを支える私たちもまた、ブランドとしての存在でありたい。
 私たちは、終わりなきこの使命の実現を目指し、開拓者精神をベースに全社一丸となって挑戦を続けてまいります。

代表取締役社長 舩澤 剛史



関東精機株式会社

URL: <http://www.kantoseiki.co.jp> E-mail: sales@kantoseiki.co.jp
 本社 〒371-0854 群馬県前橋市大渡町2-1-10 TEL.027(251)2121 FAX.027(251)0924



PURE MATIC
 Automatic WATER Temp Regulator

液温自動調整機

SHARP

43インチインフォメーションディスプレイ



●自分でかんたんにコンテンツが作成できます！

インターネット上でコンテンツを手軽に作成できます。イベントや会議室のご案内、ウェルカムボードで使えるテンプレートがたくさんあります。

USBメモリーの使用が可能



iSignweb[®]SH

コンテンツ作成支援サービス「iSignweb」対応。手軽にコンテンツを作成*

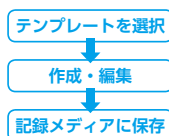

© SHARP CORPORATION

*ご利用には、インターネット環境が必要になります。

※前橋・高崎・太田ショールームにぜひお越しください。

設置先データ

富士スバル株式会社様 前橋市本町 2-11-2
 富士スバル様各店舗へ
 43インチサイネージディスプレイ 14台納入。



株式会社シャープドキュメント富士

FUJIAUTO GROUP 〒371-0023 前橋市本町 2-11-2 富士オートビル 6F TEL:027-220-5022



専門家派遣による経営支援

専門家との連携で企業の経営力向上を 支えます

東洋測量設計(株)様の支援事例を 担当経営指導員 山田 功が紹介します

事業拡大や新規開拓を目的にIT導入補助金の申請を考
えていた東洋測量設計(株)。申請にあたって経営力向上計画の
認定が必要だったことから、中小企業庁が運営する「ミラサ
ポ」の専門家とともに、計画認定・補助金申請へと導きまし
た。今回は、その支援内容を紹介します。

補助金申請に先立ち経営力向上計画の 作成を「ミラサポ」専門家とバックアップ

① 国
のIT導入補助金の申請を検討す
ることになり、第一段階として、経
営力向上計画の作成を支援しました。

「経営力向上計画」とは、「中小企業等経
営強化法」に基づき作成する、労働生産性
を向上させ経営力を強化するための計画
で、認定されると固定資産税の軽減や即時
償却等税制面の支援、融資・信用保証等金
融面の支援、さらには補助金における優先
採択などの支援を受けられます。

② 今回は、「ミラサポ」の専門家派遣制度を
活用し、経営力向上の内容や目標数値の設
定など具体的なアドバイスを行いました。
これらの支援を通じて、計画認定もスム
ーズに進み、IT導入補助金を活用して3D
スキャナーによる測量やドローン空撮と
いった新技術を導入し、人手不足が懸念さ
れるなか、業務効率化や業務の幅の拡大に
つなげることができました。

支援メニューは、このほかにもたくさん
ありますので、様々な情報を発信しなが
ら、日ごろから事業者が抱える課題に対
し、きめ細かな支援を行っていきたくと思
います。



① サービス等生産性向上IT導入支援事業 (IT導入補助金)とは?

本事業は、自社の課題やニーズに合ったITツール(ソフト
ウェア、サービス等)を導入する経費の一部を補助し、業務
効率化・売上アップをサポートするものです。申請には、IT
ツールや申請手続等に詳しくない方でも、本事業で登録され
たIT導入支援事業者が代理申請を行います。

現在、本補助金の第1次公募期間中です。詳しくは左ペ
ージをご覧ください。

② ミラサポとは?

(<https://www.mirasapo.jp/>)

ミラサポは、公的機関の支援情報・支援施策(補助金・助
成金など)の情報提供や、経営の悩みに対する先輩経営者や
専門家との情報交換の場を提供する、中小企業・小規模事
業者の未来を支援するサイトです。

ミラサポに会員登録(無料)をすると、登録された専門家
の派遣による支援を年3回まで無料で受けることができま
す。詳しくは当所までお問い合わせください。



企業概要

●事業所名・URL

東洋測量設計株式会社
<http://www.toyo-survey.co.jp>

●業種

測量業、補償・建設コンサル
タナント

●住所

前橋市総社町総社868-
13
Tel.027-280-4133

●代表者

茂木 みさ子 氏

●沿革

昭和49年に設立以降、測量・設
計を通じ、地域社会の発展や環境
づくりに貢献。ICT技術やドロー
ン、3Dレーザースキャナーなど
最新技術も導入している。

●悩み事

近年は公共事業費が削減され、社
会資本ストックの保守点検業務が
増える傾向。新技術導入による事
業の拡大や新規顧客獲得の必要性
が迫られている。

測量は、ダムや橋、道路、鉄道、トンネル、ビル、家屋といったあらゆる建設工事において、最初に行う作業であり、工事予定の正確な位置・高さ・長さ・面積を測定し、図面を作成します。

測量の結果が、建造物の条件などを変更する必要や、開発計画をどう進めていくのかといった、重要な物事を決めていくための判断材料の一つになるため、誤差のない正確性が要求されます。

同社では測量の技術を磨くための従業員研修やISO9001に沿ったPDCAサイクルを回すことにより、成果物の質を高める活動を行うとともに、ドローンなどの新技術を導入し、高度な業務の展開を進めていきます。



新技術(ドローン空撮)で高度なサービスを提供



ドローン操縦をする社員のみなさん

分などを、とても親切に教えていただきスムーズに補助金の申請をすることができました。

国土交通省では「i-Construc-tion」を推進しています。当社ではこうした補助金を活用し、これまで遅れていた分野として3Dスキャナーによる測量やドローン空撮など新技術を導入することで、従来以上の業務の効率化や仕事の幅

IT導入支援事業補助金の導入に関わり申請書の書き方をご指導いただきました。細かな数値の関連性の部

も広がっています。実際に新しいソフトを使ってから受注も増加傾向にあります。

今や時代に適した技術を持っていないと仕事は入ってきません。当社としてもようやく、同じ「土俵」に上がったと実感しております。新技術を柔軟に使いこなせる研修にも参加しているところでもあり、人材教育も並行して強化してきます。今後さらに、当分野を強化し新規客を開拓。高度なサービスの提供を強みに営業展開を行ってまいります。

5年、10年先を見据えつつ、これまでの知識と経験を活かしながら、新しい技術にも積極的に挑戦していきます。

経営プラス

平成29年度補正
IT導入補助金
(第1次公募)のご案内

■対象者

国内に本社及び実施場所を有する中小企業者等

■対象事業

IT導入補助金事務局が認定した「IT導入支援事業者」が登録するITツールを導入する事業

■対象経費

サービス、ソフトウェア導入費(ハードウェアは対象外)
※具体的内容は特設サイトをご覧ください
URL <https://www.it-hojo.jp/>

■補助率

1/2以内 上限額:50万円
下限額:15万円

■公募期間

平成30年4月20日(金)～
6月4日(月)まで

■お問合せ

前橋商工会議所 経営支援課
TEL 027-234-5115

総務担当者セミナーを開催します

総務担当者の方々を対象に煩雑な業務を滞りなく処理するための日常業務の見直しと、さらに一歩進んだ業務処理法を習得できるセミナーです。詳細は、同封するチラシか左記までお問い合わせください。

■日時

平成30年6月15日(金)
午前10:00～午後4:00

■会場

前橋商工会議所 3階アイビー

■受講料

1,080円(税込)
※昼食代・テキスト代他

■定員

30名(先着順・定員になり次第締切ります)

■講師

林 忠史 氏
(有マスイーゼント代表取締役)

■お問合せ

前橋商工会議所 経営支援課
TEL 027-234-5115



専門家の引き出し

貴社も特許出願を してみませんか？

これまでに特許出願をしたことがありますか？「特許は技術研究室を備えている会社が出すもので、小企業には関係ない」と思い込んでおられる方も多いのではないのでしょうか。

でもちよつと待つてください！例えば、側面に切り込みを入れた切り餅や、某ステーキレストランのステーキ提供システム、ペットの展示販売ブースの構造など、一見、発明とは関係ないように思うものも特許出願されていることがあります。

特許権を取得できると、特許権者だけにその発明を独占する権利が与えられます。そのため、その特許を真似した第三者に対して差止

請求や損害賠償請求などができ、模倣を防ぐことができます。また、その特許を使用したい会社で使用許諾することもできるので、ライセンス収入を得ることも可能になります。

したがって、新製品を開発した時、従来の部品を納品先の依頼に応じて改良した時、新しく事業を始める時など、特許出願の可能性について検討することは、会社を守り、発展させる上でとても大切です。

なお、特許は出願したとしても全てのものが特許権として保護されるものではありません。出願から3年以内に「審査請求」と呼ばれる手続きを行い、特許庁の審査を受ける

必要があります。この審査に受かり、登録料を支払うことによつて「特許権」が発生します。そして以後、毎年一定の税金を納めることによつて、出願日から20年間有効に存続させることができます。

群馬県発明協会にある「知財総合支援窓口」では火曜・木曜に知的財産権の専門家である弁理士や弁護士による相談会を開催しています。また、前橋商工会議所においても第一・第三水曜日に発明相談会が行われています。

これらの相談会では特許出願をはじめ、知的財産に関する相談を無料で受けることができます。是非一度利用してください。

羽鳥国際特許商標事務所 弁理士
柿原 希望

知財総合支援窓口配置専門家、前橋商工会議所 無料発明相談員、群馬高等工業専門学校専攻科環境工学専攻卒業



貸切バス事業者
安全性評価認定制度
業界初!最高ランクの
3つ星☆☆☆認定



2015年9月認定取得

安全第一・お客様第一・信用第一
そして心に残る旅をお約束

群馬中央バス株式会社

〒379-2121 前橋市小屋原町384-1

☎027-280-8610

http://gunmachuobus.co.jp/



赤城フーズ株式会社

<http://www.akagi-foods.co.jp>

社内の熱中症予防に元祖カリカリ梅を!

創業124年の老舗漬物屋であり、昭和46年にカリカリ梅を世界で初めて工業的に成功したことで知られる赤城フーズ。

カリカリ梅の種類は業界随一! 東前橋工場には試食可能な直販店が併設され、お買い物だけでなく工場見学(要予約)も楽しめます。

特に暑い季節には、塩分補給にカリカリ梅がおすすめです。企業での福利厚生としてのご利用も多数あり、ご家庭用、業務用と幅広いラインナップを取り揃えております。お気軽にお問い合わせください。



住所 前橋市上大島町84
Tel 027-261-2341(代) Fax 027-261-0330
E-mail info@akagi-foods.co.jp
定休日 日・祝日(土曜は不定休) 営業時間 9:00~17:00

快適な生活空間を提案する HARADA 有限会社原田空調設備

三菱ヒートポンプ式冷温水システム エコノクール認定店 前橋市指定工事店

温水床暖房・空気調和・給排水衛生設備
企画・設計・施工・管理を承ります。

当社は、天川大島町から平成30年3月1日に
駒形町(下記住所)に移転しました。



住所 前橋市駒形町1203番地14
Tel 027-289-6458 Fax 027-289-6459
E-mail harada-t@silver.plala.or.jp
定休日 土・日・祝祭日 営業時間 8:30~17:30

有限会社アクアポット

<http://aquapot.jp/>

お客様に感動を提供!!ミルクやお酒を 瞬時に『ふわ・サラ粉雪』に

当社では、液体から『ふわ・サラ粉雪』の水を製造する「スノーパウダーマシン」を販売開始しました。

煩雑な操作が要らず、メンテナンスも非常に簡単。さらに、氷のストックを持つ必要がなく、コストを最小限に抑えます。食材は、液状物であればほぼ取扱いが可能。成分により風味や形状が変化してメニューの多様性が見込めます。デザートとしてはもちろん、全てのメニューにおいて素材の味が薄まることなく対応できます。

販売開始と同時に市内のカフェテリアにテストセンター(クオーレリッコ 川原町2-13-5 North Shore E)も立ち上げました。実際に食材を試作・試食して貴社オリジナルメニューを開発します。まずはテストセンターに一度、足を運んでいただければ幸いです。



住所 前橋市荒牧町1丁目26番地1号
Tel 027-231-6867 Fax 027-260-1408
E-mail info@aquapot.jp
定休日 土・日・祝祭日 営業時間 9:00~18:00

ギャラリーアートスープ

<http://galleryartsoup.wixsite.com/galleryartsoup>

誰でも飾れて楽しめる展示会場、 ギャラリーアートスープ前橋駅前へ移転

ギャラリーアートスープは群馬で活動するクリエイター・アーティストの支援を目的に2013年に高崎で設立された非営利団体です。2015年からは前橋中央通り商店街に移転、2018年5月3日から前橋駅前にリニューアルオープンします。

作品展示の際の審査を原則行わず、年齢経歴やジャンルを問わず誰でもどんな作品でも出展可能な自由な展示会場です。

展示室を貸し切って個展を開催、お友達同士でグループ展を開催するなどのほか、年に一度賞金を懸けたアートコンテストが開催されたりその時々テーマに合わせた作品を持ちよる企画展示も随時開催されています。

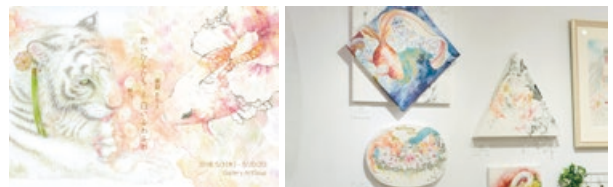

住所 前橋市表町2丁目20-16
Tel 027-896-9320 Fax 027-896-9320
E-mail galleryartsoup@gmail.com
定休日 月曜日・火曜日 営業時間 12:00~20:00

貴社の商品や各種サービスをご自由にPRください

お問合せ

前橋商工会議所 情報発信課
〒371-0017 前橋市日吉町1-8-1

Tel. 027-234-5113
Fax. 027-234-8031
E-Mail soumu@maebashi-cci.or.jp

知りたい!
まえばし
NOW!

地域に愛される大学を目指す ～学生と企業との接点づくりの取り組み



大学は、象牙の塔。日々、研究に没頭する学問の府。それは過去の話。大学は社会とつながっている。そのことが改めて求められる時代になった。特に「学生と企業とのつながり」強化に、先鋭的に取り組んでいる大学が前橋にある。共愛学園前橋国際大学。全国の学長が教育で注目する大学で全国5位にランキングされる大学だ。

訪れたのは、構内の新校舎KYO AI COMMONS（共愛コモンズ）。学生の主体的な学びの場であり、地域住民に開かれた交流の場であるという象徴的な空間だ。

地域が求める人材を育てる

共愛学園前橋国際大学（以下、前国大）の授業は、自ら考え、学び、協働する「アクティブ・ラーニング」が基本。全コース全学年を対象に、2つの副専攻が設定されている。グローバルキャリアトレーニング（GCT）と、リージョナルキャリアトレーニング（RCT）。特にRCTでは、地域が求める人材育成を主眼に、1年次から3年次にわたり、「ボランティア実習」「地域実践演習」「企業人オムニバス講座」「長期インターンシップ」などの授業科目があり、学生

と企業との接触機会が設けられている。また、前国大は前橋商工会議所と連携協定を締結し、地域人材育成に関する取り組みを進めている。

これらのカリキュラムは、文部科学省の大学支援施策、平成26年度「地（知）の拠点整備事業（COC）」および平成27年度「地（知）の拠点大学による地方創生推進事業（COC+）」の採択を受けて実施されているもの。しかし、前国大の「学生と企業とのつながり」の取り組みは、本事業の採択以前にさかのぼる。

8割以上の学生が地元企業へ

「1999年、4年制大学開学当初から、グローバルな人材の育成を掲げてきました」と、村山賢哉学部長。



国際社会学部 村山学部長



実習後の心境の変化を語る学生たち



株式会社ナカダイでの実務に加わる



前橋赤十字病院では様々な現場を経験

グローバルとは「グローバル＋ローカル」の造語で、「国際的な視野を持ち、地域の課題に取り組む」ことを指す。地元企業の海外拠点で学生が研修を受けるといふ前国大独自の制度は、グローバルそのもの。そのほかにも、学生と企業とのつながりを深める、多様な取り組みがある。

「バーチャルカンパニー」という授業では地元企業などと協働して新商品を開発。毎年、京都大学で開催される仮想企業の全国大会「ユースエントプライズトレードフェア」に15年前から参加し、最高位賞の京都府知事賞5連覇など突出した成績を上げている。「バーチャルカンパニー」は産学連携の見本のような授業で、これまで約100社の企業・団体が関わり、実際に商品化されたものも多い。

さらに、起業家を発掘するプロジ

エクト「群馬イノベーションアワード」にも毎年参加。こちらにも大学生・専門学校生の部で4連覇中と、めざましい。「活動はすべて学生主体が目」と村山学部長。インターンシップも学生自身で企業を選び、アポイントを取るという。

企業とのつながりを深める取り組みは実を結び、平成28年度卒業生のうち、81%が地元企業に就職。卒業時の自身の就職先への満足度も96%と高い。入試・就職課の鈴木京子課長は「他県から来ている学生の群馬への就職も増えている」と話す。

学生と企業が刺激し合う

情報・経営コース3年新井竜也さん、同4年渡辺実紅さん、心理・人間文化コース4年上岡力也さんの3人に聞いた。RCTの授業を受け、意識

が変わったと口をそろえる。新井さんは、学生による地域支援プロジェクト「共愛COCO」の代表を務めていたとき、リーダーとは何かを学ぼうと、経営者が大学に赴き講義を行う「企業人オムニバス講座」を受講。多くの経営者の考え方に触れ、リーダーとしての使命感についても教わったという。

渡辺さんと上岡さんは、それぞれ4ヶ月の「長期インターンシップ」に参加。地元企業を深掘りできた、座学だけでは得られない行動力を身に付けることができた、主体性をもつて取り組むことの大切さを知ったなどの収穫のほか、興味深いことに二人とも、企業側から「初心にかえる」とあるいは「異なる視点に気づかされた」として「刺激になったと評価を受けた」という。

学生と企業とのつながりを深める前国大の取り組みは、学生と企業、地域が交流しながら刺激し合うという相互関係を浮き彫りにする。村山学部長は「これからも地域、企業とのつながりを大切に、教職員が力を合わせて学生を育てていきたい」と展望する。地域と共にあり、地域に愛される大学を目指した、こうした取り組みはまだまだ進化しそうだ。

まえばしNOWプラス

前橋の新しいお土産ブランド「前橋一番」大試食会を開催



前橋広域物産振興協会推奨

前橋広域物産振興協会では、新しいお土産ブランドの確立を目指し「前橋一番」と総称したブランドを立ち上げました。本協会所属の事業所が既存の主力商品や新商品の原材料に、前橋産のものを使用することを条件に本協会が認定し、現在では、45品目を認定しております。

このたび、多くの市民の皆様への発信を目的に、大試食会をJR前橋駅構内のヴェントまえばしにて開催します。ぜひ、この機会にご興味ください。

-大試食会概要-

- 【期間】2018年5月27日(日)～5月28日(月)
- 【会場】ヴェントまえばし(前橋市表町2-29-16)(JR前橋駅構内)
- 【開催時間】10:00～15:00(店舗の営業時間は8:00～20:00)
- 【URL】<http://maebashi-bussan.jp/>
- 【お問合せ】☎ 027-223-1181(前橋広域物産振興協会)

『いい』場所には『いい』顔がある—
 私たちは様々なものをつくってきた「ものづくり」の会社です。



宮下工業株式会社

MIYA HOME

SMILE 館
 MIYASHITA ESTATE NETWORK



〒371-0841 前橋市石倉町五丁目 14 番地の 9 TEL.027-251-1406(代) FAX.027-253-5315 URL.http://www.miyashitakk.co.jp



おいしさ創作、
 カレーに一番のパートナー

しんしんの福神漬



株式会社 新進

〒371-0857 前橋市高井町1-6
<http://www.shin-shin.co.jp/>

地元の事業者皆さまのより良いパートナーであり続けます!

当金庫では、運転資金、設備資金をはじめ、
 政府系金融機関や信金中央金庫の
 各種代理貸付もお取り扱いしており、
 お客様の様々な資金ニーズに
 お応えしております。

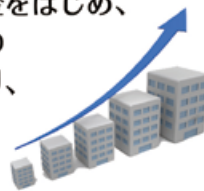

ご相談はお近くの
 「しのめしんぎん」窓口へ
 お気軽にどうぞ!

夢を語ろう、手をつなごう。



しのめ信用金庫

<http://www.shinonome-shinkin.jp/>

創業107年

「この街と共に100年」

未来へとつなぐ、私たちの想い。

葬儀事前相談・見積承ります
 感動・感激・満足



前橋市北代田町462 Tel. 027-237-1234



前橋市北代田町597-4 Tel. 027-233-1233

0120-0272-24 365日 24時間 対応



株式会社 ぐんかん 東京 <んかん事業部

前橋市北代田町457-1 Tel.027-260-1000 <http://www.gunkan.jp/>

01 平成30年度 前橋商工会議所事務局組織

平成30年4月1日から新たな事務局体制で、事業に取り組んでまいります。ぜひ、お気軽にご来所ください。

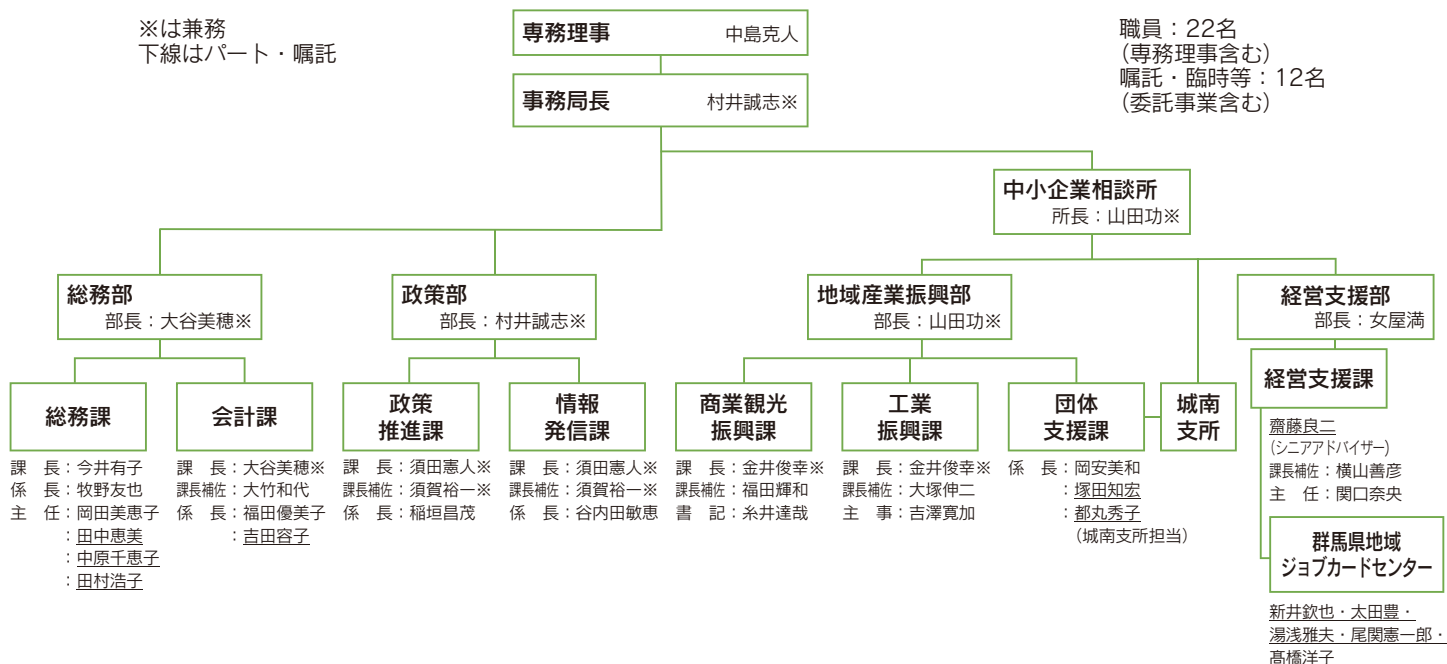

03 第42回前橋商工会議所 会員事業所野球大会参加チーム募集!!



当所では、会員皆様の福利厚生事業の一環として、毎年会員事業所野球大会を実施し、明るく健康な職場づくりを応援しています。本年は、下記のとおり開催します。多数のチームのご参加をお待ちしています。

■日程 平成30年6月3日(日)、10日(日)、7月1日(日)、22日(日)、29日(日)
 決勝戦：8月5日(日)※雨天順延の可能性有

■会場 桃ノ木川グラウンド
 ■参加費 12,500円(税込み)

お申込み

所定の参加申込書にご記入のうえ、5月16日(水)までに前橋商工会議所総務課(Tel. 027-234-5111)まで参加費を添えてお申込みください。なお、参加申込書は当所ウェブサイトよりダウンロードしてご記入ください。

02 当所曾我会頭が衆議院経済産業委員会で中小企業支援を要望しました

平成30年4月10日、当所の曾我孝之会頭(日本商工会議所中小企業経営専門委員会共同委員長)が、衆議院経済産業委員会で生産性向上特別措置法案等の審議の参考人として意見陳述しました。

意見陳述のなかで曾我会頭は中小・小規模事業者の設備投資やIoT導入、事業承継や創業などへの支援強化を訴えました。

参考：衆議院インターネット審議中継ビデオライブラリ



[写真：(株)上毛新聞社提供]



農産種苗・飼料作物種子・施設資材・農薬・肥料・養液栽培・球根タネ・花苗・家庭園芸資材・緑化

ハイテクと国際化で 農業・園芸の発展に貢献します

カネコ種苗株式会社

本社 / 〒371-8503 前橋市古市町1-50-12 TEL 027(251)1617
 支店 / 東京・宇都宮・土浦・熊谷・千葉・川崎・甲府・札幌・盛岡・仙台・郡山・静岡・名古屋・広島・福岡・熊本・都城
 研究所 / くさだ育種農場・波志江研究所・宮崎育種農場 海外事業所 / フィリピン・タイ・トルコ



06 日本百貨店しょくひんかんで 自社自慢の商品を首都圏でPR、 販路開拓しませんか？

前橋商工会議所では、地域の自慢の逸品を週替わりで販売する、「全国から毎週集まる!! 地域うまいもんマルシェ (日本百貨店しょくひんかん/東京・秋葉原)」での出店スペースを確保し、その出店希望者を募集します。



-出店のメリット-

- ★首都圏向けのテストマーケティングに活かれます！
- ★商品をバイヤー・メディア等にPR出来る絶好の機会です！
- ★同百貨店内において、都内での常設販売のチャンスです！
- ★小回りの利く販売スペースで目的に応じた展開が可能です！

■ 出展概要

- 1. 出店場所**
日本百貨店しょくひんかん 館内の催事スペース (3.5m×1.4m)
(東京都千代田区神田練堀町8-2 CHABARA内)
- 2. 対象商品**
飲食料品
- 3. 期間**
平成30年7月24日(火) ~ 7月30日(月)
- 4. 出店対象者**
前橋商工会議所の会員であり、当所管内(旧前橋市)に本店・支店等がある中小企業・小規模事業者
- 5. 募集締切**
5月31日(木)まで。出店を希望される方、またはご相談については、下記までお問い合わせください。
- 6. 出店料**
無料
※但し、売上の20%を店舗(日本百貨店)に支払う
※その他、経費は自社でのご負担となります
- 7. その他**
申し込み多数の場合は調整させていただきます。

お問合せ・お申込み

前橋商工会議所 商業観光振興課 Tel. 027-234-5109
参考 <https://www.jcci.or.jp/umaimon> (日本商工会議所)
<https://syokuhinkan.nippon-dept.jp/> (日本百貨店しょくひんかん)
<http://www.maebashi-cci.or.jp/> (前橋商工会議所)

04 御用聞き型企業訪問事業 私たちが直接訪問して 一緒に課題を解決します！

前橋市・前橋工科大学・前橋商工会議所の3者がタッグを組む「チーム御用聞き」が、コーディネーターとともに企業へ直接訪問し、様々な相談を受け、課題解決へのアドバイス、製品化へ向けた開発支援、商品化に向けた販路支援等、各支援機関等と連携しながら企業の稼ぐ力の向上をお手伝いします。お気軽にご利用ください。

〈御用聞き型企業訪問(コーディネーター)フロー〉

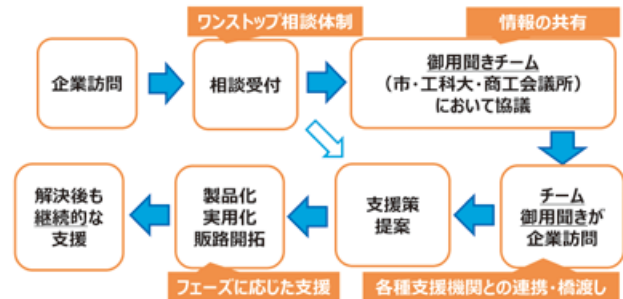

お問合せ・お申込み

前橋商工会議所 経営支援課 Tel. 027-234-5115

05 グッドカンパニー大賞 候補企業の募集!! 中小企業研究センターからのお知らせ

全国の中小企業の中から経済的・社会的に優れた成果をあげている企業を選んで贈られる歴史と実績のある中小企業のための賞です。前橋商工会議所は、その推薦機関となっております。応募締め切りは**6月20日**まで。詳細は中小企業研究センターもしくは当所へお問い合わせください。

■ 候補企業の資格

資本金または出資総額が3億円以下かつ創業あるいは設立後3年以上の法人企業または個人企業。ただし、株式公開企業および資本金3億円を超える会社の子会社・関連会社は除きます。(その他、要件があります)

■ 表彰の種類

(1) グランプリ (2) 優秀企業賞 (3) 特別賞 (4) 新技術事業化推進賞

お問合せ

前橋商工会議所 経営支援課 Tel. 027-234-5115
※公募要領等は、公益社団法人中小企業研究センターのウェブサイトをご覧ください。URL:<https://www.chukiken.or.jp/>

ビジネスシーンに 大きな安心と安全を。

インテリジェント アラウンドビューモニター

上空から見下ろしているかのような自車の映像を、ルームミラーディスプレイに映し出します。運転席からでは直接確認しにくい左前方や後方の状況もひと目でわかるため、安全でスムーズな駐車が可能です。
*メーカーオプション



インテリジェント エマージェンシーブレーキ

ミリ波レーダーで前方の車両を検知、衝突の可能性が高まるとメーター内の警告灯やブザーによりドライバーに回避操作を促します。万一、安全に減速できなかった場合には、自動的に緊急ブレーキを 작동させて衝突を回避、または衝突時の被害や痛手を軽減します。
*グレード別設定



GN群馬日産 本社/前橋市城東町1丁目6-8 TEL(027)231-2123
ホームページ <http://www.gunmanissan.co.jp>

群馬日産

検索

日産NV350キャラバン

photo:OHC/プリミアムGX(2WD+カブリソ)、ロングボディ、標準輪 標準ルーフ 低床 5人乗 5ドア、メーカーオプション装着車。

09 「中小企業庁：はばたく中小企業・小規模事業者300社」に当所常議員の株式会社関東高压容器製作所が選ばれました

様々な分野で活躍している中小企業・小規模事業者を表彰する「はばたく中小企業・小規模事業者300社」に、当所常議員企業である「株式会社関東高压容器製作所」が選ばれましたので、皆様にご紹介するとともに、今後のさらなる発展とご活躍を祈念いたします。



- 企業名 株式会社関東高压容器製作所
- 代表者 矢端 和之
(代表取締役社長)

■選出された取組み

- 韓国の合弁会社、中国(上海)の現地法人設立など、海外展開を図り、日系企業を中心に新たなユーザーの開拓に努めている。
- 県内20社の協力企業と連携し、協力企業が保有する技術を活かせるネットワークづくりに努め、地域経済の活性化にも繋げている。
- グローバルな視野に立ち新たな事業戦略を描ける経営者としての資質を身に付けるため、後継者育成に取り組んでいる。

10 工業統計調査にご協力ください ～群馬県からのお知らせ



政府統計

工業統計調査は、我が国における工業の実態を明らかにすることを目的とした統計法に基づく報告義務のある重要な統計です。

調査結果は中小企業施策や地域振興などの基礎資料として利活用されます。調査時点は、平成30年6月1日となります。調査票へのご回答をよろしくお願いいたします。

- 調査時点 平成30年6月1日
- 調査対象 従業者数4人以上の全ての製造業事業所
- 調査内容 1年間(平成29年1月～12月)の生産活動に伴う製造品出荷額、原材料使用額等
- 調査方法 統計調査員による直接訪問または調査票を郵送にて配布

■お問合せ

群馬県企画部統計課 Tel. 027-226-2419

07 一般社団法人前橋法人会 第6回通常総会・時局講演会開催のご案内

5月21日、前橋法人会では「第6回通常総会」及び「時局講演会」を開催します。講師には、経済ジャーナリスト・作家の渋谷和宏氏をお招きして「誰も語らない日本経済の行方～輝く組織・輝く人は～」をテーマにお話し頂く予定です。



法人会々員以外の方でも無料で聴講できます。聴講希望の方は5月11日(金)までに法人会事務局までお申し込みください。

- 日 時 平成30年5月21日(月) 午後3:00～4:30
- 会 場 前橋商工会議所 2階 サクラ
- 講 師 渋谷 和宏氏(経済ジャーナリスト・作家)
- テ ー マ 「誰も語らない日本経済の行方～輝く組織・輝く人は～」

- 受講料 無料

■お問合せ

前橋法人会事務局(前橋市日吉町1-8-1)
Tel. 027-234-2248 E-mail.maeho@grace.ocn.ne.jp

08 早期経営改善計画策定支援事業のご案内

専門家の力を借りて自己の経営を見直しませんか?
資金繰り管理や採算管理等の早期の経営改善を支援します

認定経営革新等支援機関(国が認める士業等の専門家)の支援を受けて資金実績・計画表、ビジネスモデル俯瞰図、経営改善のためのアクションプラン、3カ年の損益計画等、早期の経営改善計画を策定する場合、専門家に対する支払費用の2/3(上限20万円まで)を負担する事業を行っております。

例：計画策定費用	総額 225千円
	〔事業主負担 75千円〕
	〔センター補助 150千円〕
モニタリング費用	総額 75千円
	〔事業主負担 25千円〕
	〔センター補助 50千円〕

■お問合せ

公益財団法人 群馬県産業支援機構 経営改善支援センター
Tel. 027-265-5064 Fax. 027-265-5069
前橋商工会議所 経営支援課 Tel. 027-234-5115

創業・経営・再生の「三つの支援」と事業承継支援で企業の明日を積極サポート!

群馬県信用保証協会 会長 三澤 益巳

営業時間にご利用いただける窓口相談とご連絡いただければ当協会担当職員が伺わせていただく出前金融・経営相談を無料で行っています。創業応援チーム、女性創業応援チーム「シルキークレイン」も是非ご活用ください。

当協会では、創業支援や経営支援、事業承継支援において、中小企業診断士等の専門家による相談や診断、計画策定等にかかる費用を当協会が補助する事業を行っています。積極的にご活用ください。

創業支援

創業相談、創業計画策定など

経営支援

経営診断、生産性向上支援、経営改善計画策定支援など

事業承継支援

事業承継助言、事業承継計画策定支援など

【本店】前橋市大手町3-3-1 Tel.027-231-8816 【前橋連絡所】前橋商工会議所内 Tel.027-234-5115(代) 詳しくは <http://gunma-cgc.or.jp/> まで

11 自動車税の納税は、5月31日(木)までに!! ~群馬県前橋行政県税事務所からのお知らせ



自動車税は、道路の整備だけでなく、医療、福祉、教育の充実など、安心・安全な暮らしを確保するための財源として、大切に使われています。

◆自動車税は、コンビニエンスストアのほか、県内金融機関、郵便局、行政県税事務所、自動車税事務所、インターネットバンキング、「Pay-easy (ペイジー)」対応のATMでも納税できます。

また、Webサイト「Yahoo! 公金支払い」からクレジットカードで納税できるようになりました。

お問合せ

群馬県前橋行政県税事務所 Tel. 027-234-1800
又は群馬県自動車税事務所 Tel. 027-263-4343

※継続検査用、構造等変更検査用の納税証明書について
自動車譲渡する場合には納税証明書も一緒に渡し、自動車譲り受ける場合には納税証明書も一緒に受け取りましょう。
※個人の事業税、不動産取得税も5月1日からクレジット納税ができるようになりました。

12 軽自動車税のお知らせ ~前橋市からのお知らせ

軽自動車税は4月1日現在の所有者に課税されます。5月中旬に所有者へ納税通知書を発送します。5月31日(木)までに納めてください。

●軽四輪車・軽三輪車の重課税率適用について

新車新規登録から13年経過した車両には重課税率が適用されます。(別表1)

●小型特殊自動車などの税率

平成28年度から小型特殊自動車・原付自転車(125cc以下のバイク)・軽二輪・二輪の小型自動車・雪上車の税率が変更となりました。(別表2)

●グリーン化特例(軽課)

平成29年度に新車新規登録した軽四輪車・軽三輪車の軽自動車のうち排出ガス性能及び燃費性能の優れた環境負荷の小さい車両は、その燃費性能に応じて、軽自動車税の税率を軽減する特例措置「グリーン化特例(軽課)」が平成30年度分に限り適用されます。(別表3)

●小型特殊自動車も軽自動車税の申告が必要です

取得した車両が小型特殊自動車に該当する場合は、公道を運行しない車両についても、申告(標識の交付)が必要となりますので、手続きをお願いします。申告場所は、前橋市役所2階市民税課34番窓口、大胡・宮城・粕川・富士見の各支所税務課又は城南支所です。

【納付について】

納税は、安全・便利で確実な口座振替で。コンビニエンスストア、ペイジー、クレジットカードなどでも納付できます。

お問合せ

前橋市役所 市民税課
Tel. 027-898-5842・5843 (直通)

別表1 三輪及び四輪の軽自動車の税額(年額)

車種	初度検査日	新車新規登録から13年経過前		【重課税率】 新車新規登録 から13年経過	
		平成27年3月31日までに新車新規登録	平成27年4月1日以後の新車新規登録		
軽自動車	三輪	3,100円	3,900円	4,600円	
	四輪以上	乗用・自家用	7,200円	10,800円	12,900円
		乗用・営業用	5,500円	6,900円	8,200円
		貨物・自家用	4,000円	5,000円	6,000円
		貨物・営業用	3,000円	3,800円	4,500円

別表2 原動機付自転車及び二輪車等の税額(年額)

車種	税率	
原動機付自転車	50cc以下	2,000円
	50cc超~90cc以下	2,000円
	90cc超~125cc以下	2,400円
	ミニカー	3,700円
小型特殊自動車	トラクター、コンバイン等の農耕作業用	2,400円
	フォークリフト、ロードローラー等	5,900円
軽二輪車雪上車	軽二輪(125cc超~250cc以下)	3,600円
	ボートトレーラー(二輪)	3,600円
	雪上車	3,600円
小型二輪(250cc超)	6,000円	

別表3 グリーン化特例(軽課)(年額)

【経過年度】取得期間：平成29年4月1日~平成30年3月31日…平成30年度分に限り税率を軽減

車種	軽課区分*1	税率			
		①	②	③	①~③以外
四輪	乗用・自家用	2,700円	5,400円	8,100円	10,800円
	乗用・営業用	1,800円	3,500円	5,200円	6,900円
	貨物・自家用	1,300円	2,500円	3,800円	5,000円
	貨物・営業用	1,000円	1,900円	2,900円	3,800円
三輪		1,000円	2,000円	3,000円	3,900円

*1

①電気自動車、天然ガス軽自動車(平成21年排出ガス10%低減)

②乗用：2020年度燃費基準+30%達成車

貨物用：平成27年度燃費基準+35%達成車

③乗用：2020年度燃費基準+10%達成車(②の軽自動車を除く)

貨物用：平成27年度燃費基準+15%達成車(②の軽自動車を除く)

※②と③については、平成17年排出ガス基準75%低減達成車(★★★★)

又は平成30年排出ガス基準50%低減達成車に限る

※各燃費基準の達成状況は、自動車検査証の備考欄に記載されています。



高耐久性 ウッドデッキ・フェンス

天然木
国産木材

佐々木木材防腐株式会社

新JAS認定工場(日本農林規格)
AQ認証工場
生産物賠償責任保険(PL保険加入済)

群馬県前橋市下大島町577-2

tel 027-266-1324 fax 027-266-1180

http://sasakimokuzaihofu.cute.to

e-mail sasakimokubofu@kl.wind.ne.jp

13 第9回 T-1 グランプリ表彰式 グランプリ店は『中南米料理 幸せの扉ボルデ「チーズケバブメヒカーナ」』に決定！



前橋市内の飲食店を対象にした群馬県産豚肉料理コンテスト「T-1 グランプリ」は今回で第9回目。エントリーのあった63店舗の中から選ばれた入賞店6店舗の表彰式が、4月15日(日)に開催された前橋中心市街地ツナガリズム祭りの会場で行われました。同時にグランプリ店の発表も行われ、中南米料理 幸せの扉ボルデ「チーズケバブメヒカーナ」がグランプリに輝きました。オーナーの平松賢二氏は「豚さん・生産者さんと前橋の全ての皆様に感謝します」と受賞の喜びを語りました。

当日の会場には、一部入賞店による販売ブースも設けられ、訪れた人々はほとんどの出迎えのもと、グランプリ店と入賞店の料理に舌鼓を打ちました。投票期間中はたくさんの方にご協力、ご投票いただき本当にありがとうございました！

第9回T-1 グランプリ結果 【グランプリ】

- ・中南米料理 幸せの扉 ボルデ「チーズケバブメヒカーナ」
- 【入賞店】(※パンフレット掲載順)
- ・Butch 「Butch'sプレート 上州麦豚ローストポーク&スペアリブ」
- ・G.G.C.前橋店 「麦豚のポークシチューのせハンバーグ」
- ・きむち屋 「榛名絶品豚めし 白」
- ・レストランロッタ 「麦豚カツサンド」
- ・そば処 大村 関根 「カツカレーライスセット」

〈参加覆面審査員〉 105名

〈投票総数〉 640票

お問合せ

第9回T-1 グランプリ実行委員会事務局(前橋市観光振興課)
Tel. 027-210-2189



15 春のMサポクリーン活動 参加募集

前橋市市民活動支援センター(Mサポ)では、企業の皆様、NPO等と行政、市民の協働による、まちづくりのさらなる推進に取り組んでいます。この度、CSR(企業の社会貢献活動)の機会として、前橋プラザ元気21周辺の清掃活動を開催いたします。皆様のご参加、ご協力をお待ちしております。

- 活動内容 清掃活動(ごみ拾い、草むしりなど)
- 日時 平成30年5月20日(日)
午前8:00~9:00(受付7:30~)
- 活動範囲 前橋プラザ元気21周辺
- 集合場所 前橋プラザ元気21北側 フレッセイ入口前
- 目的 CSR活動の一環として社会貢献できる機会の創出、元気21周辺の環境美化、参加者間の交流
- 参加方法 直接集合場所へお越しください。
- 連絡事項

- (1)ゴミ袋は用意します。ほうき、ちりとり、ごみ取りトング等、お持ちの用具をご持参ください。
- (2)前橋プラザ元気21北側駐車場及び市営駐車場をご利用の場合、4時間無料となります。駐車券をお持ちください。
- (3)雨天の場合、中止とします(小雨決行)。午前7時に当センターウェブサイトでお知らせします。または下記電話番号へお問い合わせください。

お問合せ 前橋市市民活動支援センター(Mサポ)
Tel. 027-210-2196 <http://maebashi-shiminkatsudo.jp/>

14 株式会社レストランスワン 「ぐんぎん地方創生私募債」発行を通じて「T-1グランプリ」を支援

株式会社レストランスワンは、「ぐんぎん地方創生私募債」を通じて「T-1 グランプリ」の開催に役立てていただくため、前橋市へ20万円を寄付しました。その贈呈式が4月17日(火)前橋市役所にて執り行われ、同社の萩原社長は「TONTONのまちづくりに使ってほしい」と述べられました。

この私募債は株式会社群馬銀行が私募債発行の手数料の一部から学校や地方公共団体等に寄付または備品の寄贈をすることで地方創生の取り組みを支援する商品で、平成29年1月の取扱開始以降、平成30年3月時点で168件の発行実績があります。



頑張るシニア世代(60歳以上)
の方の生命医療共済です。

シルクシニア

- 85歳まで継続保障！
- 充実のがん入院とがん先進医療！
- 持病があっても加入しやすい！
- 年齢性別を問わず一律掛金！(月額3,200円)

◆お申込み・お問合せは
前橋商工会議所へ
☎ 234-5111(代)

健やかで安心した未来のために
ぐんま共済協同組合

(前橋支店) ☎ 254-2755



「けやき並木フェス」・「まえきフェス」 開催のお知らせ

平成30年5月27日(日)午前10:00～午後5:00 前橋駅北口前 駅前通り

「まえきフェス」「けやき並木フェス」連携のイベントが開催されます。



駅前から前橋を元気にする、「まえきフェス」と前橋駅北口広場や上毛倉庫にて「けやき並木フェス」が同時開催されます。前橋駅周辺では、地元の農産物や加工品の販売、お洒落なフリーマーケット、駅長制服撮影会や大人気のシンカリオンが登場するなど、駅ならではのイベントも。上毛倉庫では、子どもや親子向けの体験型ワークショップや飲食ブースが設置されるなど、盛りだくさんの内容です。新しい休日の過ごし方をお楽しみください。

なお、ご来場にあたりましては、公共交通機関をご利用ください。

- 日 時 平成30年5月27日(日)
午前10:00～午後5:00
- 会 場 JR前橋駅北口
上毛倉庫
- 主な内容 フリーマーケット
体験型ワークショップ
飲食・物販ブースの設置

担当課/前橋市役所 にぎわい商業課 商業振興係 Tel. 027-210-2273

まえばし活きな食とビールの屋台村 2018 開催のお知らせ

平成30年5月26日(土)、27日(日)午前11:30～午後8:30 前橋中央イベント広場

アットホームな雰囲気ですとビールイベントを楽しみませんか？



様々なコンテンツが前橋中央イベント広場で楽しめる食とビールの屋台村2018が開催されます。ステージでは、風のまち音楽祭やまちなか音楽祭による様々なイベントが開催されるほか、お子様が体験できるコーナーもご用意しております。

ぜひ、ご家族やご友人とお出掛けください。

- 日 時 平成30年5月26日(土)
平成30年5月27日(日)
※6月以降も毎月開催されます！
午前11:30～午後8:30
- 会 場 前橋中央イベント広場
- 主な内容 ビールなどの飲食ブース
ステージイベント
- お問合せ 前橋オクトーバーフェスト
実行委員会・担当星野まで
Tel. 027-233-1255

担当課/前橋市役所 にぎわい商業課 商業振興係 Tel. 027-210-2273

市営パーク城東のテナントを公募します

市営パーク城東1階(赤城県道沿い)のテナントを公募します。前橋文学館の向かいで、広瀬川河畔整備も進められている注目のエリアです。詳細は本市ホームページをご覧ください。



【公募概要】

- 所在地 前橋市城東町二丁目3番8号
- 面積 145・99㎡
- 賃料 131,010(円/月)
- 共益費 4,490(円/月)
- 敷金 賃料の3ヶ月分
- 募集業種 小売・サービス業など
- 申込期間 平成30年5月31日(木)まで(申込多数の場合には審査を行います)
- 申込・問合せ 前橋プラザ元気21 1階にぎわい商業課(Tel. 027-210-2273)

市営パーク千代田を定期駐車利用する法人を募集中です

市営パーク千代田で1事業者あたり2台以上を定期利用する法人を対象に、利用料金を割引しています。

- 対象 2台以上の定期駐車利用を希望する法人
- 月額料金 8,000円(税込)
- 駐車場所 4階または5階
- 申込み 5番街立体駐車場1階駐車場事務所
- 問合せ 前橋市まちづくり公社駐車場管理室(027-235-7102)

担当課/前橋市役所 にぎわい商業課 商業振興係 Tel. 027-210-2273

広場・ホールを貸し出します (どなたでも利用可)

にぎわい商業課が管理する下記のホール、広場を貸し出しています。ぜひご活用ください。

①はにぎわい商業課 商業振興係(027-210-2273)、②、③、④はまちなか分室(027-289-5565)へお問い合わせください

名称 所在地	貸付面積	料金	予約受付	備考
①にぎわいホール 本町 2-12-1 前橋プラザ元気 21 (1階)	約 514㎡	1時間 1,020円 (営利目的 3,080円)	利用希望日の 1年前の月の 初日	9:00 ~ 22:00 (1日最大 13時間利用可) 椅子・テーブル OA機器等の附属設備有
②中央イベント広場 千代田町 2-8-21 ほか	約 1,200㎡	1日 4,101円 (営利目的 7,108円)	利用希望日の 6ヶ月前の月の 初日	原則 8:00 ~ 20:00 4時間単位の利用可 区画単位の利用も可 人工芝敷 ステージ有 椅子 100脚 電源盤利用可
③まちなかサロン 千代田町 2-11-1 鈴木ストアビル 1階	約 85㎡	無料	利用希望日の 3ヶ月前の月の 初日	原則 10:00 ~ 18:00 テーブル・椅子・ピクチャーレ ールの備品有
④まちなか工房 千代田町 2-8-11	約 61㎡	1日 190円 (営利目的 293円)	利用希望日の 3ヶ月前の月の 初日	原則 10:00 ~ 18:00 ピザ窯の利用可 1日 1,000円 (ガス料金は別途負担)

担当課/前橋市役所 にぎわい商業課 商業振興係 Tel. 027-210-2273



前橋市U I Jターン若者就職奨励金

群馬県外から前橋市内に転入し就職した若者、及びその方を雇用した市内中小企業者に奨励金を交付します。

【U I Jターン就職者用】

■対象者 次のいずれにも該当する40歳未満の方を対象とします。

- 1 次の各号のいずれかに該当し、平成29年7月2日以降に前橋市内で事業を営む中小企業等に就職した方
(1)前橋市内から群馬県外に転出して1年以上経過した後、再び前橋市内に転入した方(Uターン)
(2)群馬県外から前橋市内に転入した方(群馬県外から群馬県内の大学に進学し、卒業後前橋市内の中小企業に就職した方を含みます。)(Iターン)
(3)前橋市外から群馬県外に転出し、前橋市内に転入した方。(Jターン)
- 2 前橋市内に転入後6か月以内又は転入前3か月以内に正規雇用され、その後6か月以上継続して勤務している方
- 3 奨励金交付後、5年以上前橋市内に住所を有する意思がある方
- 4 市税を滞納していない方

■交付金額 支給対象者1人につき5万円

なお、配偶者又はその他扶養親族とともに転入した場合は、扶養親族1人につきそれぞれ2万5千円を加算します(同一世帯上限10万円)

■申請方法 対象事業所に正規雇用され(転入日が雇用開始日より遅い場合は転入後)6か月経過した日から3か月以内又は3月29日のいずれか早い日までに、前橋市ウェブサイトにある様式(書類)に基づき申請してください。

【事業者用】

■対象者 前橋市内で事業を営む中小企業者等で、U I Jターン就職者用の対象となる方を雇用し、かつ、市税に滞納がない事業者。

■交付金額 対象労働者1人につき5万円

なお、1事業所につき、25万円(対象労働者5人)を上限とします。

■申請方法 対象労働者を正規雇用し(転入日が雇用開始日より遅い場合は転入後)6か月経過した日から3か月以内又は3月29日のいずれか早い日までに、前橋市ウェブサイトにある様式(書類)に基づき申請してください。

■お問合せ 前橋市役所 産業政策課 雇用促進係 Tel. 027-898-6985

担当課/前橋市役所 産業政策課 雇用促進係 Tel. 027-898-6985

「前橋市への提案・意見」をお待ちしています。

平成30年4月より「市長への手紙」が「前橋市への提案・意見」へ名称を変更して再スタートしました。

回答のスピードアップを目指して、原則担当課がお答えしますが、いただいたご提案・ご意見は、市長まで届けるとともに、これからの市政運営の貴重な資料として役立てていきます。

ご意見を送る方法は、電子申請(本市ホームページから)、メール(shiseihasshin@city.maebashi.gunma.jp)、ファックス(027-224-1288)、専用紙(市役所1階・2階の意見箱に設置)、専用はがき(市有施設など55箇所を設置)のほか任意の用紙等でも受付いたします。

専用はがき等により提出いただく場合は、市役所本庁舎内、中央公民館(前橋プラザ元気21 3階)、各支所、各市民サービスセンターに設置してあります意見箱へ投函するか、切手を貼付し市政発信課へ郵送してください。

■お問合せ 市政発信課 市民提案推進室 Tel. 027-898-6644

担当課/市政発信課 市民提案推進室 Tel. 027-898-6644



富士見商工会からのお知らせ

経営支援事例をご紹介します。

富士見商工会は会員企業に対して、経営支援（専門家派遣や補助金申請・経営計画作成支援）を行っております。今回は、その一事例をご紹介します。

事業所概要

事業所名：独標（どっぴょう）
代表者：富板弘樹
住所：前橋市富士見町原之郷 275-2
定休日：月曜日（不定休あり）
営業時間：10:00～19:30
TEL 027-289-8039



前橋市富士見町の九十九山の近くでパンの製造小売を営んでいます。近隣のみならず前橋市内からのお客様も多く、食パンやあんバターが人気ですが、特に独標の特色を生かした手作りベーコンを活用したパンが大変人気があります。

商工会の制度を活用して、専門家を交えながら、経営計画を作成し実行している企業です。今回、その計画に基づいてピザ窯を導入しました。この導入にあたって、新しい事業を行う事業者の取り組み計画を支援する経営革新計画の承認を群馬県から受けました。本格的ピザ窯を導入しているパン製造小売業は前橋市内ではおそらく独標だけであると思われます。店内にはイトインのコーナーもあり、アツアツの本格ピザをその場で食べることができます。

店内の窓から雄大な赤城山を眺めながら、皆様もアツアツピザをご賞味あれ。



（富士見商工会）

前橋市富士見町小暮 104-1 TEL 027-288-2593 FAX 027-288-4889
E-Mail fujimi-shoko@dune.ocn.ne.jp HP <http://www.fujimi-shoko.com>

おかげさまで
おすすめの
お店・観光スポットなど
4,830
掲載中! 件

ぐんまのクチコミナビ!

5月の 平日毎日更新!
やき☆オシ!

ぐんラボ!
みんなの「群馬が好き」を伝えたい!

個性派麺

ぐんラボ 検索

<http://www.gunlabo.net/>

Asahi Printing Industry 朝日印刷工業株式会社 ぐんラボ!制作室 前橋市元総社町67 TEL.027-280-5722 FAX.027-280-5744

新型定期預金

マイハーベスト

商工中金 前橋支店

新店舗に移転しました

地方裁判所 消防署 テルサ
至深川
県庁 税務署 日銀
至桐生
県庁前通り 市役所
至高崎

〒371-0023 前橋市本町1-1-11
TEL.027-224-8151(代表)

人事・労務の専門家 信頼できるビジネスパートナー

板垣労務管理事務所
とろろ労務改善研究会

〒371-0801 前橋市文京町2-9-19 TEL 027-260-8111 FAX 027-260-8122

SRP
中小企業労働者福祉士会
認定番号: 1600490

www.ryoumou.com

発電所より**節電所**
LED化で省エネを進めれば、どんどん
増える節電所。さあ、あなたの会社も
地域の節電所になりませんか!

節電所への
設備工事は
今すぐ電話

RYOUMOU

デンキにホンキ
有限会社 **リョウモウ**
電話 260-3210 HPからも!
●しつこい営業は致しません。

生産性向上支援訓練のご案内

「生産性向上支援訓練」とは、企業の生産性向上に係る課題解決のための知識やスキルを習得するための訓練です。

新任層から管理者層まで、幅広い階層に対するカリキュラムモデルの中から、お客様に最適なカリキュラムをご提案し、お客様の生産性向上のための課題解決のお手伝いをいたします。

ものづくり分野を中心とした在職者訓練と併せて、生産性向上支援訓練の活用もご検討ください。

●生産性向上支援訓練とは

目 的	組織の生産性向上に係る課題解決のための知識や技能・技術を習得することを目的としています。
訓 練 内 容	流通、物流、IoT、クラウド、組織マネジメント、マーケティング等、企業の生産性の向上に効果的な管理・改善やその技法に関する訓練です。
対 象 者	会社からの指示により受講される方（個人での受講はできません。）
講 師	専門的な技能やノウハウを持つ民間機関等が訓練を担当します。
日 程・時 間	訓練時間は、6時間～30時間の間で、ご要望に合わせて設定できます。夜間や土日の訓練や、一日あたりの訓練時間が短時間の設定も可能です。
会 場	お客様の自社会議室や外部の施設など、ご要望に合わせて設定できます。
定 員	5名～30名を標準とします。
受 講 料	訓練時間に応じて、1人あたり税込3,240円～ です。

●カリキュラム例 ※カリキュラムの詳細については、お問い合わせください。

- ・ サービス業におけるIE活用
- ・ 流通システム設計
- ・ IoTを活用したビジネスモデル
- ・ 顧客分析手法
- ・ 提案型営業手法
- ・ クラウド活用入門
- ・ 物流システム設計
- ・ 業務効率向上のための時間管理
- ・ 組織力強化のための管理
- ・ 実務に基づくマーケティング入門

など、様々なカリキュラムの中からご利用いただけます。

●実施までの流れ

- ① お客様の生産性向上のための課題やご要望をもとにカリキュラムをご提案し、日程等を調整して訓練コースを設定します。
- ② ポリテクセンターがお客様のご希望に合わせて訓練実施機関の選定を行います。
- ③ 受講申込後、所定の期日までに受講料をお支払いください。
- ④ お客様と②で決定した訓練実施機関とで、訓練の実施方法等の調整を行います。
- ⑤ 訓練受講者は直接会場へ行き、訓練を受講してください。

お問い合わせ

ポリテクセンター群馬 生産性向上支援訓練担当
TEL:027-347-3963 FAX:027-347-6667
MAIL:gunma-seisan@jeed.or.jp



会員掲示板

新規加入

株式会社山口製作所【産業機械製造業】	堀越町 691-1
株式会社エム・シーコネクト【臨床試験受託業】	城東町 5-656-17
三宝株式会社【車部品販売】	富士見町赤城山 1204-1284
株式会社高橋建築設計事務所【建築設計業】	柏川町新屋 244-6

代表者変更

有限会社カネヨシ商店 杉村 宗徳	(旧) 杉村 金二郎
損害保険ジャパン日本興亜株式会社 松尾 隆志	(旧) 疋田 建一

住所変更

株式会社商工組合中央金庫前橋支店 本町 1-1-11	(旧) 大手町 2-6-17
----------------------------	----------------

宇都宮さつき&花フェア2018



お問合せ
都宮さつき&花フェア実行委員会
☎ 028-632-2456

宇都宮市

宇都宮市の花「さつき」を全国にPRする市内最大のさつきのイベントです。
内閣総理大臣賞をはじめ、全国各地のさつき愛好家が丹精こめて育てた「さつき」約250点が展示されます。会期中は花き・花木の即売を実施するほか、宮のものづくり達人「亀井光夫」さんによるフラワールンジメント教室や会場内をめぐるスタンプラリーなどさまざまなイベントも開催されますので、皆さまお誘いあわせのうえ、ご来場ください。
【日時】2018年5月26日(土)～6月3日(日)
午前9時～午後5時
(最終日は午後4時まで)
【会場】道の駅つつのみや
ろまんちっく村
(栃木県宇都宮市新里町丙254番地)



北関東自動車道の全線開通により、前橋市から宇都宮市へは1時間30分、水戸市へは2時間30分となり、北関東3県の距離感はぐんと近くなりました。本コーナーでは、水戸と宇都宮の商工会議所から、それぞれの地域情報をお届けします。

徳川ミュージアム

お問合せ
徳川ミュージアム
場所：茨城県水戸市見川 1-1215-1
休館日：月曜日(ただし祝日の場合は開館)、年末年始
URL: <http://www.tokugawa.gr.jp/>

水戸市

徳川ミュージアムは、水戸徳川家13代徳川圀順(くにゆき)が、伝来の大名道具や古文書類を寄贈して設立した公益財団法人徳川ミュージアムの博物館として開館しました。
徳川家康の遺品を中心に、家康の子である初代頼房、2代光圀ら歴代当主や、その家族の遺愛の什宝約3万点を所蔵しています。さらに、「大日本史」草稿本や、その編纂のために全国から彰考館に集められた古文書類約3万点からも史料が展示されます。
これらの品々は、水戸家伝来品として、一揃いとなって水戸の地に存続し続けるところに最大の意義があります。「水戸徳川家」のまとまった史料がみられる唯一の博物館です。
光圀所用の印籠や刀、燭台切光忠は必見!
【常設展】「明治150年記念 水戸徳川家の名宝展」
【企画展】「薬の系譜」
「刀 KATANA」

前橋商工会議所会報

系都

平成 30 年 5 月号 定価 390 円 (税込)

企画編集 広報・広聴委員会
発行人 前橋商工会議所
会頭 曾我孝之

発行 前橋商工会議所
〒371-0017 前橋市日吉町1丁目8番地1
Tel.027-234-5111(代)

制作 朝日印刷工業株式会社
〒371-0846 前橋市元総社町67
Tel.027-251-1212(代)

株式会社総合PR
〒371-0846 前橋市元総社町936-4
Tel.027-253-8331

編集後記

社会人として20年。あらためて「チームワーク」の大切さを痛感しました。大学と地域がひとつのチームとなりゴールを目指す。目に見えない「想い」が伝わり「成果」となってカタチを現す。一丸となってチームの課題を発見、解決できる力を養い全国制覇を成し遂げる。まさに「チームワーク」の賜物です。
企業経営やまちづくりにおいても、組織が同じ目標に向かい一丸となることでこれからの時代の変化に対応し、生き抜く力を生み出せると思います。
デジタル社会に対応し、生産性も向上させることが不可欠な時代となるなか、特集では前橋市がICTの先進地として「前橋モデル」と呼ばれ、現在マイナンバーカードの利活用につき、その可能性を追求していることを取り上げました。
情報化が進み、私たちの生活や産業構造が変化するなか、「チーム」の将来像について再確認するきっかけにさせていただけたら幸いです。

(須田)



CHUO
中央カレッジグループ

群馬に根づく創立76年の信頼と伝統、そして実績
北関東最大級の専門学校グループ。学生一人ひとりの夢をサポートします。

中央カレッジグループ概要と実績

いろんな夢にあわせて学べる学科・専攻コース

7校 23学科 72専攻コース

安心と信頼の証拠、卒業生総数

34,440名 [2016年度までの75年間]

安心の就職内定率

99.2% [2016年度実績]

専門学校
CID 中央情報大学校

- ◆高度ICTデザイン学科 ◆電気通信学科
- ◆情報システム学科 ◆国際ビジネス学科
- ◆デジタルデザイン学科 ◆日本語学科

〒370-0841 群馬県高崎市栄町13-2
TEL.027-324-8511

0120-24-8531

Web www.chuo.ac.jp/cid Mail cid@chuo.ac.jp

専門学校
CAG 中央農業大学校

- ◆ファーム農業経営学科
- ◆農業経営学科
- ◆食農調理師学科

〒371-0805 群馬県前橋市南町2-31-1
TEL.027-220-1200

0120-04-0066

Web www.chuo.ac.jp/cag Mail cag@chuo.ac.jp

CIA 中央情報経理専門学校

- ◆高度会計学科 ◆保育福祉学科
- ◆情報経理学科 ◆動物看護学科
- ◆医療福祉秘書学科 ◆国際ビジネス学科

〒371-0844 群馬県前橋市古市町1-49-4
TEL.027-253-5544

0120-04-0066

Web www.chuo.ac.jp/cia Mail cia@chuo.ac.jp

GLC 群馬法科ビジネス専門学校

- ◆行政ビジネス学科
- 事務職：国家公務員、都道府県職員、市町村職員
- 公安職：消防士、警察官、自衛官

〒371-0844 群馬県前橋市古市町1-49-1
TEL.027-256-7700

0120-04-0066

Web www.chuo.ac.jp/glc Mail glc@chuo.ac.jp

CIS 中央医療歯科専門学校太田校

- ◆歯科衛生士学科

〒373-0026 群馬県太田市東本町41-12
TEL.0276-25-8833

0120-11-8309

Web www.chuo.ac.jp/cis Mail cis@chuo.ac.jp

CMS 中央医療歯科専門学校高崎校

- ◆歯科衛生士学科

〒370-0843 群馬県高崎市双葉町2-8
TEL.027-310-5088

0120-41-4418

Web www.chuo.ac.jp/cis Mail cms@chuo.ac.jp

TBM 高崎ビューティモード専門学校

- ◆総合美容師学科 ◆国際ビューティ学科
- ◆国際美容師学科 ◆国際アーティスト学科
- ◆理容師学科 (認可予定) ◆美容師通信学科

〒370-0841 群馬県高崎市栄町13-1
TEL.027-310-2220

0120-24-8531

Web www.chuo.ac.jp/tbm Mail tbm@chuo.ac.jp



[CIA・CID 証取得]

『国内認証スキーム』に基づく

初の認証付与

2011年12月14日認証取得

中央情報経理専門学校は、資格取得から就職活動まで幅広くサポートし、学生および保護者の皆様方や企業の方々の期待に添えるように「とことん面倒見のよい学校」を行動指針に掲げ、実践しております。また、さらなる教育の質の向上を目的として、国内の学校法人として初のISO29990の認証を得ました。

詳しくはインターネットの検索サイトからどうぞ

中央カレッジグループ

検索

www.chuo.ac.jp



東和銀行カードローン

とんとん

来店不要・口座不要

ご利用限度額 **10万円~500万円** (10万円単位)

ご融資利率 **年3.9%~14.6%** (保証料込み)
※ご融資利率はご融資極度額に応じて変動します。

10万円以上100万円以下……年14.6% 100万円超200万円以下……年13.0% 200万円超300万円以下……年11.0% 300万円超400万円以下……年6.8% 400万円超500万円以下……年3.9%
●ご契約期間 1年(1年毎自動更新) ●手数料 カード発行手数料は無料ですが、カードの再発行時は当行所定の手数料をいただきます。

※店頭に説明書をご用意しています。 ※審査の結果によってはご希望に添えない場合もありますので、あらかじめご了承下さい。

お申込みは ☎ **0120-108-350** インターネット **東和銀行 とんとん** **検索**

東和銀行ホームページ
<http://www.towabank.co.jp>

ふれあいバンク
TOWA 東和銀行



クリック!

◀お申し込みはこちらから 平成30年5月1日現在

※本商品のご利用にあたっては、毎月のご返済を考えた計画的なお借入れをおすすめします。

前橋商工会議所 〒371-0017 前橋市日吉町1丁目8番地1 TEL 027(234)5111(代)
城南支所 〒379-2117 前橋市二ノ宮町490番地5 TEL 027(268)2344
URL <http://www.maebashi-cci.or.jp/>

定価 **¥390**
(購読料は会費に含まず)