

[No.583]

3

Mar.2020

前橋商工会議所会報

[いと]

系都

前橋を元気にする
地域とビジネスの応援団

～前橋商工会議所 経営支援への取り組み～

特集

<福井・小浜>若廣
焼き鯖すし 8貫 1,188円



<滋賀・彦根>Gelateria Azzurro
アジア人初世界ジェラート大使で世界
チャンピオンの柴野大造氏が手がける
世界最高傑作と認められたジェラート。
一例:ピスタチオ シングル 600円
※多数のフレーバーがございます。

<神奈川・鎌倉>Teaven **実演 NEW**
鎌倉で大人気の和テイストなタピオカ店が
初お目見え。抹茶の味をしっかりと堪能
できる一番人気のタピオカドリンク。



宇治の初雪 1杯 650円

8階大催場

**春の全国
うまいもの会**

届きました
全国から美味しさを
届きました

<福岡・博多>
味の明太子 ふくや



味の明太子
100g 1,080円

※掲載写真はイメージです。
※天候・交通事情により販売開始時間が遅れたり、
販売を中止する場合がございます。※品切れの際は
ご容赦下さい。※表示価格は消費税込みの価格です。

<新潟・村上>村上牛 新羅
雪国育ちの黒毛和牛「村上牛」を
贅沢に使用した
逸品。



実演 NEW
村上牛 上カルビ弁当
1折 1,620円

実演
<神奈川・茅ヶ崎>
ロケットチキン
頬張ればお口の中が
カリッワッジュワッ!
特製スパイスで
衣まで美味しい。
ロケットチキン
2P 500円



NEW
<長崎・大村>長崎心泉堂
幸せの黄色いカステラ
1箱 (310g) 1,188円



「全国うまいもの会」会場にてスズランカードをご利用の場合、1%ポイント付与いたします。
また、年間のお買上げ金額にも加算いたします。

【期間限定キャンペーン開催中!】
スズランカードクレジット支払いで
+5%ポイント還元いたします。
(キャッシュレス・消費者還元事業)





自分も含め、共に成長していく ビジョンで成果を出す

文：福西敏宏



©THESPA

ドアから奥野監督が現れた。思ったより小柄で、静かに一語一語をかみしめるように話す姿とは裏腹に、強靱で引き締まった身体から放たれるオーラと鋭い目の光に込められた強い意思、そして秘めたる熱いパッションで部屋の温度が上がったかのようだ。

京都出身の監督は、サッカー選手として様々なチームでプレーしてきた。2002年に選手兼初代監督としてザスパ草津に着任、指導者としてのキャリアを歩み始める。県リーグだったチームを全国リーグへと押し上げた。サッカーの指導だけにとどまらず、議会に陳情に出かけ、温泉旅館組合や商工会議所とも協力し、街ぐるみでチームを盛り立てていく。そこで学んだ地域との関わりやチームでの経験が、彼の指導者としての原点を形作ったという。

その彼が、20年近い歳月を経てザスパに帰ってくる。チーム名の表記はザスパクサツ群馬となり、本拠地も草津から前橋に移ったが、監督の原点のチームであることに変わりはない。今シーズンでは、彼自身も含め「成長」することに力を注ぐという。サッカーは進化し続ける。彼もそれに遅れぬ

よう、選手たちも出場の有無に関わらず応援を感じるように成長することを求め、そうすれば成果は自ずとついてくると語る。

かつて愛用していて、失くしたと思っていたホイッスルがつい先日見つかった。歯車が噛み合うようなタイミングで第二期奥野時代のザスパが始まる。ぜひザスパを再び次のステージへ押し上げてほしい。

Profile ザスパクサツ群馬監督

おくの りょうすけ
奥野 僚右

1968年京都生まれ。1993～1999年鹿島アントラーズ、2000年川崎フロンターレ、2001年サンフレッチェ広島を選手として歴任。2002年から選手兼初代監督としてザスパ草津に。そして今シーズンから再びザスパクサツ群馬に監督として着任。コンサートや舞台演劇、大相撲など、会場が一体となる空気感をサッカーでも作り出したいとのこと。喜怒哀楽を伝えることにスポーツの最大の魅力があると語る。一期一会・虚心坦懐が座右の銘。



統一QR「JPQR」とは？

総務省では、JPQRを活用してマイナポイントの店舗開拓を行っています。JPQRは一般社団法人キャッシュレス推進協議会により策定されたコード決済の統一規格です。複数社ある決済QRコードを1枚のQRコードに纏める（統一化）することで、1枚のQRコード（JPQR）で複数社の決済に対応します。

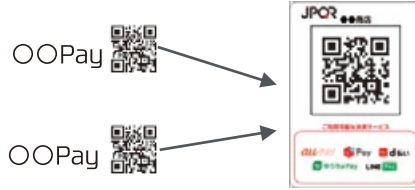

複数社のQRコードを
1つのQR (JPQR)に
まとめることができます！

※詳細は2月号をご覧ください。

メリットは？

一括申込OK

複数の国内QR決済サービスと
一度の申込で同時契約が可能です



統一化されたQRコード
(読取端末不要^{(*)1})

JPQR1つで複数の決済サービスの
利用が可能となり、決済がより
簡単・スピーディになります



集客力UP
(マイナポイント活用)

QR決済利用者の需要取込み及び
2020年度に開始するマイナポイント^{(*)2}を
活用した決済への対応が可能になることから
集客力UPが期待できます



(*)1 JPQRの決済の入金確認等にはスマホ・タブレット・パソコン等のインターネット環境が必要です。
(*)2 マイナポイントとはマイナンバーカード・マイキーIDを取得し一定額を前払い等した利用者に対して、プレミアム率25%で国が付与するポイントです。対象となるキャッシュレス決済サービスは順次拡大する予定です。

JPQR申込会当日に必要な書類 (会場にお持ちください)

必要書類

- 許認可写し ※許認可写しのある業種のみ
…飲食店・宿泊業・卸売/小売業・運輸業・サービス業・医療福祉・不動産業・
鉱業・建設業の方など
- 店舗の内観・外観の写真コピー
- 事業内容が確認できるホームページをお持ちで
ない方は、事業内容が分かる資料
…各行政機関発行の許認可証、会社案内、パンフレット、チラシなど
- 金融機関お届け印 (ゆうちょPay申込の場合のみ)
…ゆうちょ銀行総合口座 (通常貯金) とお届け印
- +
- 登記簿謄本 (履歴事項全部証明書 発行日より3ヶ月以内)
※法人のみ ※コピーも可
- 本人確認書類のコピー (有効期限内) ※個人事業主のみ
…日本国発行パスポート (顔写真付ページ+住所記載欄)、
運転免許証 (両面)、いずれかひとつ

申し込み必要情報

- 売上入金先銀行口座情報
…入金を希望する口座情報をお持ちください
尚、ゆうちょPayはゆうちょ銀行のみ利用可能です
+
- 申込書記入事項
法人…メールアドレス、法人番号 (13桁の国税庁指定番号)、
売上 (年間)、資本金、従業員数
個人事業主…メールアドレス

※すべての書類を、片面・A4用紙で提出してください。
※審査にはお時間を要しますのでお早めにお申し込みをお願い致します。
なお、お申込みの締め切りは説明会開催日より2週間後となります。
当日ご提出が出来ない場合は、当日配布する資料に同封されている返信用封筒に
必要書類を入れ、2週間以内に送付ください。
※JPQR決済の入金確認等にはスマホ・タブレット・パソコン等のインターネット環境
が必要です。

説明会事前申し込み

JPQR 事業者向け説明会・申込会に参加を希望される方は下記必要事項について、お問合せ窓口まで、メール・電話のいずれか
にて事前にご連絡下さい。

①事業者名(フリガナ)

②業種

③連絡先

④連絡担当者氏名、役職

※メールの際は、件名を【JPQR事業者向け説明会・申込会】にさせていただきますようお願い致します。

お問い合わせ 前橋市 未来の芽創造課

TEL 027-898-6427

MAIL mirai@city.maebashi.gunma.jp

詳しくは前橋市HPを
ご確認ください



主催：前橋市 後援：前橋商工会議所

特集

04 前橋を元気にする地域とビジネスの応援団
～前橋商工会議所 経営支援への取り組み～01 MAEBASHI 旬人
おくの りょうすけ
奥野 僚右 (ガスパクサツ群馬監督)09 会員ひろば
(株)NEO KICK
CafeDeLaDiosa (カフェ・デ・ラ・ディオサ)
DiosaNail&School (ディオサネイルアンドスクール)
Reina'sEggNai (レイナズエッグネイル)
パティスリール・ベリエ
Pops café&dine10 会議所活用 DO!
客観的に見直すことで、
まだまだ自分で経営は変えられる
中華 獅子丸12 専門家の引き出し
選択を科学する
幸せになる資源配分のための価値判断
前橋商工会議所スーパーバイザー 船瀬 央人14 知りたい!まえばし NOW!
自転車のある生活で日常に新しい発見を
～シェアサイクルを使って豊かなひと時を～

表紙写真

前橋市民にとって幼い頃から親しみのある水道タンクは、平成元年に前橋市の水道発祥の地である敷島浄水場内に設立された。登録有形文化財や近代水道百選に選ばれた施設でもある。市民生活を支えてきたシンボルであるタンクは、時代が変化する今も変わらずに人々の生活を見守っている。

系都

前橋商工会議所会報

繭から糸を紡いでつくられる生糸。たくさんの人たちが関わり、知恵と技術で撚られて、人にやさしく、美しく、そして強い絹となる。明治・大正・昭和と世界に良質な生糸ブランド名“マイバシ”の生産で栄華を誇った生糸の市「前橋」前橋商工会議所は、会員のニーズや意見をくみとり、少しずつ太い絆に変え、紡いでいくことで地域経済の発展と暮らしやすい県都・前橋づくりに努めていきます。

題字 曾我孝之 前橋商工会議所会頭

- 17 INFORMATION
- 22 前橋市からのお知らせ
- 24 富士見商工会からのお知らせ
- 25 前橋東部商工会からのお知らせ
- 28 会員掲示板／キタカンだより／編集後記

前橋商工会議所WEB

前橋商工会議所 検索 <http://www.maebashi-cci.or.jp/>セミナー・イベント・催事情報
などお届けしています

登録は、こちらから

http://www.maebashi-cci.or.jp/mailmagazine_entry.html地域に役立つ情報を、毎月
1日・11日・21日の3回配信

Facebook公式ページ

<https://www.facebook.com/maebashicci/>

Facebookはじめました





特集 前橋を元気にする 地域とビジネスの応援団

～前橋商工会議所 経営支援への取り組み～

経営支援は、中小企業の存続と発展を助け、地域産業の活性化を図るための、商工会議所の「一丁目一番地」ともいべき事業である。

ひっ迫する人手不足、働き方改革や事業承継対策、急速なデジタル社会への対応など、地域中小企業・小規模事業者が直面する様々な課題に対して、前橋商工会議所では伴走型による実効性のある支援を目指して活動を行ってきた。本号ではその取り組みを紹介し、相談窓口としてのさらなる普及啓発につなげていきたい。

2019年度の経営支援体制

当所では「伴走型による経営支援の強化」を重点事業に掲げ、専門的な相談にも対応ができるよう、経営支援センターを設置、スパーバイザーを配置するとともに、経営支援に専任的に携わる15名の職員（「経営指導員」）が、現場の声や課題を把握し、実効性のある支援を行えるよう、市内を4ブロックに分けて担当指導員を配置し、責任をもって継続的に支援する体制を整えてきました。また、定期的に「ブロック会議」と「ブロックリーダー会議」を行うことで、相談事例や情報の共有化を図り、職員が連携して効果的かつ均質な支援ができるよう努めてきました。以下にその取り組みを紹介したいと思います。

事業所訪問

消費税率引上げおよび軽減税率施策普及

経営支援の基本ともいべき事業所訪問については、「全会員訪問」を目指し取り組んできました。

今年度は特に、昨年10月より実施された消費税率引上げおよび軽減税率制度の導入に関する普及・啓蒙活動に注力し、経営指導員の

ほか、同施策普及員が2,786件の会員事業所を訪問し、日本商工会議所が作成した小冊子や関係資料により制度の説明や補助金等の申請サポートを行いました。

前橋市「御用聞き型」企業訪問 企業のお困りごとを産学官で一緒に解決

前橋市御用聞き型企業訪問サポート事業とは「こんな新製品をつくりたい」「協力企業を探したい」「大学に研究委託したい」「融資や補助制度を知りたい」等のお悩みを一緒に解決できるよう、専任コーディネーターが中心となり前橋市、前橋商工会議所、前橋工科大学が直接企業にお伺いし、幅広い支援を目指す事業です。

本年度は1月末現在で68社183件の企業を訪問し、国、県、市の施策や補助金案内、大学等への技術相談、そして5Sや事業承継、販路開拓等の経営支援を行い、企画・研究・製品開発・製造等の面で企業が持つ課題の段階に応じた支援策を提案しました。その結果、実際に大学との共同研究に成功した企業や、補助金の申請、そして専門家指導による現場の改善等、効果を上げる企業も多く出てきました。一段上のステージに進みたいと考えていながらも具体的手法に悩んでいる企業

の方々には、産学官の連携による解決策の提案も含め伴走型支援を実施しているのでぜひご相談いただきたいと思います。

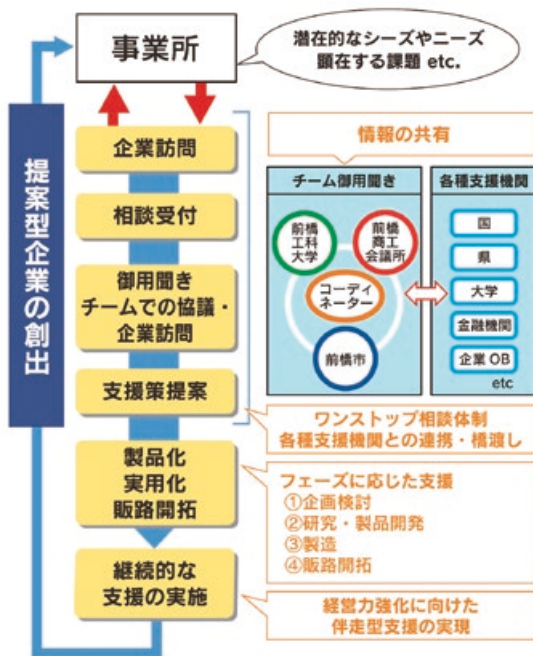

キャッシュレス決済導入支援

昨年10月より国のキャッシュレス・消費者還元事業が開始されました。当所では6月にPayPayやJMSなど9社の決済事業者が出展する県内最大規模の「キャッシュレス決済導入セミナー&機器展示・個別相談会inまえばし」を開催したほか、関連セミナーや個別相談によるキャッシュレス決済関連支援を行ってきました。

個別支援事例 有限会社トヤマかばん店様

QRコードやクレジットカードなど4社の決済事業者を利用していた同社では、本・支店でのポイント還元加盟店申請が複雑化してしまったため、相談いただきました。当所担当者が現地を訪問し、パソコンや紙媒体など決済事業者ごとで異なる申請方法を整理。決済事業者への確認や来訪を依頼し、1社ごとに申請をお手伝いさせていただきました。

トヤマかばん店さんからは「おかげさまでご購入頂いたお客様に5%の還元が行え、お客様満足度の向上を実感しています」とのお言葉を頂きました。決済端末の全額補助を含む当該事業の申請締め切りは本年4月末となつていきます。引き続き、決済手段の導入からポイント還元加盟店申請までキャッシュレス決済関連の支援を行っておりますので、お気軽にご相談下さい。



キャッシュレス決済導入セミナーの様子



キャッシュレス決済端末廻りの様子

販路開拓支援

「北関東フードセレクトフェア2019」ホテルメトロポリタンエドモント(飯田橋)への出店

首都圏を中心としたバイヤー約90社を招き、北関東3県4商工会議所(前橋・高崎・宇都宮・水戸)会員事業所20社が出店。商品のPRや商談など新規販路開拓の支援を行いました。

東武百貨店池袋店「北関東ご当地グルメ祭り」への出店

東武百貨店池袋店で開催した北関東物産展への出店を支援し、北関東3県4商工会議所(前橋・高崎・宇都宮・水戸)会員事業所33社が出店しました。

当日は、自社の逸



東武百貨店出店の様子



バイヤー商談会の様子

品を首都圏の消費者向けに広く販売し、多様な消費者ニーズやトレンドを探る良い機会となりました。

大型展示商談会への共同出展支援
「彩の国ビジネスアリーナ2020」

前橋市との共同事業として、市内企業の販路拡大並びに企業立地の推進のため、展示会に初めて出展される企業を中心に、市内企業9社とさいたまスーパーアリーナにて開催された「彩の国ビジネスアリーナ2020」に共同出展しました。2日間の開催でしたが、1社あたり数十社の訪問があり、商談並びに試作・見積依頼もみられました。出展企業からは「関東の事業所が多いため、今後商談成約が期待できる」との声をいただき、自社のPRや販路開拓の一助となりました。

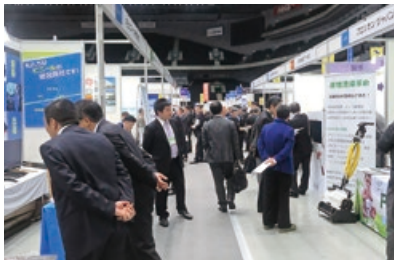

彩の国ビジネスアリーナ出展ブース

海外展開支援

個別支援事例

株式会社ベジタル様

国内唯一のマトニティ食品メーカーとして、

高崎市の産婦人科佐藤病院、管理栄養士にもご協力をいただいて栄養補助食品を開発し、国内市場で販売してきた(株)ベジタル様が、海外市場への展開を考えるにあたって、小規模事業者持続化補助金を活用した販路開拓や資金調達、JETRO群馬の出張相談会などを通じた支援を行いました。

中国市場への参入にあたっては、JETRO Oのハンズオン支援を受けて、11月には第2回中国国際輸入博覧会(写真)に出展し、現地ニーズの調査やバイヤーとの商談を行うべく輸出に向けた準備を進めるとともに、JAPAN MALL事業にも採択され、昨年からベトナムへの輸出もスタートしました。今後は、韓国や台湾、ウズベキスタン等のアジア圏を中心に海外市場への参入を目指しており、当所としても引き続き支援を行っていきます。



第2回中国国際輸入博覧会

商圏拡大 老舗企業支援

まちなか活性化の新たな取り組みとして、中心市街地所在の企業を核とした、創業100年を超える老舗の会員企業有志のグループが試験的に立ち上げた「商圏拡大研究会」に対して、前橋市役所と連携しながら経営戦略やマーケティング関連の理論と実践についての講義を行いました。

「老舗」という経営資源を軸に、地域のリーダーたる企業の経営ノウハウのベース向上のサポートをすることで、各企業の強みを武器に新しい取り組みにチャレンジするための伴走型支援を行いました。従前の営業手法の改善、商圏拡大をテーマに新たな事業展開の挑戦意欲の醸成と事業運営に対し、御用聞き型企業訪問等による支援も行っています。

研究会運営の支援や情報提供、助言を行うとともに、まち全体の活性化に資する観点に関する提案や、インターネットを通じたEコマースへの広がりも視野に活動しています。

参加企業のなかに



商圏拡大研究会 勉強会の様子

は、学校等へ伝統文化の授業実施や、社会貢献的側面から市外からの来客向けに自発的に観光110番的な役割を担おうとしてくださる企業も出ており、街全体のイメージアップ、価値向上が自身の企業の業績にもつながるという認識の表れだと考えています。

ものづくり指南塾における支援事例

工業関係事業者有志からなる「ものづくり指南塾」に対しては、塾がその目的達成のために円滑に運営できるようハンズオンのサポートを心掛けました。

かかるアレンジジャー機能としては、2019年7月、日本航空のJAL工場見学（SKY MUSEUM）の視察をアレンジ・帯同することや、経営戦略についての勉強会を実施したほか、県

外、市内所在の注目産業・企業への視察のアレンジも行いました。入管法改正に伴う外国人就労者の増加を見込み、市内の日本語学校を視察し、



JAL工場見学の様子

フォローアップの研修を実施しました。外国人との共生社会を目指すなかで製造業のみならずの高い意識を醸成する上で、その核となるような積極的な企業に対するサポートを行いました。

補助金・助成金活用支援

商工会議所が持つ様々な情報を活かし、補助金等の紹介、申請サポートを行ってきました。例えば「ものづくり補助金」であれば、計画作成段階から関与し、自社のビジョンと補助金の目的の整合、実行から5年間の継続的フォローなど多角的に支援を行うほか、生産性を向上する設備投資であれば「先端設備等導入計画」まで含めたトータル的なサポートを行っています。

相談件数が特に多いのが「小規模事業者持続化補助金」です。今年度も多様な業種の方がチャレンジし、申請件数51件、採択件数6件でありました。HP作成、商品やサービスをPRするチラシの作成・配布、看板含む店舗改装など販路開拓のための様々な取り組みは、本誌「活用DO」でも紹介していますので参考にいただきたいと思います。

しかし、補助金は目的を達成するためのツ

ールであり、「採択」がゴールではありません。持続化補助金ならば販路開拓、ものづくり補助金ならば生産性向上がゴールです。当所では申請支援を通じ、その後のフォローアップまで含めた伴走型支援を心掛けています。

金融支援

事業を営むうえで時には自己資金だけでは対応できない場面もあり、その場合は融資の利用が一般的ですが、商工会議所では小規模事業者向けに「小規模事業者経営改善資金（マル経融資）」があり、無担保・無保証人で最大2000万円まで日本政策金融公庫より貸付を受けられます。

今年度も14件、9295万円の利用実績（12月末時点）があります。また、群馬県信用保証協会前橋連絡所として前橋市の小口資金や経営振興資金の紹介・審査も行っています。

職員資質の向上 勉強会開催

以上述べてきたような、会員事業所支援のレベルアップを目指し、職員の資質の向上にも力を入れて取り組んでいます。

前橋を元気にする地域とビジネスの応援団

である私たち商工会議所の業務の1丁目1番地としての経営支援を全職員一丸となって実施すべく、職員全員が商工会議所業務の全体感を共有しつつ、その中でそれぞれの職員が自分の職務がどういうものなのか、それが会議所全体の中でどんな役割を担っているのかを明確に理解することが重要だと考えています。

経営支援の場においては、前線で事業者と向き合う経営指導員だけでなく、経営指導員をサポートする内勤スタッフも含めワンチームで取り組んでいるという認識を全員が持つようになりました。

また、経営指導の根幹にはビジネス理論が存在します。経営指導のもう一段のレベルアップのために戦略策定に必要なフレームワーク、バランススコアカードや戦略カスケードマップについての実践を含めた研修や、マーケティングの根本的な考え方についての職員研修を実施しました。このような研修は今後も継続して続けていきたいと思えます。

これからの経営支援について

当所はここ数年来、経営分析から計画策定・実施、市場調査や販路開拓など、事業の

様々な場面で個社の経営戦略に踏み込んだ「伴走型」の経営発達支援を目指してきました。今後は「事業者に対して何をするか」という活動目標とともに、「事業者にどうなってもらいたいか」という成果目標が求められています。

さらに、全国的にみると、ここ5年で約40万社が廃業・倒産し姿を消しています。その大きな原因は「後継者不足」であり、当所としても事業承継への「気づき」を促し、円滑な事業継続へつなげるとともに、将来の地方経済をけん引していく若い起業家や創業者の育成支援にも関係機関や大学等と連携して取り組んでまいります。

「現場に近い」という商工会議所の特性を最大限に活かし、事業者の話に真摯に耳を傾け、必要に応じ関係機関や専門家と連携し、国や県、市の各種施策も視野に入れながら「伴走型」による「スピーディー」な支援により、地域経済全体を「元気」にしていくお手伝いをしてまいります。

これからも身近な経営相談窓口として、さらなる機能向上に取り組んでまいりますので、「地域とビジネスの応援団」である前橋商工会議所をお気軽に活用ください。

小売商業部会

パティスリー ル・ベリエ

<https://www.lebelier.info/>



お客様の日常に「幸せ」を増やしたい

当店の生クリームは、数種類の生クリームを組み合わせ、何よりも食感や口どけの良さにこだわり、ミルクィな風味をしっかりと感じられる自慢の生クリームです。ふわふわな軽い食感としっとりとなめらかな自然本来の優しい甘みを感じられるスポンジ生地にもベストマッチします。

季節によって変わるフレッシュな果物を惜しみなく使用した季節限定のメニュー等もございます。

誕生日等の記念日やパーティに、オリジナルデコレーションケーキのご注文も賜ります。



住所 前橋市上佐島町1196-2
Tel 027-289-3295 Fax 027-289-3296
E-mail le.belier@outlook.jp
定休日 水曜日 営業時間 10:00~19:30

飲食観光部会

Pops café&dine

<http://pops2019.com/>



ゆっくりと流れる時間をお楽しみください

元総社の新エリアに面したカフェレストラン。ゆっくりと流れる時間、自由な空気が濃縮した場所、それがPops cafe & dineです。週替わりのこだわりランチメニューやちょっと早いランチに音楽を聴きながらコーヒーで一服したり、夜の時間は、ひと息ついて友人や仲間と呑んだり優雅な社交場としてお過ごしください。

お店の看板商品の“ステーキ”をカジュアルに気軽に楽しめて、シェフこだわりのランチプレートやサイドメニュー、スイーツも充実しております。

子ども連れ、結婚式の二次会も大歓迎。是非、お越しください。



住所 前橋市元総社町2691-6 ルアナ元総社テナント1
Tel 027-288-0400
定休日 火曜日
営業時間 11:00~15:00 17:00~23:00

飲食観光部会

(株) NEO KICK

<https://www.neokickgunma.com/>



殴って蹴って運動不足解消! ダイエット!ストレス発散!

● NEO KICK 伊勢崎店

30分のトレーナーとのマンツーマンのキックボクシングのレッスンです。人目を気にせず集中して行え、また、短時間で強度の高い全身運動ができ、個人に合わせたトレーニングも行えます。

● 本庄店・前橋大胡店

女性専用のキックボクシングスタジオとなっており、こちらはクラスレッスン(4~5名)をメインとしてレッスンをしております。パーソナルトレーニングの枠もご用意しています

ので、どちらかのコースをお選び頂けます。友人やご家族の方と一緒にレッスン受講可能で、1人ではないため、モチベーションアップですね。20分という短時間で皆で楽しく良い汗をかけ、少し時間が空いた時にも最適です。

キックボクシングで健康な身体づくりをしましょう。

住所 伊勢崎市宮子町3238-1 Tel 0270-71-6075
E-mail neokickgunma@gmail.com
定休日 伊勢崎店: 祝日 本庄・大胡店: 日曜日・祝日
営業時間 伊勢崎店: 平日 10:00~21:00 土日 10:00~15:00
本庄・大胡店: 平日 10:00~20:00 土 10:00~15:00



サービス部会

CafeDeLaDiosa (カフェ・デ・ラ・ディオサ)
DiosaNail&School (ディオサネイルアンドスクール)
Reina'sEggNai (レイナズエッグネイル)
<https://www.diosa-nail-school.com/>



インドの恵とネイルの魔法で運氣UP! 本場インドで 修業を重ねたシェフが作る天下一品インドカレー! 自分磨きで自信に満ち溢れるライフを当店で叶えましょう!

本場インドのスパイスを取り寄せ野菜とインドのハーブのみで作る薬膳インドカレーは健康志向の方にピッタリ。様々な病気予防や認知症防止、美容に効果抜群! 当店のインドカレーは日本人好みで食べやすく辛さはゼロから激辛まで選べます。お子様から何方様でもご利用頂けます。カレー店の奥には2つのネイルサロン。勿論カレーのお持ち帰りも可。ネイリスト協会認定講師の爪に優しいワンランク上のネイルサロンネイルスクール20年のスキルでお客様のネイルトラブルに対応致します。洗練されたデザインや技術をお求めの方はDiosaNail&Schoolへ! お手軽に様々なデザインをお楽しみ頂きたい方はReina'sEggNailへどうぞネイル講師のもと厳しい試験に合格したスタッフが丁寧にリーズナブルな価格でお客様の爪を彩ります。



住所 前橋市川原町2-2-3 ラフリーズⅢ
Tel 027-226-6187(カフェ・デ・ラ・ディオサ)
027-257-7297(ディオサネイル) 050-1561-6411(レイナズエッグネイル)
Fax 050-1561-6411
E-mail diosanail@yahoo.co.jp 定休日 不定休
営業時間 カレー店 11:00~15:00 17:00~21:00
ネイルサロン 10:00~22:00

貴社の商品や各種サービスをご自由にPRください

お問合せ

前橋商工会議所 情報発信課
〒371-0017 前橋市日吉町1-8-1

Tel. 027-234-5113
Fax. 027-234-8031
E-Mail soumu@maebashi-cci.or.jp

客観的に見直すことで、 まだまだ自分で経営は変えられる

経営改善の手法は様々ありますが、補助金や専門家派遣などの施策を利用せずとも、とても簡単なことから実践でき効果をあげられることがあります。どんな業種にも関係すること。それは「ユーザーの目線」です。そんなごく些細な部分から変わった事例を紹介します。

企業概要

中華 獅子丸

【事業内容】 飲食店(中華料理)
【代表者】 中山 崇
【住 所】 群馬県前橋市岩神町4-12-8
【TEL/FAX】 027-234-3379
【営業時間】 11:30~22:30



Do.2 取り組み

“お客の目線”で小さなことから、少しずつ



金井さんのアドバイスはとても基本的なもので「こんなことで本当に良くなるのか」と正直疑ってしまっていました。

まず一つが「清潔さ」でした。油を多量に使う職業柄故に床がベタつくことはある程度仕方ないことと思っていました。毎日の床拭きと、実際にテーブルやカウンターに座って、自分の目で店内を見回して雑多なものを排除することを力説されました。

二つ目が「メニュー表の刷新」。ラーメン類は写真を店内に

Do.1 課題

来客数・売上を伸ばしたい



平成23年に上小出町に「ラーメン獅子丸」として開店し、平成26年より現在の岩神町に移転し「中華 獅子丸」として営業を続けております。上小出時代からの常連さんやご近所の方々にもご来店いただくようになり、ランチタイムはまずまずの状況で推移しておりますが、ディナータイムは思うように来客数が伸びず、当然客単価は横ばいでトータルの売上も厳しい状況にありました。

こうした状況を打開するため、ホームページの作成や媒体への広告等も検討しましたが、費用対効果を考えると二の足を踏んでしまい、時間だけが経過してしまっていました。商工会議所の金井さんに相談したところ、まずはできることからやってみようと快く引き受けていただきました。

専門家派遣をご利用ください

当所では、国や群馬県などとも連携して、業種・業態や課題に応じて専門家とともに事業所を訪問し課題解決を支援する**専門家派遣**を行っています。

経営指導員がしっかりとサポートさせていただきますが、さらに経営改善、売上向上を目指す方々にご利用いただきたい制度です。ぜひお気軽に商工会議所にお尋ねください。

【お問合せ先】

前橋商工会議所 ☎027-234-5111



金井担当課長

中山店主

一生懸命頑張る事業所の応援団でありたい

地域産業振興部 団体支援・まつり再編推進課 担当課長
経営指導員 金井 俊幸

「一生懸命やっているけれど、結果が結びつかない」と悩まれている経営者は、飲食店に限らず多数いらっしゃいます。その解決には専門的な知見や財務など、商工会議所だけでは難しい課題もありますが、まずは商工会議所に相談ください。私共で解決に向けてニーズに沿った支援をご提供いたします。

Do.4

今後

“扇の要”へのテコ入れ



まだまだ改善すべきところは多く、料理提供時間をできるだけ早くできるように下準備とオペレーションの見直しを進めたいと考えています。

また、飲食店ですから何と言っても扇の要は「味」です。もっと多くの方々に来店いただけるように、味にこだわりながら、他店では味わえない逸品やお弁当の提供も検討していきたいと考えています。

Do.3

結果

ちよつとしたことが 大きな差に



張り出し、席に置くメニュー表を文字だけのものから、写真付きのカラーに変更しました。アルコール類も仕入れ業者に依頼して写真を使用して食メニューと一体となったものに刷新しました。

おかげさまで、清掃を意識するようになり、綺麗になると自分の身も心も軽くなることを再確認できました。

また、メニューについても以前はよくどういふものか質問されましたが、写真のおかげで減ってきました。特に家族連れのお子様も分かりやすく、大人にはおいしそうなアルコールの写真を訴求できたことで徐々にですが、注文も伸びています。本当に大それたことはしていませんが、ちよつとしたことをきちんと実行することで、お客様はもちろん、自分自身の感覚も変わってきました。

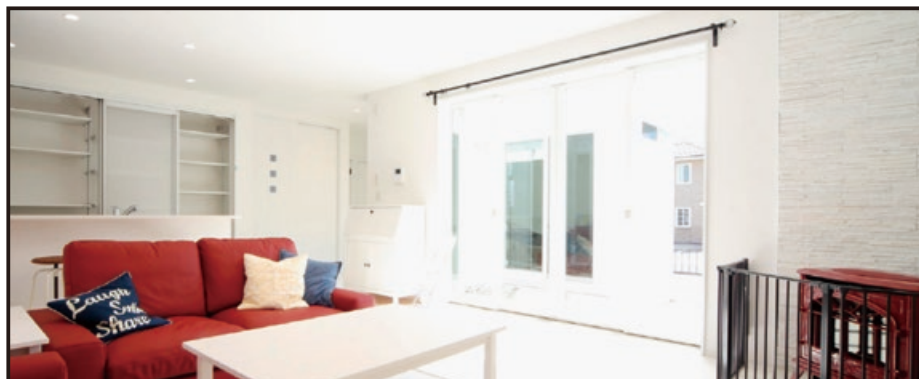

人と技で 未来を創る

目指すのは信頼と品質
そして笑顔になれる
家造り

新築・増改築・リフォーム・ベレットストーブ販売・施工

FUJI KOHEI
富士工営株式会社

〒379-2111 群馬県前橋市飯士井町168-4
TEL 027-268-3484 FAX 027-268-1954
Mail: info@fujikohei.jp URL: www.fujikohei.jp



専門家の引き出し

選択を科学する

幸せになる資源配分のための価値判断

2019年10月の本誌では、「意志を行動に移す」と題して経営戦略・意思決定フレームワークが日常生活にも応用できるということを書きました。

経済学は「人々がよりよい生活をするためにはどうしたらよいか」という命題を出発点に、制限のある環境下、資源（人・モノ・お金・時間等）を効率よく配分して、いかに満足度を極大化する（「ああ幸せだなあ」とより多く思えるようにする）にはどうしたらよいかを考えます。

今回は選択についてお話してみます。選択とは価値判断です。ものの価値を判断し、その優先順位をつけるということなのです。

あなたの幸せはなんですか？

自分の幸せとはなんなのか？何を



前橋商工会議所スーパーバイザー
船瀬 央人

前橋市出身 2019年4月より現職
1987年三菱銀行（現三菱UFJ銀行）入行
東京、ニューヨーク、香港、バンコック、シンガポールにて現地法人設立、各種新規事業立上げ、投資銀行業務に携わる
海外駐在生活20年以上で培った知見やノウハウを故郷の発展に生かしたいと前橋商工会議所に入所
前橋高校-国際基督教大学-カリフォルニア大学バークレー（UCバークレー）ハース経営大学院 経営学修士（MBA）

すると幸せになるのか？具体的に考えたことはありますか？自分にとつての幸せを知るためにはまず価値観を可視化して評価することが必要です。やりたいことはたくさんありますよね。でも時間もお金も限られているから、全部をやれるわけではありません。そんなときみなさんはどうしますか？きつと優先順位をつけて上から順にやっていくでしょうか。そして、限られた資源を効果的に分配することが、多くの満足を得ることに繋がります。

お金

お金の役割は3つあります。①価値の尺度、②価値の交換、③価値の保存です。

価値の尺度だから、モノの値段をお金を置き換えることができます。その尺度を社会で共有することで、物々交換では必要となる互いのニーズのマッチングを苦心することなく価値の交換が容易になります。そして、いま提供できる価値（売りたいモノ）があるけれど、必要となる価値（買いたいモノ）がなければ、お金として保存しておくことが可能になるわけです。このようなお金の機能特性を使うと、幸せを定量的に測定することも可能であると考えられます（お金を増やすことが幸せという意味ではありません）。

「リーフを動く蓄電池」としてBCP活用

外部に給電できることで、使い方が広がります

通信機器などへ……

被災地での照明・通信機器などの電源用
携帯電話 充電 (約10W)
ノートPC (約50W)

避難所では……

電気ポット (約700-1000W)
炊き出し 飯ごう
電気毛布 (約50-90W)
幼児・高齢者・衰弱者に服を提供

災害現場では……

LED電光掲示板 (約200W)
LED投光機 (約70W)

可搬型EVIパワコンのコンセント部に差し込む



可搬タイプは設置工事不要
荷室に格納して運搬可能



GN群馬日産 本社/前橋市城東町1丁目6-8 TEL(027)231-2123
ホームページ <https://ni-gunma.nissan-dealer.jp/>

群馬日産

検索

100%電気自動車 日産リーフ

選択を科学する

より幸せになるためには（自分にとって）正しく選択しなければなりません。そのためにはしっかりとした価値観を持つことが重要です。そして価値判断をする術を身に付けることが必要になります。価値判断をするには費用対効果を考えることと期待値を考えることが必要になります。

費用対効果

何かを買うときにはその効果を考えますよね。買っても意味がないものならば買わないでしょう。一方で、買って意味があるものでも、その値段が高すぎたら買うのをやめますよね。ここであなたは買うモノの効果の価値と払うお金の価値を比較しているわけです。買うことによって得られる効果が、払う値段と同等やそれ以上である場合に限りあなたはそのモノを買うはずですよ。モノを買うときだけでなく、何かをするときには必ずその効果と費用を比較するべきです。

そのときには直接的な効果・費用だけでなく副次的な効果・費用、メリット（Ⅱ効果）・デメリット（Ⅱ費用）までも含めて考えるのです。副次的効果は思わぬところに隠れているのですから注意が必要です。

期待値

効果・費用は必ずしも予見できるものばかりではありません。また概念的に考えているだけでは効果がいくらなのかをイメージしづらいことがよくあります。だから具体的に考えて、可能性を点ではなく範囲で捉える必要があります。

宝くじを買って、当たれば大金が入るけれど、はずればただの紙屑といったケースです。「(当選確率) × (当選金額)」が宝くじの期待値です。1年後のリンゴの値段は今はまだわかりません。1年後どれくらいお腹がすいているかもわかりません。お腹がすいているときとお腹がいっぱいときでは同じリンゴ一つを食べても効果が違うでしょう？1年後のリンゴの効果も費用も今はわからないのです。

ないのです。ですから一つの点に決め打ちすることは難しいです。でも周りの状況や周辺情報を使って予測することは可能だと思います。

漠然とした判断ではなく、数量化した上で価値判断することは大切です。

やらないという選択

「やりたいけれどやれない。」そう思っている人もいます。なぜでしょうね？ある人はやりたいことが漠然としているので効果の明確な期待値が得られないのかもしれませんが、考えるという動作の費用が非常に高い人（考えることが嫌いな人）も行動に移さない傾向にあります。将来のことよりも現在のことが大事（割引率が高い）あなたのその選択は果たしてあなたを一番幸せにする選択でしょうか？

可視化されたあなたの価値判断を、経営戦略・意思決定フレームワークに乗せて考えることが幸せへの近道です。あなたの夢は叶います。

背負う笑顔を思いつつ

2021年度ランドセルご予約受付中です！



toyamakaban.jp



見えないところにこそ、こだわりを。

- ・ A4フラットファイル対応内寸
- ・ ファスナーポケット内にカギ等がつけられるDカン装備
- ・ 錠前は手動とオート(+500円)が選べます

*ご予約いただいたから、ひとつひとつ丁寧におつくりいたします。



トヤマかばん店 前橋市千代田町 2-7-18 (中央通りアーケード商店街) 営業時間 10:00-18:30 定休日 水曜日 Tel.027-231-5368

知りたい!
まえばし
NOW!

自転車のある生活で日常に新しい発見を
～シェアサイクルを使って豊かなひと時を～



人と場所が多様なモビリティ によって繋がるまち

これから季節は春に移り変わり、外に出かけたくなる時期。たまには自転車に乗ってまちなかへ行ってみたいかがだろうか。普段見ていたまちなかも一味違った景色に感じるかもしれない。前橋駅前のケヤキ並木通りや広瀬川河畔、前橋公園や敷島公園など緑に囲まれながらサイクリング。そして、まちなかではおしゃれな喫茶店やお店で一休みし、食卓を彩る食材を調達。自転車に乗って心地よい風を感じながら流れていくまちなかでのひと時は贅沢な時間に感じるかもしれない。自転車を持っている方だけではなく、自転車を持たない方など誰もが、こんな時間を過ごすことができれば前橋はもっと良くなるかもしれない。そういった思いを持ってシェアサイクル事業の実現を目指す。

「前橋市アーバンデザイン」や前橋商工会議所の「GREEN&RELA X構想」によって新しいまちづくりが進む中、市民の誰もが目的地まで安心・快適に移動できる移動手段が増えれば、まちはもっと良くなる。自動車だけではない、多様なモビリティによる交通ネットワークの充実を検討す

るため、前橋商工会議所では、昨年11月28日、「自転車を活用した新たなまちづくり事業にかかる連携協定書」を太陽誘電㈱、ブリヂストンサイクル㈱、(一社)ICTまちづくり共同プラットフォーム推進機構(TOPP IC)、前橋市と締結し、身近なモビリティである自転車の可能性を見つめなおすことで、シェアサイクルの実現等を検討する。利用することで爽快感や運動不足解消にも繋がる自転車を日々の移動の中に取り入れることで、移動に新たな価値を見出ししていく。

自動車依存社会からの 脱却に向けたチャレンジ

ここで前橋の交通の現状を見てみよう。前橋では一人あたり0.679台の自動車を保有し、全国的に高い水準にある。また、市内で利用される移動手段の比率は自動車が75%を占めており、公共交通による移動は3.5%にとどまっているため、前橋はマイカーへの依存が高い地域と言える。

そのため、通勤通学の時間帯には交通事故が多発している。また、免許を持たない高齢者は公共交通ではなく、他者による送迎を主な移動手段としているため、その負担は大きいなどの課

題を抱える。

こうした自動車依存社会ならではの課題を解消するため、前橋市では「前橋スマートモビリティ構想」による、公共交通主体の社会を目指している。

具体的には、自動運転バスを利用したバス路線の充実、公共交通の少ない地域で自宅からバス停や目的地までの移動に利用できるラストワンマイルタクシーやデマンドバスをAIによって配車を最適化すること、出発地から目的地までの移動手段を一括して検索・予約し、決済まで行うことのできる「Maas」と呼ばれるシステムを導入すること等により、公共交通の利用環境の整備や市民の意識改革にチャレンジする。

自転車を活用した新たなまちづくり

バス路線の再編を中心とした交通ネットワークの充実化が進められている



が、この新しい交通ネットワークを補完し、より快適な移動手段を提案するため、冒頭に述べた5者による連携を中心に自転車を活用した取り組みがスタートする。

ファーストワンマイル・ラストワンマイルの移動手段として自転車を活用することで、前橋市の交通政策の一環として自転車の可能性を検討する。例えば、自宅から中心市街地へ向かう時、自宅から少し離れたバス停まで自転車を利用し、バス停に隣接された駐輪場に自転車を止め、中心市街地まで公共交通やタクシーで移動する。またなかでの移動はシェアサイクルを利用して食事や買い物を楽しむ。そして、移動時の乗換案内や時刻検索、それぞれの代金の支払いは専用のスマートフォンアプリにて一括で行う。このようなイメージで快適な移動を日常生活や観光・ビジネスの中で創出することを目指す。環境や健康に配慮した新たなまちづくりとして、自転車の価値を見つめなおす。

シェアサイクル実現に向けたデータ活用

自転車を通橋の交通政策に活かすために、4月より約1年間、GPSユ

ニットを搭載する回生機能付き電動アシスト自転車(※1)を活用したモニタリング事業を実施する。モニタリング事業では、ブリヂストンサイクル社製の電動アシスト自転車100台をモニターに貸出すことで、実際のビジネスや日常生活の中で使っていたり。そして、GPSやアンケート調査によって得られる情報を分析することで、シェアサイクルの実現や自転車の利用環境の整備等を検討する。

自転車という小型モビリティの価値を再認識し、その活用を提案することで、様々な移動手段によって快適に移動できるまちを目指していく。

※1 ブリヂストンサイクル社製の電動アシスト自転車で、前輪部にモーターを搭載し、下り坂道でモーターによるブレーキ補助が得られる。ブレーキ時、そのエネルギーをバッテリーへ還元することでバッテリーが長持ちする。



前橋自転車組合



安全 & 安心のTSマーク取扱店、下記全店、約5分で即加入できます(要整備は別途)

スポーツサイクルイチカワ(231-7612) サイクルショップヤギハラ(231-1308)

辻岡モーターサイクル(224-5152) BIKE SHOP NAKAJIMA(234-2040) まひでモーターサイクル(221-0134)

河原(231-5691) 岩田(231-2334) タキサワ(231-5619) 中島(231-5202) 松下(231-6726) 上田(221-7352) トラヤ(221-7282) 平岩(221-6901) 高岸(268-0071) ジャイアント(226-1062) 岩下(231-6628) 関口(231-7140) 若井(231-0120) 重田(252-2188) 飯島(224-3941) 小林(263-3535) 藤井(221-9959) 塚越(268-2143) BSヤマモト(221-4375) 石倉(231-0630) Sヤマモト(232-9429) ティライト(237-9199) 岩村(263-1856) 岡崎(266-0034) 関口(265-0928) みねぎし(261-3777) ※()内は電話番号



月の舞 2,000円(税別)

くろ松のおべんとう 市内一円配達いたします

年度末・年度初めは込み合いますので
お早めのご予約をお願いいたします

くろ松 ケータリング事業部
TEL 027-289-3369



風の舞 1,500円(税別)

声の職人、音声のスペシャリスト!

FM GUNMAのアナウンスコンテンツ



出張話し方・マナー教室

FM GUNMAのアナウンサー経験者・講師陣が、
会社・学校にオジャマして熱血指導!



司会

パーティー・イベント・コンサート・
シンポジウム・講演会のMCはおまかせ!



タレントブッキング

各種イベント・催し物に、著名人・タレント・
歌手・アーティストをブッキング!



ナレーション

各種音声メディア
声の録音・制作は得意分野!



講師：清水由美



講師：高橋のり子



講師：新木睦子

講座の内容・お申し込みは **WEB サイト** をチェック!
<https://www.fmgunma.com>



お問い合わせ
アナウンスセミナー事務局
027-230-1885



SHARP

シャープショールームでお待ちしています!

新製品4K-BIGPAD や話題の超短焦点プロジェクター、自然界と同じイオンで空気中の浮遊菌の作用を抑えて空気を浄化する「プラズマクラスター空気清浄機」、UTM やコピー機など、シャープの気になる製品を展示しております。是非、お気軽に下記までご連絡ください。



株式会社シャープドキュメント富士

〒371-0023 前橋市本町2-11-2 富士オートビル6F TEL:027-220-5022(代) 担当:安田



会報「糸都」への同封サービスのご案内

前橋商工会議所では会報への広告チラシ同封サービスを行っています。

単独のDMよりも低コストで、しかも事業者へのアプローチという点で、効率のよいPR効果が期待できます。

■概要

- ・同封できるサイズは、原則A4サイズの1枚となります。
※サイズ・折り等により金額が変わります。
- ・利用者は前橋商工会議所会員企業のみです。
※関係法規に違反するもの又はその恐れがあるものや公序良俗に反するもの等については、お受け致しかねます。

- 料金 A4サイズの場合 1枚 100,000円(税別)
年6回以上のご利用で1枚 80,000円(税別)
年12回のご利用で1枚 60,000円(税別)に!!

■お申込み

所定のお申込書に利用希望月の前々月末の営業日までに必要事項をご記入のうえ、原稿内容が分かるものを添えて下記担当窓口にご提出ください。

■手続きの流れ

()内の日付は5月1日発行の「糸都」に同封を行う場合

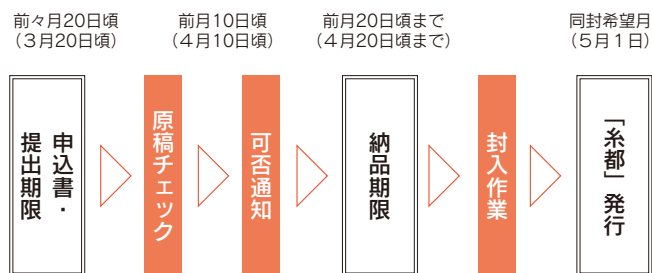

※申込書と原稿内容がわかるもの(サンプル等)を利用希望月の前々月の20日頃(休日の場合は翌営業日)までに担当窓口にご提出ください。

※ご提出いただいた内容の確認を行い、同封の可否を判断したうえで、ご連絡いたします。

※納品締切日は利用希望月の前月20日頃です(休日の場合は翌営業日)。締切日までに納品が間に合わない場合はいかなる理由においても同封ができません。

※各回ともお申込順とさせていただきます、所定の重量制限を超える場合、利用月の希望に添えない場合もございます。

※同封の順番も順不同とさせていただきますのでご了承ください。

詳細はこちらから▶



■お問合せ

前橋商工会議所 情報発信課 Tel. 027-234-5113

2020年度会報「糸都」誌面広告企業の募集のご案内

前橋商工会議所では2020年度会報「糸都」誌面の広告企業を募集しております。毎月約7,000部を発行している「糸都」に、御社の紹介や商品等のPRを掲載してみませんか？

■概要

- ・広告種類は、サイズ・掲載ページにより、5種類となります。
※サイズにより金額が変わります。
- ・全広告はフルカラーでの掲載となります。
- ・前橋商工会議所会員企業以外の企業でも掲載可。
※但し非会員金額となりますのでお問い合わせください。
- ・関係法規に違反する広告又はその恐れがあるものや公序良俗に反するもの等については、掲載をお断りします。

■料金(会員の場合)

広告種類	月額広告料(税別)
①裏表紙	100,000円
	半年契約 95,000円
	年間契約 90,000円
②中全面 横180×縦267mm	80,000円
	半年契約 76,000円
	年間契約 72,000円
③中半面 横180×縦129mm	40,000円
④中4段 横180×縦60mm	20,000円
⑤中ページ下 横180×縦50mm	20,000円

- ・半年契約とは、初回広告掲載月から1年の間に6回以上12回未満の掲載となります。
- ・年間契約とは、初回広告掲載から1年間毎月の掲載となります。

■お申込み

広告掲載をご希望の方は、下記担当窓口にご連絡ください。お申込用紙等をメールにてご担当者様にお送りいたします。お申込用紙に、必要事項をご記入の上、メールまたはFAXにて事務局までご提出ください。申込受け取り後、事務局より再度ご連絡させていただきます。

お申込多数の場合は、ご希望に添えないこともございますので、ご了承ください。

■お問合せ

前橋商工会議所 情報発信課 Tel. 027-234-5113

前橋の美術 2020
「フリア」プロジェクト
協力企業



画廊翠巒開廊 41周年記念展

もう一つの前橋の美術 Vol.2

井田昌明・牛嶋直子・木村真由美・須藤和之・永井里枝・林耕史・広沢仁・藤原泰佑・三輪途道



2020年2月29日[土]—3月8日[日]

am10:30-pm7:00 (火曜休廊・最終日 pm5:00)

「鴨」44X36X24cm 木彫・乾漆・彩色 三輪途道▶

画廊翠巒
GALERIE SUIRAN

371-0801 前橋市文京町 1-47-1
TEL 027-223-6311(代) URL:http://suiran.com/



「達磨寺」S6 バネル・顔料・金箔 藤原泰佑作

INFORMATION

商工会議所検定試験 2020年度検定試験日程のお知らせ

皆様のキャリアアップを応援します。人材教育の一環として、社員のスキルアップ、能力評価等に商工会議所の検定試験をご活用ください！

【東商検定】 東京商工会議所 検定センター <https://www.kentei.org/> Tel. 03-3989-0777
 ※東商検定の団体登録期間は別途ご確認ください。

検定名	試験日	実施級	試験回	受付期間	受験料(税込)
カラーコーディネーター	2020年度から「スタンダードクラス」「アドバンスクラス」に変わり、より一層実践で活用できるものとなります。				
	2020年6月7日(日)	スタンダードクラス	第48回	個人登録期間: 3月24日(火)～4月24日(金)	スタンダードクラス 5,500円
	2020年11月29日(日)	アドバンスクラス	第49回	個人登録期間: 9月15日(火)～10月16日(金)	アドバンスクラス 7,700円
ビジネス実務法務	法律知識を身につければ、ビジネス上の法務トラブルを未然に回避することができます。ビジネスで実践的に使える法務知識を体系的に学ぶことができます。※1級は、2級合格が受験条件。				
	2020年6月21日(日)	2級～3級	第47回	個人登録期間: 4月7日(火)～5月8日(金)	2級: 6,600円 3級: 4,400円
	2020年12月6日(日)	1級～3級	第48回	個人登録期間: 9月23日(水)～10月23日(金)	1級: 11,000円 2級: 6,600円 3級: 4,400円
福祉住環境コーディネーター	高齢者や障害者にとって住みやすい住環境を提案するのが福祉住環境コーディネーターです。医療・福祉・建築の知識を体系的に幅広く身につけ、住宅改修プランや設備に関する的確なアドバイスができるようになります。※1級は、2級合格が受験条件。				
	2020年7月5日(日)	2級～3級	第44回	個人登録期間: 4月21日(火)～5月22日(金)	2級: 6,600円 3級: 4,400円
	2020年11月22日(日)	1級～3級	第45回	個人登録期間: 9月8日(火)～10月9日(金)	1級: 11,000円 2級: 6,600円 3級: 4,400円
環境社会(eco検定)	環境に対する幅広い知識をもち、社会の中で率先して環境問題に取り組む“人づくり”、そして環境と経済を両立させた「持続可能な社会」を目指す検定です。				
	2020年7月12日(日)	※級の設定なし	第28回	個人登録期間: 4月28日(火)～5月29日(金)	5,500円
	2020年12月13日(日)		第29回	個人登録期間: 9月29日(火)～10月30日(金)	5,500円
ビジネスマネジャー	あらゆる管理職が持つべき総合的な知識を体系的に学び、管理職として知っておくべき基礎知識を網羅的に身につけることができます。				
	2020年6月27日(土)	※級の設定なし	第11回	個人登録期間: 4月14日(火)～5月15日(金)	6,600円
	2020年11月8日(日)		第12回	個人登録期間: 8月25日(火)～9月25日(金)	6,600円

上記検定の詳細やその他の検定に関する情報は、お問合せいただくウェブサイトをご覧ください。
 前橋商工会議所 Tel. 027-234-5111 <http://www.maebashi-cci.or.jp/examination/>

私達の作る製品は
 生活の中でよく使われています。

機械・電気製品用部品
 農業資材・土木建材
 梱包材

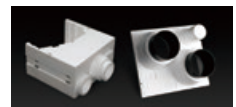

旭化成は「発泡スチロールの可能性」を追求しています。

■本社(営業部) 群馬県前橋市西大室町1257番地3 TEL.027-268-2321(代) FAX.027-268-0685
 ■赤堀工場 群馬県伊勢崎市野町722 TEL.0270-63-1151(代) FAX.0270-63-1154
 URL . <http://www.asahikasei-kk.co.jp/>

INFORMATION

【日商検定】 日本商工会議所 <https://www.kentei.ne.jp/> Tel. 03-5777-8600

検定名	試験日	実施級	試験回	受付期間	受験料 (税込)
簿記	帳簿を正しく記入する、あるいは帳簿の数字を読み取る能力を身につける試験。日々の取引を数字というデータに置き換えて整理・理解する力をつけることができます。経理担当の方はもちろん、営業の方にも必須の内容です。				
	2020年6月14日(日)	1級～3級	第155回	ネット：4月6日(月)～5月13日(水) 窓口：5月7日(木)～5月15日(金)	1級：7,850円 2級：4,720円 3級：2,850円
	2020年11月15日(日)	1級～3級	第156回	ネット：9月7日(月)～10月14日(水) 窓口：10月7日(水)～10月16日(金)	
2021年2月28日(日)	2級～3級	第157回	ネット：12月21日(月)～1月27日(水) 窓口：1月20日(水)～1月29日(金)		
リテールマーケティング(販売士)	流通業界で唯一の公的資格です。販売・接客技術、在庫管理、マーケティング、労務・経営管理などの知識の獲得に役立ちます。				
	2020年7月11日(土)	2級～3級	第86回	ネット：5月11日(月)～6月17日(水) 窓口：6月10日(水)～6月19日(金)	1級：7,850円 2級：5,770円 3級：4,200円
	2021年2月17日(水)	1級～3級	第87回	ネット：12月14日(月)～1月20日(水) 窓口：1月13日(水)～1月22日(金) ※1級申込は窓口のみで受け付けます	

ネット検定で施行している検定試験

日商PC検定試験

ビジネス文書の作成、取り扱いを問う「日商PC検定試験(文書作成)」、業務データの活用、取り扱いを問う「日商PC検定試験(データ活用)」、プレゼン用資料の作成、取り扱いを問う「日商PC検定試験(プレゼン資料作成)」の三分野で、それぞれ独立した検定です。

日商簿記初級

簿記初学者向けの入門級として、簿記の基本原則および企業の日常業務における実践的な簿記の知識の習得に資する検定です。

日商原価計算初級

生産性を見える化し、その向上を図るうえで必須となる知識・スキルである原価計算の初学者向けの入門級として、原価計算の基本的な考え方や知識を理解・習得できる検定です。

電子会計実務検定試験

電子会計の実践およびこれに対応できる人材の育成に資する検定です。

日商ビジネス英語検定試験

企業で日常的に使用する英語のビジネス文書の作成及び海外取引に関する実務的な内容について、出題する検定で、ビジネスで求められる英語力の養成に最適です。

ビジネスキーボード認定試験

ビジネス実務で使用されている単語や文章等を中心とした実務に即したキーボード操作能力を身につけられる検定です。

キータッチ2000テスト

キータッチ2000テストは、基本的なキーボード操作技能を証明する検定です。

日商プログラミング検定試験

これからの社会に求められるIT人材育成のため、プログラミングに関する基本知識・スキルを体系的に習得することを目的に新設された検定試験・認定制度です。

■詳細、お申し込みはコチラから
<https://www.kentei.ne.jp/construction>



地下水・温泉開発・地質調査・水中ポンプ

さくせん

田中鑿泉重工(株)

本社 〒371-0014 前橋市朝日町3-32-11

TEL(027)224-1841 FAX(027)221-5338

講演会：デジタル・トランスフォーメーションの理解とその対応

今、注目される「デジタル・トランスフォーメーション」。既存の業務をIT化していただくだけではなく、デジタルを前提とした世界に目を向け、イノベーションを起こしていただくことが求められています。「ITなんてうちには関係ない…」「ITはよくわからないから…」ではなく、こうした変化を新たなビジネス展開のチャンスと捉え、積極的にチャレンジしていくことが重要です。

本セミナーは、新潟県のグローバルITパーク南魚沼構想の提案者であるアダムイノベーションズ代表取締役社長のカウシャル氏を講師にお招きし、デジタル・トランスフォーメーションがもたらす未来についてお話しいただくほか、そうした社会に対応していくためのサービスや、課題解決のソリューションについて情報提供を行うことを通じて、皆様の事業展開のヒントとしていただくことを目的に開催するものです。ぜひ奮ってご参加ください。

- 日 時 3月25日(水) 14:00～16:00
- 会 場 前橋商工会議所 3F リリィ
- 参加費 無料
- お申込み 同封のチラシよりお申し込みください
- お問合せ 前橋商工会議所 政策部情報発信課 Tel. 234-5113

令和2年4月1日から、すべての雇用保険被保険者について雇用保険料の納付が必要となります

65歳以上の労働者も雇用保険の適用対象となっていますが、経過措置として、平成29年1月1日から令和2年3月31日までの間は、高齢労働者に関する雇用保険料は免除されていました。

令和2年4月1日からは、高齢労働者についても、他の雇用保険被保険者と同様に雇用保険料の納付が必要となります。

給与計算では、令和2年4月1日以降に締日が到来する給与から、高齢労働者についても雇用保険料を徴収する必要があります。

また、令和2年度の労働保険料の年度更新にかかる概算保険料は、高齢労働者分賃金を含めた賃金見込み額を基に算定いただくこととなりますのでご注意ください。(確定保険料は、64歳以上の被保険者についてはかかりません)

※高齢労働者とは、保険年度の初日(4月1日)において満64歳以上である労働者であって、雇用保険の一般被保険者となっている方を指します。

- お問合せ
- 労働保険事務組合 前橋商工会議所(金融支援課内)
Tel. 027-234-5115

理財部会主催講演会「最近の金融経済情勢について」

日本銀行前橋支店の岡山支店長を講師にお招きし、最近の金融経済情勢や今後の県内景気動向の見通しについて解説いただきます。ぜひ、奮ってご参加ください。

- 日 時 3月11日(水) 14:00～15:00
- 会 場 前橋商工会議所 3F リリィ
- 講 師 日本銀行前橋支店 支店長 岡山 和裕 氏
- 定 員 50名(先着順・無料)

- お申込み・お問合せ
- 前橋商工会議所 経営支援部
Tel.027-234-5115

情報メディア部会・サービス部会主催講演会「デジタルシフトによる地方創生」スマートシティ会津 Society5.0 プロジェクト

福島県会津若松市が先端技術の実証・実装フィールドかつICT関連産業の集積拠点として官民連携で整備を進めてきたICTオフィス「スマートシティAiCT(アイクト)」にあるアクセンチュア・イノベーションセンター福島の中村センター長を講師に迎え、会津若松市を実証フィールドとしているデジタルシフトによるスマートシティ・地方創生事業(再エネ/省エネ・IoTヘルスケア・デジタルDMO・デジタルコミュニケーション等)の推進や産官学民との連携等、会津発の地方創生モデルの取組みについてご講演頂きます。



これからの前橋には何が 필요한のか。前橋の新たなビジネス展開の可能性を探ります。ぜひ奮ってご参加ください。

- 日 時 3月18日(水) 14:30～16:00
- 会 場 前橋商工会議所 3F リリィ
- 講 師 アクセンチュア・イノベーションセンター福島センター長 中村 彰二郎 氏
- 参加費 無料
- お申込み 同封のチラシよりお申し込みください
- お問合せ 前橋商工会議所 政策部情報発信課
Tel. 027-234-5113



株式会社アミックカーライフ

〒370-0013 群馬県前橋市西片貝町2-105
(上毛電鉄上毛線片貝駅から徒歩5分)

定休日/水曜日(土日祝営業)



INFORMATION

前橋観光コンベンション協会 ホームページ全面リニューアル!!

前橋の観光情報を発信するWEBサイト「前橋まるごとガイド」を全面リニューアルしました。

今回のリニューアルでは、パソコンの他にスマホやタブレットからも快適にご利用いただけるレスポンスデザインになり、季節やトレンドに合わせた前橋の観光情報を、直接手元に伝えるサイトに生まれ変わります。旬な情報や周辺の観光スポットの表示、外部サイトとの連携など、来訪者の利便性の向上や観光消費の拡大につながる機能などを備えました。

今後とも、皆様に使いやすいサイトを目指して、内容を充実して参りますので、ぜひご活用下さい。

■主な特徴

- ・前橋のトレンドがわかるアクセスランキング表示
- ・目的地のマップ表示やGPSによるルート案内機能
- ・目的地周辺の観光スポットやおすすめ情報の表示
- ・宿泊や体験プランのオンライン予約機能

■お問合せ

(公財)前橋観光コンベンション協会
Tel. 027-235-2211
URL <https://www.maebashi-cvb.com>



QRコード



令和2年度 前期技能検定について 群馬県職業能力開発協会からのお知らせ

技能検定は、働く人の技能の習得段階を評価する国家検定制度です。

■申請期間等

4月6日(月)から4月17日(金)までの期間に職業能力開発協会にて受付

■試験会場・受検資格・受検手数料

受検する級や職種によって異なります。

2級・3級の実技試験を受検する35歳未満の方(令和2年4月1日現在)の受検手数料が軽減されます。また令和元年10月1日より、実技試験の受検手数料が改定されました。詳細については、表記の電話番号までお問い合わせください。

■技能検定合格のメリット

- 「技能士」と名乗ることができます。
- 技能士であることが高い技術力を持つ証明となり、顧客から信頼を得られることが期待されます。

■受検申請書配布・問合せ先

群馬県職業能力開発協会 伊勢崎市宮子町1211-1
Tel. 0270-23-7761

群馬県庁 産業人材育成課 Tel. 027-226-3414



第8回オールまえばし にぎわい市開催 第22回まえばし物産まつり共同開催

前橋商店街「オール前橋」としての市内最大規模の商店街イベントを今年度も開催!

中心商店街、前橋市商店街連合会、東部商工会の元気なお店が、厳選した商品を当日限りの大特価でご用意して皆様のご来場をお待ちしています。

当日先着で会場内の商店街で買い物された方等を対象に豪華景品の当たる「大抽選会」等も開催します。



- 日 時 3月8日(日) 10:00~16:00
- 場 所 ヤマダグリーンドーム前橋 メインイベントエリア
- 参加店数 商店街: 30店・フリーマーケット: 70店

■お問合せ 前橋市商店街連合会 事務局
Tel.027-234-5655
URL <https://maesyoren.com>

見直せば、電気代が大きくダウン!

LED照明 取替専門
業務用エアコン

今すぐお電話 ☎ 0120-716-113

Tel:027-260-3210 Fax:027-260-3211 E-mail:info@ryoumou.com 前橋市上泉町 1034 代表取締役 深井 浩

www.ryoumou.com

リョウモウ 検索

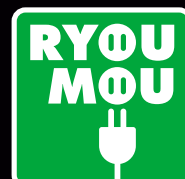

デンキにホンキ
有限会社 リョウモウ



新規の補助金や支援制度を紹介 令和2年度産業振興事業説明会

前橋市の産業振興ビジョン令和2年度改定版の発行に先立ち、ビジョンを支える各種産業振興事業の説明会を開催します。令和2年度の新規補助金の発表やIT化推進補助金など既存事業の変更内容を説明するほか、各支援団体による支援制度も紹介します。なお、本説明会の内容は、前橋市の令和2年度当初予算成立を前提としています。

- 日 時 3月9日(月)13時30分～16時30分
- 会 場 前橋商工会議所ロース(日吉町一丁目)
- 対 象 市内事業者や金融機関、支援者など、先着100人
- 申込方法 3月5日(木)までに前橋市産業政策課へ所属・氏名・参加人数・電話番号を記載し、Eメール(kougyou@city.maebashi.gunma.jp)でお申し込みください。
- お問合せ 前橋市産業政策課 Tel. 027-898-6983



申込フォームは
コチラ

担当課/産業政策課 産業政策係 Tel. 027-898-6983

わかもの職場定着支援講座の受講生募集

ジョブセンターまえばしでは、仕事や職場への定着、または就職活動中の意欲向上を目的に職場定着支援講座を開催しています。様々な職場で働く人たちと交流して仲間づくりやリフレッシュしましょう。

物づくり講座や体を動かす講座など様々な講座がありますので詳細はHPでご確認ください。

参加にはジョブセンターまえばしへの登録が必要です。(登録済みの方は除く)

- 対 象 在職中・就職活動中の45歳未満のわかもの
- 申込期間 3月13日(金)～4月10日(金)
- 申込方法 HP (<http://www.jobcenter-maebashi.jp>)のセミナーイベントカレンダーよりお申込みください
- 講座日時 5月～8月 18時30分～20時30分
- 会 場 ジョブセンターまえばし 前橋市大渡町2-3-15
- 問合せ先 ジョブセンターまえばし Tel. 027-252-0500

職場定着支援講座(後期)		※受講料(材料費・保険料含)
講座名	曜日・回数	受講料
クラフトバック	月曜日・6回	2,100円
カルトナージュ	月曜日・5回	2,800円
生け花	火曜日・6回	6,600円
作り置きレシピ	火曜日・6回	4,300円
英会話	水曜日・6回	3,100円
水引アクセサリー	水曜日・3回	1,900円
料理	水曜日・11回	10,000円
茶道	木曜日・9回	5,600円
ピラティス・ヨガ	木曜日・12回	2,100円
メイクアップ	木曜日・3回	2,600円
写真	金曜日・2回	2,100円
ゆかたの着付け	金曜日・3回	1,000円
HIPHOPダンス	金曜日・11回	2,100円

担当課/産業政策課 雇用促進係 Tel. 027-898-6985

赤城山トレイルリレーマラソン

3時間耐久リレーマラソン(高校生以上)・キッズトレイルランニング大会
赤城山を走って、食べて、体験して遊び尽くす山のフェスティバル

■日 時 2020年5月23日(土)

■会 場 国立赤城青少年交流の家

後夜祭では赤城山の恵のBBQ、ファーマーズマーケットでは新鮮野菜やスイーツ、クラフトなどの体験も楽しめます。

家族や仲間とタスキを繋いでトレイルリレーマラソンを楽しむと同時に、赤城山の食と自然を大満喫満喫してください！

詳しくは下記のホームページより！

<http://www.akagiyamatrail.com>

■問合せ 公益財団法人前橋市まちづくり公社

Tel. 027-289-4764



担当課／公益財団法人前橋市まちづくり公社 Tel. 027-289-4764

不妊や不育症で治療している人へ治療費の一部を助成します

前橋市では、不妊・不育症治療費にかかる助成事業を別表のとおり実施しています。令和元年度の申請期限は、一般不妊治療費3月31日(火)、特定不妊治療費「治療が終了した月の3か月後の月の末日」、不育症治療費「一治療期間が終了した月の6か月後の月の末日」です。対象となる方は前橋市保健センター2階窓口へ直接申請してください。詳細は子育て支援課までお問合せください。

不妊・不育症治療費の助成			
	対 象	助成回数・金額など	対象となる治療
一般不妊	次の全てを満たす法律上の夫婦 ①申請日の1年以上前から本市在住 ②医療保険法の被保険者または被扶養者 ③市税の未納がない	各年度1回、通算3回まで 本年度中にかかった治療費の自己負担額の2分の1以内(上限5万円)	不妊検査 特定不妊治療(体外受精・顕微授精)を除く不妊治療・人工授精
特定不妊	次の全てを満たす法律上の夫婦 ①指定医療機関で治療を受けている ②本市在住 ③夫婦の昨年の所得合計が730万円未満	初年度の治療開始日の妻の年齢が39歳までの方は、43歳になるまで通算6回まで。40~42歳の方は、43歳になるまで通算3回まで。 1回の治療あたり上限15万円(一部の治療は7万5千円)。ただし、通算1回目の申請は上限30万円。通算2回目・3回目は5万円が追加助成 採卵に至らない場合は助成対象外 男性不妊治療：上記助成に加え、上限15万円(平成31年4月1日以降に開始した治療から、初回治療に限り、上限30万円)	体外受精 顕微授精 男性不妊治療
不育症	次の全てを満たす法律上の夫婦 ①不育症と専門医に診断され医療機関で治療している ②申請日の1年以上前から本市在住 ③夫婦の昨年の所得合計が730万円未満 ④医療保険法の被保険者または被扶養者 ⑤市税の未納がない	1年度につき上限20万円、通算5年まで	不育症の治療で保険適用とならない治療・検査費と保険適用となるヘパリン自己注射の自己負担分

担当課／子育て支援課 こども健康第一係 Tel. 027-220-5703



令和元年度補正予算事業

令和元年度補正予算により、中小・小規模事業者向け支援事業「中小企業生産性革命推進事業」の概要が下記の通り公表されました。

①小規模事業者持続化補助金

現在、小規模事業者《従業員数が20名以下(商業・サービス業は5名以下)》は、事業所数で全企業のうち約9割を占め、地元市町村からの雇用者比率も高く「一億総活躍社会」の実現に向けて、その持続的発展は極めて重要です。

『小規模事業者持続化補助金』は、こうした小規模事業者が、商工会と一体となって実施する販路開拓等の取組を支援するもので、これまでの6年間で群馬県の商工会地区だけでも約3,000事業者が採択され、集客のためのチラシを作成したり、店舗を改装したり、設備導入の取り組みなどに補助金を活用しています。

本年度は、昨年度と比較し予算の増額も見込まれ、公募の概要は下記の通りです。(公募概要等は、本記事原稿作成時点及び昨年度の募集要項等に基づいて作成しています。)

令和元年度補正予算『小規模事業者持続化補助金』の概要

- 補助率：2/3
 - 補助上限額：50万円
 - 補助対象経費例：新規客獲得のための設備・什器導入費、販路開拓のためのチラシやHP作成費、看板設置費、展示会出展費用、顧客の増加につながる店舗改装工事費、展示会開催支援など
- ※複数社が連携した共同設備投資等は上限500万円となります。(50万円×事業者数)
- 予算額・採択予定件数：約175億円・3年間で100,000社程度を想定
 - 成果目標：この事業に取り組む事により、販路開拓及び生産性向上を支援し、販路開拓につながった事業の割合を80%とすることを旨とする。

②ものづくり・商業・サービス生産性向上促進事業(ものづくり補助金)

(補助額：100万～1,000万円、補助率1/2 小規模事業者は2/3)

- 中小企業・小規模事業者等が行う革新的なサービス開発・試作品開発・生産プロセスの改善に必要な設備投資等を支援
- 成果目標：この事業に取り組む事により、事業終了後3年以内に以下の達成を目指す。
 - ・補助事業者全体の付加価値額が9%以上向上
 - ・補助事業者全体の給料支給総額が4.5%以上向上
 - ・付加価値額年率平均3%以上向上及び給料支給総額年率平均1.5%以上向上の目標を達成する事業者割合65%以上

③サービス等生産性向上IT導入支援事業(IT導入補助金)

(補助額：30万～450万円、補助率1/2)

- 中小企業・小規模事業者等の生産性向上を実現するため、バックオフィス業務の効率化や新たな顧客獲得等の付加価値向上(売上向上)に資するITツールの導入支援
- 成果目標：この事業に取り組む事により、事業終了後3年以内に補助事業者全体の労働生産性の9%以上向上を目指す。

※なお今回から、各事業とも通年で公募し、複数の締め切りが設定される予定です。

富士見商工会は、皆様の事業計画に基づいた各種事業への取り組みを支援いたします。



前橋東部商工会からのお知らせ

「持続化補助金」対策セミナー開催のお知らせ

本年も、持続化補助金申請対策として下記日程で「経営計画作成セミナー」を開催いたします。講師は中小企業診断士の久保田義幸先生です。

日時 3月12日(木)・19日(木)18時~21時

対象者は小規模事業者となります。

※小規模事業者か否かは、常時使用する従業員で決定します。基準の従業員数は、卸売・小売業、サービス業(宿泊・娯楽業以外)は5人以下、サービス業(宿泊・娯楽業)、製造業その他の事業は20人以下です。会員、非会員は問いませんが、原則、両日参加可能な方が対象のセミナーとなっております。(2日間で内容が違います。)

お問合せは027-283-2422 (担当:関口)までお願い致します。

★私たちが商工会を盛り上げています★~活動報告~

青年部

前橋東部商工会青年部では、今年も「節分の鬼訪問事業」として2月3日(月)宮城・粕川・大胡地区にある幼稚園や保育園11か所を訪問しました。毎年の恒例行事のため鬼に慣れてしまったのか笑顔で豆を投げる子、思わず泣いてしまい先生に隠れてしまう子、鬼に抱っこされる子など子どもたちも様々な反応をしていました。子どもたちの元気な「鬼は外、福は内」の声を聞くと、この事業をこの先も続けていくために、若い世代がもっともっと商工会を盛り上げていく必要があると考えさせられました。



女性部

前橋東部商工会女性部では、2月18日(火)に商工会の上手な活用についての勉強会を実施しました。講師には、前橋東部商工会長と前橋東部商工会職員をお招きしました。女性部員であっても、商工会がどのような場所なのか、どのような支援をしてくれるのか全てを網羅している人は少ないのではないかとこの思いから、今回の勉強会を実施することにしました。

当日は、補助金について、実際に利用された方の事例を用いながら制度説明をしていただきました。事例以外にも、具体的なものを挙げ、それらを購入・利用する場合でも補助を受けることができる等、今まで知らなかったことを知ることができました。参加した部員からは、早速いろいろな相談をしたいとの声があり、有意義な時間を過ごすことができました。

千本桜や各地区の夏祭り等の地域貢献は勿論のこと、こういった制度をしっかりと理解し、自分たちの商売を活気づけていくことが今後は必要になっていくのではないかと改めて感じました。

前橋市鼻毛石町1426-1 TEL 027-283-2422 FAX 027-283-7103
E-Mail maeto-s@myg.or.jp HP <http://www.myg.or.jp>



人と人とのつながりを大切に

私たちは、システムインテグレーションとドコモショップ運営において、お客様やパートナー企業とともに「手と手」を取り合い、お互いに有益で、更に、地域貢献に繋がるようなビジネスを展開することを目指しています。

システム・アルファ株式会社

本社 / 〒371-0847 前橋市 大友町 2-23-5
TEL : 027-253-1800

ブランドを支えるブランドでありたい

We stand behind the brand.

工作機械をはじめとする各種の「生産財」のパフォーマンス向上、「生産現場」の自動化を通じて、

私たちはものづくりの現場に欠かせない陰の力となり、

お客様のブランドを支える務めを果たすことを使命と考えています。

お客様のブランドを支える私たちもまた、ブランドとしての存在でありたい。

私たちは、終わりのなきこの使命の実現を目指し、開拓者精神をベースに全社一丸となって挑戦を続けてまいります。

代表取締役社長 紛澤 剛史

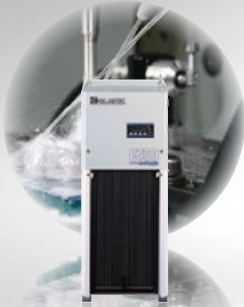

OILMATIC
AUTOMATIC LIQUID TEMP. REGULATOR

油温自動調整機



関東精機株式会社

URL: <http://www.kantoseiki.co.jp> E-mail: sales@kantoseiki.co.jp
本社 〒371-0854 群馬県前橋市大渡町2-1-10 TEL.027(251)2121 FAX.027(251)0924



PURE MATIC
Automatic WATER Temp. Regulator

液温自動調整機

RENEWAL OPEN !

デザインを一新し
さらに見やすく
使いやすい
ホームページに
生まれ変わりました



前橋まるごとガイド



公財団法人前橋観光
コンベンション協会
MAEBASHI CONVENTION & VISITORS BUREAU
TEL : 027-235-2211
<https://www.maebashi-cvb.com>

創立70周年の群馬県信用保証協会は、引き続き各種支援業務にも注力してまいります。

群馬県信用保証協会 会長 青木 勇

営業時間にご利用いただける窓口相談とご連絡いただければ当協会担当職員が伺わせていただく出前金融・経営相談を無料で行っています。
創業応援チーム、女性創業応援チーム「シルキークレイン」も是非ご活用ください。

当協会では、創業支援や経営支援、事業承継支援において、中小企業診断士等の専門家による相談や診断、計画策定等にかかる費用を補助する事業を行っています。積極的にご活用ください。

創業支援

創業相談、
創業計画策定など

経営支援

経営診断、生産性向上支援、
経営改善計画策定支援など

事業承継支援

事業承継助言、
事業承継計画策定支援など



【本店】前橋市大手町3-3-1 TEL.027-231-8816 【前橋連絡所】前橋商工会議所内 TEL.027-234-5115

詳しくは まで

音楽と楽器の日本最大級のショールーム

250台展示 ピアノ・エレクトーン・電子ピアノ
(新品からお買得中古品まで)



春のビックリセール開催

3/13(金)~4/12(日)

特別価格で対応!!
年に一度のチャンスです!
ぜひ、ご来店ください。



スタインウェイセンター高崎 ライコンサートVol.6

3月22日(日) 塩崎 基央 コンサート

音と技術の専門店

ピアノアラザ群馬

☎0120-40-3215

高崎本店 / 高崎市問屋町西1丁目3-10 TEL.027-363-1262代
前橋シュベルトサロン / 前橋市千代田町3-3-10 TEL.027-231-7825

【ケータリングカー】
スペースや人員に応じて2車タイプ、
軽自動車タイプの御用意ができます。
キッチンカーレンタル 好評稼働中!

イベント会場まであつあつ出来たてをお届け!

車両レンタル事業者(安心の「わ」ナンバー車両)
群馬県内飲食店営業(自動車営業)許可業者 他県でも許可申請対応可能。
ノボリやチラシ・幕・POP等の製作もお任せ下さい。
※各種メニューをご用意出来ます。

・各種イベント出展・ケータリング ・その他厨房機器・調理関係商品レンタル
・食材提供



車両の詳細確認やお問合せができます。

【お問い合わせ】 **コエィ株式会社 E・C事業本部** TEL(027)-233-7201



あおば税理士法人

秋葉仁公認会計士事務所



あおば税理士法人は、税務・会計・
経営助言の専門家として、

● **お客様の業績向上のための
ホームドクター**

● **お客様の良き相談相手**

となることを使命とし、関与先企業
と税理士業界の発展に貢献します。

高崎事務所

群馬県前橋市南町三丁目35番地1
TEL 027-289-0545 FAX 027-289-0503

群馬県高崎市東町70イースト70ビル5F
TEL 027-386-9909 FAX 027-386-9390

会員掲示板

新規加入

■(有)北関東ガードシステム【警備業】	下小出町 3-21-4
■(有)サカエデンキ【電気工事】	鶴光路町 312-5
■ポジティブシンキング【サービス業】	上泉町 2845-2
■TJS 株式会社【サービス業】	天川大島町 1-6-24
■三晃メンテクス株式会社【建設業・メンテナンス業】	南町 3-75-10
■Exard 株式会社【ソフトウェア開発、ダンススクール】	北群馬郡吉岡町大久保 2430-7
■季節料理・天ぶら 逢とり縁【飲食業】	箱田町 355-4
■(有)東亜機材【機械器具小売業】	箱田町 48-3
■(株)アスリックス【農業、コンピュータソフトウェア】	富士見町小暮 2548-203
■新日本情報システム株式会社【プログラム開発販売】	高崎市菅谷町 1243-5
■patisserie un【菓子小売業】	西片貝町 5-19-6
■(株)ピクシー【家具・什器製造・販売】	富士見町原之郷 650-1
■(株)創楽社【建設業】	下大島町 750-1
■フローラル ステューディオ フーガ【生花販売・卸・飲食】	六供町 98-4

～かまがわ川床桜まつり～



お問合せ
 特定非営利活動法人
 宇都宮まちづくり推進機構
 ☎ 028-632-8215

宇都宮市

宇都宮の中心部を流れる釜川は、街の風景の中に水辺が持つ風情に加え憩いと安らぎをもたらす水辺の空間で、中心市街地の貴重なスポットです。「御橋」から「出雲橋」の区域は、3月下旬から枝垂れ桜が咲き誇り、隠れた名所となっています。この釜川に全国でも珍しい取り組みとして川床を設置します。川面から満開の花を満喫できる新たな名所をご堪能ください。

【開催期間】 3月27日(金)～4月5日(日)10日間
 【開催時間】 川床開放時間 11時～20時 但し、金・土は21時まで
 ほんほり点灯 18時～21時
 模擬店等の出店 土・日の11時～16時
 【会場】 釜川 牧水亭～出雲橋間(宇都宮市中央5丁目北側)



北関東自動車道の全線開通により、前橋市から宇都宮市へは1時間30分、水戸市へは2時間30分となり、北関東3県の距離感はぐんと近くなりました。本コーナーでは、水戸と宇都宮の商工会議所から、それぞれの地域情報をお届けします。

第36回 水戸の桜まつり



▲水戸の桜まつり

お問合せ
 水戸観光コンベンション協会
 ☎ 029-224-0441

水戸市

水戸市の春を彩る「水戸の桜まつり」は、市内の桜の名所で開催。千波公園、桜山、桜川など、それぞれにソメイヨシノ・シダレザクラなどが美しく咲き競います。

まつり期間中は、桜山・桜川のボンボリ装飾、千波湖畔のライトアップなどが行われるほか、野点茶会が予定されています。

桜で色づく春の水戸を、心行くまでお楽しみください。

【日時】 4月1日(水)～4月15日(水)
 【会場】 千波公園・桜山(護国神社周辺)、桜川・水戸大師 六地藏寺
 【その他】 大串貝塚 ふれあい公園・内原渡満道路(内原市民運動場付近)・黄門さんの漫遊さくら堤(水戸市水府町那珂川河川敷)

前橋商工会議所会報

系都

令和2年3月号 定価 390円

企画編集 広報・広聴委員会
 発行人 前橋商工会議所
 会頭 曾我孝之

発行 前橋商工会議所
 〒371-0017 前橋市日吉町1丁目8番地1
 Tel.027-234-5111(代)

制作 朝日印刷工業株式会社
 株式会社総合PR

編集後記

年度末となる3月。同時に新年度への準備が本格的になる時期でもある。年度のとりまとめと事業計画や予算の作成が重なり2月は「逃げる」ように3月は「去る」ように過ぎていく。この時期ならではの慌しい雰囲気は漂う。

計画を立てるには目的、目標、手段をより明確にすることが基本となる。目的の達成のために長期から中期、短期的な視点を持ち、現在取り組むべきことを明確にする「バックキャストिंग」と呼ばれる考え方も有効的だ。

限られた資源で最大の効果を生み出すには、現在の取り組みが目的を叶えるものであるかを繰り返し確認、改善していくしかない。今の時期だからこそ目的意識を共有する機会を忙しさに負けずにつくっていききたい。

(須田)



不動産売買／不動産買取／資産活用／アパート・マンション／店舗・事務所

株式会社 エリアトラスト

〒371-0837 群馬県前橋市箱田町1654

TEL 027-212-4440 FAX 027-212-4445

E-mail info@areatrust.co.jp



60歳以上の方の 生命医療共済です。



- 入院1日だけでも保障！（がん先進医療付）
- 持病があっても加入OK！
- 手軽い掛金月額 **3,200円**

※火災保険の見直しも受付中！

◆お申込み・お問合せは
前橋商工会議所へ
☎ 234-5111(代)

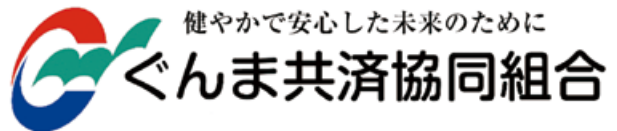

健やかで安心した未来のために

(前橋支店)

☎ 254-2755

ALPHARD



HIACE



HARRIER



群馬トヨペット

本社 / 〒371-0841 前橋市石倉町 2-6-5 TEL027-251-5111(代表) <https://www.g-toyopet.jp>



あなたの資産と口座の管理、もっと便利に 東和銀行アプリ



来店不要で
口座開設

いつでも
どこでも
残高確認

入出金も
かんたん
検索

電子マネー
アプリにも
らくらく
アクセス

iPhone・Android に対応
ダウンロードは各アプリストアから



※iPhone、App Store、Apple ロゴは、米国およびその他の国で登録された Apple Inc. の商標です。
※Android、Google Play、Google Play ロゴは、Google LLC の商標です。

ふ れ あ い バ ン ク

