

[No.590]

10

Oct.2020

前橋商工会議所会報

[いと]

糸都

特集

ポストコロナの新しい働き方
～テレワークの導入を考える～

緊急 新型コロナウイルス感染症に負けないぞ!

前橋商工会議所では新型コロナウイルスに関する経営相談窓口を設置しているほか、各種情報提供を行っております。情報は随時更新されますので当所ホームページをご参照ください。

<http://www.maebashi-cci.or.jp/>

前橋商工会議所
ホームページは
こちら▶



110th
Machida since 1910

Machida



暮らしをより豊かに、毎日をより幸せに。

マチダコーポレーションは、エクステリアシーンを美しく快適に描き出す、
エクステリア製品の総合メーカーです。



マチダコーポレーション株式会社 www.machidacorp.co.jp

本社 / 〒379-2197 群馬県前橋市駒形町 618 TEL. 027-266-1211(代) FAX. 027-266-2014
営業拠点 / 東京・神奈川・千葉・埼玉・群馬・栃木・茨城・宮城
営業品目 / 建築用コンクリートブロック・化粧ブロック・レンガ・石材・インターロッキングブロック・
ガーデンファニチャー・各種舗装材・外装材・エクステリア全般・その他



先人の志を発掘、活字に残したい これまでも、これからも

写真：平山素也
文：奈良のりえ

前橋市で生まれ育った手島さんは祖父が語る「昔の話」を、今でも記憶の奥底に残している。歴史に興味を持った原体験なのかもしれない。

中学2年の時、目が覚めると2階でワサワサとカイコが桑を食べる音になった。そのころを振り返り「突然実家の仕事を継ぐことに疑問を感じた」と明かす。

この状況を変えたいのなら勉強と、生活を一変。夏休みのある日、眠気に襲われ本をよだれでびっしょり濡らしながらも机に向かった。ヒグラシのカナカナと鳴く声が「勉強、勉強」とせかしているように聞こえるほどだった。

日本史を専攻した大学時代。仲間には「代々、知の伝統（俳句、短歌など）を引き継ぐ家系の人が多い」ことに気づく。その後、素晴らしい師との出会いが、手島さんの知の深化を後押しすることになった。

ひとつめは『茶の湯』。江戸千家の長谷川社中（前橋市）に入門し、二代目長谷川宗月氏に師事、師範を取得した。

もうひとつは『能』。平成元年から高崎市出身の観世流能楽師下平克宏氏の指導を仰ぎ、約30年研鑽を積んでいる。「稽古は二ユ

「トラルな自分に戻れる場。叱られることで、人間そのものを直してもらっている」。

群馬県史編纂室主事の頃、教育者であり郷土歴史研究家の柳井久雄氏が放った一言が強烈に印象に残っている。「歴史とは埋もれた人々を発掘すること」。勝者が語った歴史だけでなく、埋もれた人たちにこそ光を当てる。「先人の志を活字として残すことが、地域づくりに生かされれば」と言葉をつなげた。

手島さんのもとには資料を持参し「研究してほしい」という人たちが、後を絶たない。その思いに答えるため今春、群馬地域学研究所を開所した。これまでも、これからも、勝者の歴史の狭間で埋もれてしまった先人の声に耳を傾ける。

Profile 群馬地域学研究所 代表理事 手島 仁

昭和34年（1959年）前橋市生まれ。前橋高校、立命館大学文学部史学科日本史学専攻卒業。群馬県立高校教諭、県史編纂室主事、県立歴史博物館学芸員、前橋市文化スポーツ観光部参事兼前橋学センター長などを歴任。2020年、一般社団法人群馬地域学研究所を立ち上げ代表理事を務める。著書に『群馬学とは』、『総選挙でみる群馬の近代史』など多数。今年5月に新著『石坂荘作と顔欽賢』を出版。前橋商工会議所創立120周年記念誌「製糸の都市前橋を築いた人々」作成プロジェクトリーダー。



特集

03 **ポストコロナの新しい働き方**
～テレワークの導入を考える～

01 **MAEBASHI 旬人**
てしま ひとし
手島 仁
(群馬地域学研究所 代表理事)



10 **会議所活用 DO!**
会員同士のマッチングでお悩み解決!!
有限会社トヤマかばん店



12 **知りたい!まえばし NOW!**
魅力ある前橋を全国に発信!
前橋、群馬、それぞれのフィルムコミッションのとりくみ

14 **専門家の引き出し**
[連載企画]
手島仁の前橋学講座 ～歴史×ビジネス×まちづくり～
第7回 **藩営前橋製糸所創業 150年②**

表紙写真

まちづくりは、人づくり。人が歴史と文化をつくり、そのまちのイメージをかたちづくる。昔ながらの風情が残るまちなかでは、様々な人が交流し新しい文化を育てている。そのなかのひとつで弁天通り商店街にある「yadorigi」では、貼り絵や古道具などを静かな時の中で楽しむことが出来る。店主のちぎらまりこさんは貼り絵作家として活躍しており、その自然で独特な作品が話題となっている。新たな文化の風が前橋のまちから優しく吹きはじめた。

(撮影場所) 「yadorigi」弁天通り商店街

- 18 INFORMATION
- 22 前橋市からのお知らせ
- 24 富士見商工会からのお知らせ
- 25 前橋東部商工会からのお知らせ
- 26 会員ひろば／新会員のご紹介
- 28 キタカンだより／編集後記

前橋商工会議所会報



繭から糸を紡いでつくられる生糸。たくさんの人たちが関わり、知恵と技術で撚られて、人にやさしく、美しく、そして強い絹となる。明治・大正・昭和と世界に良質な生糸ーブランド名“マイバシ”ーの生産で栄華を誇った生糸の市「前橋」前橋商工会議所は、会員のニーズや意見をくみとり、少しずつ太い絆に変え、紡いでいくことで地域経済の発展と暮らしやすい県都・前橋づくりに努めていきます。

題字 曾我孝之 前橋商工会議所会報

前橋商工会議所WEB

前橋商工会議所 <http://www.maebashi-cci.or.jp/>

セミナー・イベント・催事情報などお届けしています

登録は、こちらから

http://www.maebashi-cci.or.jp/mailmagazine_entry.html

地域に役立つ情報を、毎月1日・11日・21日の3回配信中

Facebook公式ページ

<https://www.facebook.com/maebashicci/>

Facebookははじめました

ポストコロナの新しい働き方

～テレワークの導入を考える～

コロナ禍のなか、職場内の感染予防やBCPの観点から注目を集める「テレワーク」。

本来、テレワークとは「tele＝離れた所」と「work＝働く」をあわせた造語で、ICTを活用した時間や場所にとらわれない柔軟な働き方を意味している。うまく導入することができれば、企業の生産性の向上や多様な人材活用にもつながる取り組みだ。

今回の特集では、テレワークの概要について整理するとともに、中小・小規模事業者でも取り入れられるテレワークの導入方法や、事例を紹介する。

改めてテレワークについて考え、長期的な視野に立って自社の働き方を考える機会としていただきたい。



テレワークとは

テレワークは働く場所によって、①自宅利用型テレワーク（在宅勤務）、②モバイルワーク、③施設利用型テレワーク（サテライトオフィス勤務など）の3つのワークスタイルに分けられる。

テレワークを導入することで必ずしもオフィスに通勤する必要がなくなるため、例えば電車・バス等の通勤時における感染の懸念もなくなる、通勤が困難な障がい者やオフィスから遠く離れた所に住んでいる人などを雇用の対象者にできる、生活（育児・介護・治療等）との両立ができるので、離職防止にもつながるといったメリットがある。また、働き方の選択肢を持っている企業に就職や転職を希望する若者や副業兼業をしている人の採用、またクラウドソーシング^{※1}利用により、外部の優秀な人材を活用できるなど雇用創出の部分でも有効である。

さらに、テレワークはBCP（事業継続計画）においても効果がある。昨今では、「想定外」という言葉が使われなくなる程、誰にも予測できない災害が発生している。地震、台風、積雪、大雨、パンデミック（感染症流行）などを想定し、経営者としては、事業を止め

ない対策を講じるだろう。その際に、テレワークは災害に備えたBCPとしても有効となる。

テレワーク導入の実態

前述のとおり、メリットが多くあるテレワークだが、中小・小規模事業者では、いざ自社に導入するとなると、なかなか前向きにできない現状がある。

それを裏付けるのが、内閣府が6月21日に発表した「新型コロナウイルス感染症の影響下における生活意識・行動の変化に関する調査」である。この調査でテレワークの実施状況が報告されており、地域別の導入率を見ると、最も多い東京23区が55.5%、次いで東京圏（東京都、埼玉県、千葉県、神奈川県）が48.9%なのに対し、地方圏（三大都市圏以外の北海道と36県）では26.0%と東京23区の半数以下の導入実績にとどまっている（全国平均34.6%・表1参照）。

テレワーク導入の壁

中小企業にとって導入に前向きになれない要因は何なのだろうか。

当所が5月28日に実施した「テレワーク活用セミナー」でのアンケート結果を見ると、

表1 テレワーク実施状況

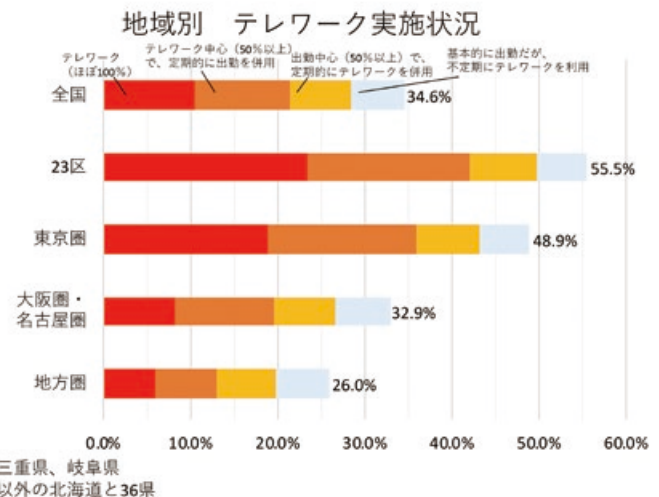

業種別 テレワーク実施状況

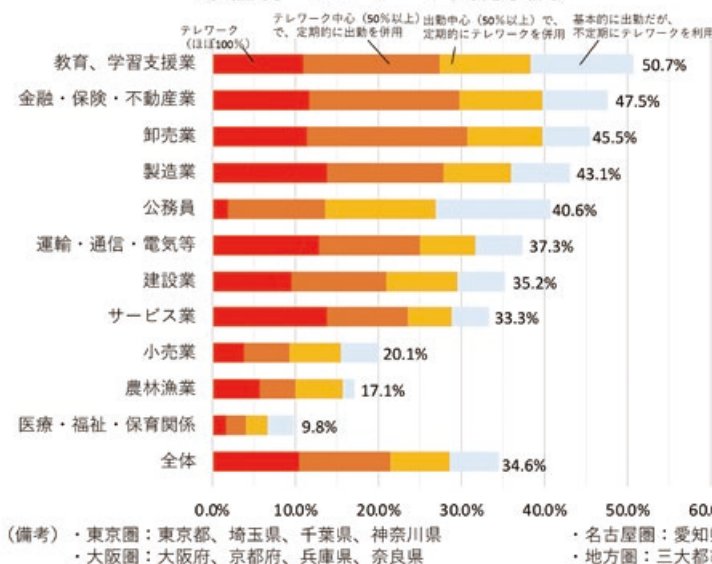

出典：内閣府「新型コロナウイルス感染症の影響下における生活意識・行動の変化に対する調査」より作成

※1クラウドソーシング 仕事を依頼したい企業と仕事を受けたい個人をインターネット上でマッチングするウェブサービス



事業者の声 「テレワークを導入してみよう」

株式会社クライム・金井修社長

(ソフトウェア開発業)

コロナ禍のなか、現地での調整や実地テストなど、現場でしか成立しない業務を除き、ほとんど全ての業務についてテレワークでの実施に踏み切った同社。「色々考えずに、まずはやってみることに」が大切だと話す。実際にはやってみて感じたメリットは2つ。1つはコストの削減だ。出張旅費や通勤手当などの費用が抑えられるだけでなく、それに要していた時間を本来の業務に充てることができる。営業職においては、先方のコロナ対策にも考慮し、訪問せず、オンラインツールを活用した結果、1日に営業できる件数が増えたという。また、従来のオフィススペースの減少や拠点分散も可能となり、BCPの観点からも有効だ。2つめは社内ガバナンスの向上だ。毎日朝会と夕会を実施し、上司が部下の業務の進捗を確認する。各人がやるべき仕事は明確になり、その評価もしやすくなった。社員の反応も上々で、70%以上が続けたいと言う。

一方で、社員同士のコミュニケーションや会社に対する帰属意識の低下を課題と捉え、会社ではあえて出社日を設け、社員同士が交流する機会を作っている。

株式会社石井設計・石井繁紀社長

(総合建築設計)

職種ごとに数パターンに分けて実験的にテレワークを導入した同社。テレワークを導入してみて、「通勤時間と身だしなみの時間が短縮され、時間の余裕ができたなど、社内制度化してほしい」という声もあり概ね好評だったという。また、自社の業務でテレワーク可否の指針が見え、WEB会議などを通じて社員のITに対する理解度の向上、また遠方への出張をしなくても打合せや会議等ができるようになるなど、業務の広がりができ、経費や時間の節減もできたことはメリットとして享受できた。

一方で、在宅ワークで「腰痛」や「ネット環境や機材の不備」の声も多かったそうで、家庭での業務環境は問題があると実感。また、他の社員の業務状況がよく分からないため「横の連携が取りづらい、また続けることで各人の視野・考え方が狭くなる懸念があります

ね。また、テレワークを導入するメリットを明確にする必要があると思います」と導入にあたっての検討課題も挙げている。

株式会社ヒロタ・廣田哲也社長

(建設資材卸売業)

昨年の4月より産休明けの社員にテレワークを導入し、本年4月より大宮市にある支店の社員も電車通勤のため在宅勤務にした。コロナ禍で学校が休校になったので、育児に関わる時間が多く確保できたり、通勤電車での感染の不安を払拭できたりと、社員の気持ちの面でも有効だったそうだ。

ただその一方で、業務管理が難しいという面も露呈した。例えば図面を書く仕事は、機密情報が多いためVPNを導入してみたが、図面のデータ化等の問題で効率が落ちてしまふという問題点があることも分かったという。「課題を一つ一つ整理しながら、今まで以上に生産性向上に努めたいと思っています。テレワークを導入したことで今まで以上にコミュニケーションを図り信頼関係を築いていくことも必要です」とテレワーク導入の進め方の大切さについて話す。



出典:「テレワークではじめる働き方改革 テレワークの導入・運用ガイドブック」(厚生労働省、2019年)

図2 テレワーク導入目的の種類

テレワークについて検討するところからスタート

コロナ禍において、「テレワーク」という働き方が急激にクローズアップされ、「とりあえず、チャレンジした」「導入してよかった」という事業所もある傍ら、「導入したくても、テレワークに適した業務がない」「コミュニケーションや勤退管理が不安」「費用やIT人材、労力に余裕がない」などの理由から、導入に慎重な事業者も少なくない。

もちろんテレワークに不向きな業種や職種もあり、導入することに正解、不正解を求めるものではなく、あくまでも働き方の一手段として、コロナ禍の応急処置だけではなく、働き方改革や生産性向上、さらにはBCP対策につながるといった視点で、まずは自社の業務を再確認することをお勧めしたい(図2参照)。

今後様々な技術革新が進み、ますますIT化が進むことは必至であり、ワークライフバランスが注目される中、今よりもさらに働く環境は変わることが予想される。テレワークは新たな働く環境の入口なのだ。

今回ご紹介したように、テレワークの導入を検討することで副次的に発生する効果は大いに期待できる。検討にあたって疑問や課題

が生じた場合は、ぜひ商工会議所にお声かけいただきたい。課題解決に向けて解決策の検討や、テレワーク導入に関する支援策の情報提供など、全力でサポートしたい。

各種テレワーク支援

〔補助金〕

■前橋市テレワーク環境整備補助金
窓□ 前橋市 産業政策課 雇用促進係
TEL 027-898-6985



■令和2年度前橋市IT化推進補助金
窓□ 前橋市 産業政策課
TEL 027-898-6983



■IT導入補助金2020
窓□ サービス等生産性向上IT導入支援事業コールセンター
TEL 0570-666-424



〔セミナー〕

■コロナ時代の働き方へ!テレワーク導入セミナー
窓□ 群馬県 産業経済部 労働政策課
TEL 027-226-3404



〔相談〕

■総務省 令和2年度テレワークマネージャー相談事業
窓□ テレワークマネージャー相談事業事務局
TEL 03-5213-4032



〔労務管理ガイド〕

■「テレワークモデル就業規則～作成の手引き～」(2016年度 厚生労働省)
■「情報通信技術を利用した事業場外勤務の適切な導入及び実施のためのガイドライン」(2017年度 厚生労働省)

※補助金は予算枠等により終了している場合があります。正確な情報はホームページまたは窓口にご確認ください。

広がりのあるフェアウェイ
豪快なショットが楽しめる
本格的なパブリックコース

Skin Tamamura Golf Course

新玉村ゴルフ場

STG | 〒370-1117 群馬県佐波郡玉村町川井 1065-1
〈予約〉TEL 0270-65-9099 FAX 0270-65-9149



秋風の街 ふくきたる

おいしい河豚をどうぞ

現在、予約制で営業しています。
ご家族でのお食事など、少人数から個室対応です。
商談、接待などの会食にも、ご利用ください。

●事前予約をすれば

ふぐコースには、希少なトラフグの白子や皮しゃぶ
上州黒毛和牛のリブソースステーキを付けることができます(各別料金)。

●ひれ酒・ハイボールも入った飲み放題もご相談下さい。

- ふぐコース：5,750円、8,900円
- ふぐ特選コース：18,800円
(一週間前までに要予約)
- 会席コース：5,000円
(前日まで要予約)
- 上州黒毛和牛しゃぶしゃぶコース：5,800円
(前日まで要予約)

※表示価格には消費税が含まれています。 ※別途サービス料7%です。

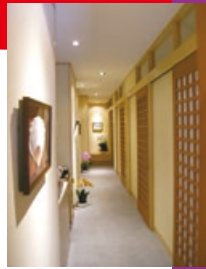

ふく・日本料理
ふく成



美味しい季節、お待たせしました。

お申し込み・ご相談は…ふく成 道下まで
TEL. 027-219-2929
FAX. 027-232-0025
〒371-0022 前橋市千代田町2-10-13

- 営業時間 17:30-22:00
- 定休日 毎週日曜日(祭日は営業します。)
- 「ふく日本料理ふく成ブログ」で検索してください。

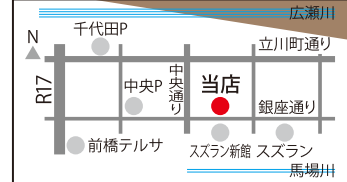

建物の基本計画～施工～メンテナンス～資産管理・一部運用から資金供給まで、
建設製品をワンストップでご提供します。



群馬県前橋市古市町118 〒371-0844 TEL.027-290-1800(代)



佐藤昌義税理士事務所

〒371-0805 群馬県前橋市南町3丁目59-9 TEL.027-224-7700

相続

税務相談

贈与

個人確定申告

法人設立から申告手続きまでお気軽にご相談ください。

前橋市の観光PR、コンベンション開催はお任せください!

賛助会員募集中

地域経済の活性化と文化の向上を目的に、観光情報の発信やコンベンション開催のお手伝い、撮影サポート（フィルムコミッション）など、新型コロナウイルスの影響にも対応した活動をしています。皆様のご支援をお願いします。

公益財団法人 **前橋観光コンベンション協会**
MAEBASHI CONVENTION & VISITORS BUREAU
TEL: 027-235-2211 FAX: 027-235-2233
<https://www.maebashi-cvb.com>



第40回前橋観光百景写真コンテスト
募集期間：2020年9月1日(火)～10月30日(金)
皆様の作品をお待ちしています!

YARIS CROSS Debut!



群馬トヨペット

本社 / 〒371-0841 前橋市石倉町 2-6-5
TEL027-251-5111(代表)
<https://www.g-toyopet.jp>



クルマと、つぎの楽しみを。 TOYOPET

会議所活用 DO!

商工会議所の活用事例を紹介します

✓ 会員同士のマッチングで お悩み解決!!

企業概要

有限会社トヤマかばん店 小売商業部会 No.3067

[代表者] 外山 昇

[URL] <https://www.toyamakaban.jp/>

[住所] 前橋市千代田町2-7-18

[TEL/FAX] 027-231-5368 FAX:027-231-5328

[営業時間] 10:00~18:30

[定休日] 水曜日



Do.2 取り組み

会員同士のマッチング



まず商工会議所の須賀さんに現状を聞いていただいたうえで、システム・アルファさんを紹介していただきました。システムの相談をまったく知らない業者をお願いすることは勇気がいりますが、システム・アルファさんは同じ商工会議所の会員同士ということもあり、安心して相談することができました。システム・アルファの矢口さんと商工会議所の須賀さんには店舗に何度も足を運んでいただき、社員や私にも丁寧にヒアリングしながら現在のシステムの中身と業務の流れを確認し、新しいシステムのご提案をいただきました。私は自社業務のことは理解していますが、システムの分野には明るくありません。エンジニアの方との打ち合わせなどには少々不安もありましたが、須賀さんに同席していただけたことで、しっか

Do.1 課題

業務システム入替の必要性



当社では在庫管理や発注・販売管理を、社員が作成した独自のシステムで運用していました。システムの管理や運用は全てその社員に任せておりましたが、急遽その社員が退職することとなりました。現行のシステムは業務に合わせて都度修正を重ねてきましたが、若干動作が不安定で、宇都宮にある支店とのデータのやりとりにも課題を抱えていました。そこで、この機会に入れ替えを検討したいと思い、商工会議所に相談しました。

「リーフを動く蓄電池」としてBCP活用

外部に給電できることで、使い方が広がります

通信機器などへ……

被災地での照明・通信機器などの電源用

携帯電話 充電 (約10W)
ノートPC (約50W)

避難所では……

電気ポット (約700~1000W)
約ミルク、暖かい飲み物を供給

電気毛布 (約50~90W)
幼児・高齢者・寝弱者に暖を提供

災害現場では……

LED電光掲示板 (約200W)
LED投光機 (約70W)

可搬型EVパワコンのコンセント部に差し込む

リーフto100V



※人命にかかわる緊急業務への稼働はしないでください。

可搬タイプは設置工事不要
荷室に格納して運搬可能



GN群馬日産 本社/前橋市城東町1丁目6-8 TEL(027)231-2123
ホームページ <https://ni-gunma.nissan-dealer.jp/>

群馬日産

検索

100%電気自動車 日産リーフ

システム入替は生産性向上のチャンスです

政策課 課長補佐
経営指導員 須賀裕一



システム・アルファ矢口氏 外山社長 須賀課長補佐

既存の業務システムを入れ替えるタイミングは業務の見直しや新しいデータ活用を考えるチャンスです。今までと同じことができれば良いという考え方ではなく、どうすればもっと効率的になるのか、どんなデータが事業に役立つのか、丁寧に考えて入れ替えを進めることをおすすめします。

前橋商工会議所は現在、約3,700件の会員事業所にご加入をいただいております。今回のケースのように皆様のお困りごとを会員同士のマッチングで解決できるケースもありますのでぜひお気軽にご相談ください。

Do.4

今後

新たな販路に挑戦



現在、新型コロナウイルス感染症の感染拡大により、来店されるお客様が減っています。こうした状況は今後も続くと思えますので、ホームページ上での販売に力を入れたいと考えています。

引き続き商工会議所にも相談しながら、効果的な広告やホームページデザインの充実などに取り組んで行きたいと考えています。

Do.3

結果

IT活用で生産性向上



りとこちらの意向を伝えながら、スムーズに打ち合わせを進めることができました。

おかげさまで新しいシステムを導入することができました。今までの業務内容と同じことはもちろん、従来大変な労力がかかっていた商品用コードの割り振りも自動でできるようになり、作業効率があがりました。また、宇都宮支店とのデータ連携やデータ活用も柔軟にできるようになり大変助かっています。

もちろんシステムの導入には費用がかかりましたが、今まで専任の社員に人件費がかかっていたこと、その社員がいなくなった場合に立ち往かなくなるリスクを考えると、投資としての効果は充分あったと思います。生産性向上という点と難しそうに聞こえますが、こういうことなんだと実感しました。

企業間の人材マッチングの支援を行っています!

- 人材を採用したい企業に対しては、現在登録されている人材リスト等から、最適な人材情報の提供と紹介をいたします。
- 人材を他の企業等へ送り出したい企業に対しては、ご相談のうえ、受入企業のあっせんをいたします。
- 雇用確保措置修了予定者の登録(キャリア人材バンク)による高年齢退職者の再就職支援をいたします。



- 企業が様々な事情により雇用調整や事業所閉鎖等で人員整理等(希望退職者募集や解雇など)を行う場合、あるいは事業所の移転や業務の変更などに伴い離職者が発生する場合は、ご相談の上離職予定者の希望により在職中に登録していただき、離職後一年間、再就職の支援をいたします。

費用は一切無料です、お気軽にご相談ください。



公益財団法人 産業雇用安定センター 群馬事務所

〒371-0844 前橋市古市町1-50-1(新前橋駅前 吉野ビル 3F)
電話.027(255)2586 FAX.027(280)3402

無料職業紹介
事業許可番号
13-ム-030002



知りたい!

まえばし
NOW!

魅力ある前橋を全国に発信! 前橋、群馬、それぞれのフィルムコミッションのとりくみ



映画「PRINCE OF LEGEND」撮影風景

前橋のまちなかで映像作品のロケに出会うことがしばしばある。この夏公開された劇場版「今日から俺は!!」も主要なロケ地が前橋の中心市街地であり、撮影後映画のパネルがまちなかに設置され話題になった。

前橋や群馬の風景が作品の中で活用されるのは、観光や地域活性化に繋がるのではないか。

街と映像産業を結びつけるのがフィルムコミッション(以下FC)だ。今回は群馬県と前橋市のFCに話を伺った。

新体制となったぐんまFC

群馬県では、今年度から産業経済部にeスポーツ・新コンテンツ創出課が新設され、ロケ誘致推進室が誕生した。前川室長は、「本県へのロケ誘致を強化し、ロケ隊の撮影地での消費やロケツーリズムの集客による観光消費など、ロケの経済効果で群馬がさらに元気になることを目指します。」と話す。

魅力ある施設や風景が多い群馬は映像集積地である東京から近く、中でも前橋は、「街中の商店街や歴史的建造物、映像映える自然があり、ロケ地としての魅力がとても高い」と前川

室長。前橋FCと連携を強めていきたいとのこと。「制作会社がロケ地を探

実際に、最初に群馬を思い浮かべてもらえるよう、各FC等と連携、撮影ニーズに迅速かつ的確に答えられるようにしたいです。新たなロケ地の開拓も積極的に進めていきたいですね」と言う。すでに多くの実績があるが、さらに群馬県のさまざまな魅力をコンテンツ化していく意気込みが感じられる。

前橋FCの熱い想い

前橋は小栗康平監督など、著名な映画監督を輩出している。それもあつ



映画「今日から俺は!!劇場版」撮影風景



ドラマ「病院の治しかた」撮影風景



映画「AI崩壊」撮影風景

て前橋FCは前橋観光コンベンション協会内の組織であるため、映像文化の振興への熱い想いを持ちつつ、観光スポットや食文化を含めた観光振興や地域活性化、知名度向上などを目指す。

すでに立ち上げから10年が経ち、実績も制作サイドとの信頼関係もある。アクセスの良さや道幅の広さ、昭和の雰囲気の色濃く残した商店街があることで、ロケ地としての前橋が認知されつつあると前橋FCの加古氏は言う。

2018年は、問合せ…182件、実績…54件、直接経済効果※1…20,919,209円。2019年では、

問合せ…162件、実績…39件、直接経済効果…12,990,392円という大きな効果があった。また今回、映画『今日から俺は!!劇場版』について使用した店舗、商店街からは公開初日から「お店に来てくれた」「商店街に人が多くなり、活気がある感じになった」との声が届いている。

制作サイドは、必ずしも観光地ではなく、設定の中の場所を探していく。一方、市としては観光地など経済効果が期待される場所も推したい。「オフアアがきたら素早く対応して、こちらが推したい場所も+αで渡すようにしています。」との加古氏の言葉は頼もしい。

地域の魅力発信としてのFCの可能性

加古氏は、県内外各地のFCと連携することの重要性を強調した。一つの作品でも、様々なロケ地が必要だ。近隣のFCが連携し、足りない要素を補い、一つの作品の完成に向けて協力していく。各地域が繋がりがながら映像文化に貢献していくのは素晴らしい。第6回 JFC アワード授賞式※2で最優秀賞に輝いた「AI崩壊」の支援では、名古屋・大阪に並んで、前橋FCの所管する前橋観光コンベンション協会の名前もある。地域を越えたFC連携による大きな成果だ。

加古氏は、新体制となったぐんまFCにも期待する。「撮影サイドはできたら近場で撮り切りたい。群馬全域のFCのデータが県に集約されるとありがたいです。またFCがない地域のロケ地情報の発掘にも期待したいですね。」組織的な体制ができれば、地域の魅力発信はもつと強力になるだろう。

ユニークな魅力を湛えた前橋、群馬。コロナ禍の中で観光のあり方も大きく変わろうとしている中、映像の力に改めて注目が集まっている。FCのさらなる活躍に期待したい。

※1 直接経済効果…宿泊、ロケ弁、使用料等の経済効果。直接経済効果については制作会社からの間取りである。

※2 JFC アワード授賞式…ジャパンFCが映画やドラマの撮影場所を発掘したりロケ地を地域のPRに活用したりした団体を表彰する式典

おかげさまで

おすすめの
お店・観光スポットなど

5,720件
掲載中!

店舗・施設の
経営者様へ

新型コロナウイルス対策支援

ぐんまのグルメを平日毎日更新!

10月の やき★オシ!

ぐんラボ! は群馬のお店を
応援します!

テイクアウト デリバリー 生活必需品など のお店を紹介中

ぐんラボ 検索 <https://www.gunlabo.net/>

朝日印刷工業株式会社 ぐんラボ! 制作室 前橋市元総社町67 TEL.027-280-5722 FAX.027-280-5744

ぐんまのうまいもの



連載企画

手島仁の前橋学講座

〜歴史×ビジネス×まちづくり〜

第7回 藩営前橋製糸所創業150年②

世界市場の信頼

日本で最初の洋式器械製糸「藩営前橋製糸所」はどのような経緯で出来たのであろうか。

安政5年（1858）、幕府はアメリカを皮切りにオランダ・ロシア・イギリス・フランスと同様の内容の通商条約を結び（安政の五か国条約）、貿易を開始した。この条約には①神奈川（実際は横浜）・長崎・新潟・兵庫（実際には神戸）の開港と江戸・大阪の開市、②通商は自由貿易、③開港場に居留地をもうけ、外国人の国内旅行を禁ずることなどが定めてあった。

よく知られているように、④居留地内では領事裁判権を認め、⑤関税についても日本に税率の決定権がない（関税自主権の欠如）という不平等条約で

あった。

貿易は翌6年（1859）から横浜・長崎・箱館（函館）で始まった。輸出入品の取引は、居留地において外国商人と日本商人（売込商・取引商）の間で、銀貨を用いて行われた。貿易が進むにつれ、横浜港からの生糸、茶、蚕卵紙などの輸出が激増した。慶応元年（1865）の横浜港における輸出品は生糸79・4%、茶10・5%、蚕卵紙4・0%であった（石井孝「幕末貿易史の研究」）。

輸出品の約8割を占める生糸が日本の国家経済を左右する重要な産物となり、養蚕・製糸業が基幹産業になった。ところが、そうすると、暴利をむさぼろうとする弊害が現れ、粗悪品が出回り、「マイバシ (Maibashi)」といわれ好評を博した前橋の生糸も、世

界市場の信用を落とし始めた。

敷島屋庄三郎商店

この点を憂えた前橋藩は、文久元年（1861）に藩内の生糸商人と話し合い、生糸取締所を設置した。これは前橋で取引する生糸を藩の役人が立ち会い検査したものを横浜へ送るものであった。さらに藩士・速水堅曹はやみけんそうに命じて、明治2年（1869）3月に横浜に藩営生糸売込み問屋「敷島屋庄三



速水堅曹 (1839-1913)

農産種苗・飼料作物種子・施設資材・農薬・肥料・養液栽培・球根タネ・花苗・家庭園芸資材・緑化

ハイテクと国際化で 農業・園芸の発展に貢献します

カネコ種苗株式会社

本社 / 〒371-8503 前橋市古市町1-50-12 TEL 027(251)1617

支店 / 東京・宇都宮・土浦・熊谷・千葉・甲府・札幌・盛岡・仙台・郡山・静岡・名古屋・広島・福岡・熊本・都城
研究所 / くさだ育種農場・波志江研究所・宮崎育種農場 海外事業所 / フィリピン・タイ・トルコ





KOTORA
小さいけれど力持ち!
日野の小型トラックPR大使、
コトラちゃん。



もっと、はたらくトラック・バス つながろう お客様の未来と



Trucks and buses that do more
Moving with customers toward the future.

「衝突被害軽減ブレーキ」、全車標準装備。
結論、HINOの2トン。



**HINO
NEW DUTRO**

群馬日野自動車株式会社
前橋市上増田町258番地10 <https://www.gunmahino.co.jp>

事業資金・経営課題の解決に関することは

群馬県信用保証協会

お気軽にご相談ください

本部・営業部 TEL 027-231-8816

群馬県信用保証協会

検索







OIL MATIC
AUTOMATIC LIQUID TEMP. REGULATOR
油温自動調整機

ブランドを支えるブランドでありたい

We stand behind the brand.

工作機械をはじめとする各種の「生産財」のパフォーマンス向上と、「生産現場」の自動化を通じて、
私たちはものづくりの現場に欠かせない陰の力となり、
お客様のブランドを支える務めを果たすことを使命と考えています。
お客様のブランドを支える私たちもまた、ブランドとしての存在でありたい。
私たちは、終わりのなきこの使命の実現を目指し、開拓者精神をベースに全社一丸となって挑戦を続けてまいります。

代表取締役社長 舩澤 剛史



PURE MATIC
Automatic WATER Temp. Regulator
液温自動調整機



関東精機株式会社
URL: <http://www.kantoseiki.co.jp> E-mail: sales@kantoseiki.co.jp
本社 〒371-0854 群馬県前橋市大渡町2-1-10 TEL.027(251)2121 FAX.027(251)0924

FM GUNMA アナウンスセミナー

オンライン講座「速習!スピーチクリニック」開講! 《

g スピーチを頼まれたがうまくできるか心配。

g 何を話せばいいのかわからない。

g 就職・転職活動のweb面接の自己PR、受け答えに自信がない。

g 話の内容や言葉遣いに磨きをかけたい。 etc.

そんなあなたのスピーチを短時間でグレードアップ!

web会議ツールZOOMで1コマ30分間、マンツーマン指導!



講師：清水由美



講師：高橋のり子



講師：新木睦子

講座の内容・お申し込みは **WEBサイトをチェック!**
<https://www.fmgunma.com>

お問い合わせ
アナウンスセミナー事務局
027-230-1885



前橋銀行会

(一社)群馬県銀行協会
会長 深井 彰彦

- | | | | | | | | | | | | | | | | | | |
|--------|----------|--------|--------|---------|----------|------|------|------|---------|--------|----------|------|-------|------|-------|------|------|
| 桐生信用金庫 | アイオー信用金庫 | 農林中央金庫 | 高崎信用金庫 | しのめ信用金庫 | 商工組合中央金庫 | 大光銀行 | 栃木銀行 | 東和銀行 | みずほ信託銀行 | 三井住友銀行 | 三井住友信託銀行 | 北越銀行 | りそな銀行 | 横浜銀行 | みずほ銀行 | 足利銀行 | 群馬銀行 |
|--------|----------|--------|--------|---------|----------|------|------|------|---------|--------|----------|------|-------|------|-------|------|------|

派遣・請負・職業紹介で「優良事業者」認定取得!!



公式キャラクター「せんたろう」



これら3つの認定は厚生労働省の委託事業であり、人材サービス業においてコンプライアンスや適切な雇用管理体系を遵守し、優良な人材サービスを行っている会社の証です。

Tシャツオリジナルプリント!!



1枚から承ります!
是非ご相談ください。

特例子会社(障がい者雇用)

株式会社 セントラルリリーフ
TEL.027-210-8077

「いいな」がつく株式会社 セントラルサービス TEL.027-210-8033
本社/〒371-0844 前橋市古市町210-3 ISO9001・ISO14001・Pマーク取得認証



SHARP

コールベルシステム

カウンターの混雑を緩和して、店舗運営を効率化。
高い機能性と拡張性で、大規模運用にも容易に対応。



呼び出しの組み合わせが選べる



水回りでも安心して使える



広いエリアでつながる



株式会社シャープドキュメント富士

FUJIAUTO GROUP

〒371-0023 前橋市本町2-11-2 富士オートビル6F TEL:027-220-5022(代) 担当:安田





令和3年度 商工業振興対策等に関する要望書を前橋市長へ提出

前橋商工会議所は、地域の総合経済団体として役割を果たすべく、地域中小企業の成長を全力で後押しするとともに、前橋の地域力を生かした安心・安全で暮らしやすいまちづくりを推進しております。現在はコロナ禍の大変厳しい状況でございますが、令和3年度においても商工業振興等について積極的な施策や予算措置を実施していただき、事業運営にご配慮いただけるよう、去る令和2年9月10日(木)に正副会頭、組織運営委員会委員長、専務理事が前橋市長並びに前橋市議会議長に「令和3年度商工業振興対策等に関する要望書」を提出いたしました。要望事項は以下の通りです。



山本市長へ提出

※アンダーラインは重点項目

まちづくり振興

■まちの顔を創る

1. 中心市街地の賑わい創出事業について
2. 新しい価値の創造(めぶく)を実施するための民間による様々な取り組みへの積極的な支援について
3. 中心市街地活性化法に基づく計画認定について
4. 多極ネットワーク型コンパクトシティの更なる推進
5. 芸術・文化施設の情報集約と周知について

■ブランドイメージを創る

1. 歴史的・文化的施設等の観光事業等への積極的な利活用について
2. 各種メディアを活用した積極的な前橋の更なる情報発信強化について
3. 観光関連産業への支援メニューの創設と拡充について

■快適なまちを創る

1. 市内公共交通網の整備について
2. 交通安全・交通マナーアップに関する対策の充実について
3. 前橋市内主要道路網の整備について
4. J R両毛線を基軸とした群馬県内鉄道網の充実について
5. まちなかキャンパス受講者のマイバス利用促進に関する支援について

■安心・安全なまちを創る

1. 5G等の最新技術を全国に先駆けて活用するための環境整備について
2. 前橋版C C R Cの積極的な推進について
3. 「健康医療都市・まえばし」を実現するための積極的な施策の展開と支援について
4. 地域の特性に応じた「地域包括ケアシステム」のさらなる構築について
5. 災害等緊急時に対応する危機管理体制の整備について
6. 使用されていない老朽空き家の有効活用等に向けた支援について

産業振興

■商業振興

1. 生産性向上のためのIT化推進補助金のさらなる拡充について

2. 産業用団地の早期事業化と物流基地等の企業誘致、並びに救援物資ロジスティクス・ネットワーク等の体制強化について
3. 買い物弱者対策支援制度の充実と「移動スーパー」の実施に係る助成制度の創設について

■工業振興

1. 企業誘致の推進について
2. 製造業に特化した助成制度の創設について

■企業支援

1. 産業人材の採用・確保への支援について
2. 外国人材の受け入れ体制の整備について
3. 人材雇用支援について
4. 小口資金における信用保証料の全額補助期間の延長について
5. 事業所税の減免措置期間終了に伴う助成制度の創設について
6. 前橋市中小企業経営振興資金特別融資(経営安定資金)の据置期間の延長について
7. 前橋市テレワーク環境整備促進補助金の拡充について
8. 食品製造事業者の危機管理(機器整備、衛生・品質管理)体制強化に対する財政等の支援について
9. 「地域経済分析システム(R E S A S (リーサス))」の利便性向上の働きかけ並びに利用促進の周知への支援について
10. 建設関連業界への新規就職者の増加を図る施策について
11. 建設関連業界(測量、設計、点検、調査業を含む)の健全育成支援について
12. 公共的建築物への県産材の積極的な活用並びに森林の健全育成について

■成長産業振興

1. ごみ減量化の啓蒙活動強化並びにごみ集積場所の整備について
2. 「フロン排出抑制法」の適正な運用を図るための周知及び指導の徹底について

その他の要望

1. 2021年度群馬県商工会議所議員大会前橋大会への財政支援について
2. 2021年度に向けた「三大まつり並びに前橋花火大会」の運営体制の見直しについて



KOBAYASHI

2020年画廊企画 PART 9 小林達也 展

— 乱暴で透明 —

2020年10月17日[土]—25日[日]

am10:30-pm7:00 (火曜休廊・最終日 pm5:00)



371-0801 前橋市文京町 1-47-1
TEL 027-223-6311(代)
URL: <http://www.suiran.com/>



「乱暴で透明」181.3X150cm テンペラ

「蜂に刺されるよ」90X61cm テンペラ他



令和2年度 国・県・関係機関等 への要望について

群馬県内の中小・小規模事業者の意見として各業界から提出された令和3年度に向けた要望を(一社)群馬県商工会議所連合会にて協議し、去る7月30日(木)に開催された政策決定会議にて要望事項を決議いたしました。決議された要望事項は、群馬県内商工会議所会頭が、国・県・関係機関等へ陳情いたします。

【令和2年度 要望事項重点項目】

- 経営支援体制の充実強化並びに小規模事業経営支援事業費補助金の拡充について
- 電力の低価格・安定供給体制の確立と省エネ支援策の拡充について
- 新型コロナ緊急経済対策と連携した地場製品の販売促進と利活用推進等による地域活性化について
- 中心市街地活性化対策等の拡充と街なか居住の推進について
- 7つの交通軸構想の推進と関連道路等の整備促進について
- 中小企業金融対策
- 「アフターコロナ」を見据えた雇用維持と産業人材の採用・確保への支援拡充について
- 観光関連産業への継続的支援と「ウィズコロナ」に向けた対応について



前橋商工会議所 会員増強キャンペーン実施中!

当所では、平成28年11月に「組織ビジョン」を作成し、2020年度(令和2年度)を目標年度に、商工会議所の価値を高め、地域に必要とされ信頼される商工会議所を目指し事業を推進しております。なかでも「組織率の向上」を目指し取り組んでおり、組織率の向上を図ることにより、重要なコミュニティとしての精度があがり多くの地域事業者の声を伺うことにもつながり、政策提言要望にもつながります。

今般の新型コロナウイルス感染症に対しては、緊急要望を前橋市に提出、前橋市の制度融資や群馬県のストップコロナ! 対策認定制度の申請窓口としての支援、また、当所独自のコロナウイルス「グッド・バイ」セールス・キャンペーンの企画等、商工会議所は少なからず地域に求められているものと感じております。

現在、当所では会員増強キャンペーンを実施しております。お知り合いで商工会議所に未加入の事業所がございましたら、ぜひご紹介をいただきますようよろしくお願いいたします。

お問合せ

前橋商工会議所 総務課 Tel. 027-234-5111



商工会議所福祉制度キャンペーン 実施のお知らせ!!

(実施期間：9月15日(火)～11月30日(月))

『商工会議所福祉制度』は、経営者・役員の皆様の保障や退職金準備他、入院・介護・老後に備えた様々な保障ニーズにお応えするものであり、この制度を会員の皆様にご理解いただき、会員事業所の福祉向上にお役立ていただくために本キャンペーンを実施いたします。

商工会議所職員とアクサ生命保険株式会社(提携保険会社)の担当社員がお伺いした際には、ご説明のお時間をいただけますようお願い申し上げます。

この機会に福利厚生制度の充実を是非ご検討ください。

お問合せ

前橋商工会議所 総務課
Tel. 027-234-5111
アクサ生命保険株式会社 前橋営業所
Tel. 027-234-3317



経理実務講座《中級編》開催!

業種を問わず、企業経営に欠かすことのできない「経理」。本講座では、貸借対照表、損益計算書、キャッシュフロー計算書の見方や活用方法を理解したうえで、作成した決算書をどのように会社経営に活かしていくかを習得する内容です。参加人数に限りがございますので、お早めにお申し込みください。

日時 11月12日(木)

10:00～16:00

会場 ベイシア文化ホール 5階 505・506会議室

講師 林 忠史 氏(㈱マスエージェンツ 代表取締役)

対象 経理・財務担当者

定員 20名(先着順 定員になり次第締め切ります)

受講料 1,000円(税込)(テキスト代 他)

主催 前橋商工会議所

お申込み 同封の申込用紙(チラシ)に必要事項を記入のうえ FAXにてお申込みください。

お問合せ

前橋商工会議所 経営支援課
Tel. 027-234-5115 Fax. 027-234-8031



伊勢崎

バスタ新宿線

全便指定席

乗り換えなしで便利

共同運行会社ジェイアールバス関東

安全第一・お客様第一・信用第一
そして心に残る旅をお約束

群馬中央バス株式会社

〒379-2121 前橋市小屋原町384-1

☎027-280-8610

http://gunmachuobus.co.jp/





令和2年度 後期技能検定について 群馬県職業能力開発協会からのお知らせ

技能検定は、働く人の技能の習得段階を評価する国家検定制度です。

■申請期間等

10月5日(月)から10月16日(金)までの期間に職業能力開発協会にて受付

■試験会場・受検資格・受検手数料

受検する級や職種によって異なります。

2級・3級の実技試験を受検する35歳未満の方(令和2年4月1日現在)の受検手数料が軽減されます。また令和元年10月1日より、実技試験の受検手数料が改定されました。

詳細については、表記の電話番号までお問い合わせください。

■技能検定合格のメリット

○「技能士」と名乗ることができます。

○技能士であることが高い技術力を持つ証明となり、顧客から信頼を得られることが期待されます。

■受検申請書配布・問合せ先

群馬県職業能力開発協会 伊勢崎市宮子町1211-1

Tel. 0270-23-7761

群馬県庁 労働政策課 Tel. 027-226-3414



前橋大酉祭開催！ (お酉さま)

毎年11月一の酉日に開催される「酉の市祭り」は、150年以上もつづく伝統のお祭りです。「お酉さま」と呼ばれ、今年は11月2日に開催します。コロナウイルス感染症の対処を行い安心・安全な祭りとして開催します。



是非、開運の前橋酉の市祭り(お酉さま)にご来場ください。

日時 11月2日(月) 11:00~18:00

会場 熊野神社境内とその周辺区域
(前橋市千代田町3丁目)

内容

- ・酉の市、熊手市
- ・前橋広域物産展示大特売会
- ・「熊野八咫鳥獅子神楽伝承会」による疫病退散の神楽公演
- ・コロナにきつと勝つ(串カツ)の無料配布

お問合せ 前橋酉の市祭実施委員会
Tel. 027-231-5644 (大川)



女性会活動報告

群馬県商工会議所女性会連合会講演会開催！

去る8月28日、群馬県商工会議所女性会連合会主催による講演会が当所にて開催されました。

「会員卓話」と題した今回は、前橋商工会議所女性会会員であり、外務大臣政務官・衆議院議員である尾身朝子氏を講師に、「昨今の国内・世界情勢について」と題し、日本の外交の状況や、コロナ禍での各国の社会情勢や働き方改革・テレワーク等幅広い話題についてわかりやすくお話いただきました。質疑を含めておよそ1時間半、参加した県内女性会会員30名も熱心に聞き入りました。



前橋商工会議所女性会全体会議(勉強会)開催！

去る9月17日、前橋商工会議所女性会では、山本龍前橋市長を講師にお招きして全体会議(勉強会)を開催いたしました。

「前橋市のプロジェクト展望」と題し、前橋市が現在進めている、また今後予定しているまちづくりプロジェクトや産業施策についておよそ1時間にわたりお話を伺いました。

「スーパーシティ構想」や「スローシティ構想」によるまちづくり、中心市街地の動きなど前橋市のまちづくりについての方向性や、地域と産業振興の諸施策について具体的なお話を伺いました。



— 人事・労務の専門家 信頼できるビジネスパートナー —

社会保険労務士法人

板垣労務管理事務所

とモ労務改善研究会



【〒371-0801 前橋市文京町2-9-19 TEL(027)260-8111 FAX(027)260-8122】



県立前橋産業技術専門学校 スキルアップセミナーのご案内

県立前橋産業技術専門学校では、企業にお勤めの皆様のスキルアップをはかるための講習を実施しています。

【令和2年11月の開催予定コース】

コース名	日 時
SNS活用による情報発信入門	11/5(木)、12(木) 9:00~16:30
マシニングセンタのプログラム・ 段取り・加工入門	11/10(火)~13(金) 17:00~20:15
JIS溶接技能者評価試験準備講習 TIG溶接(アルミニウムTN-1F)	11/16(月)~19(木) 17:00~20:15
第二種電気工事士 技能試験準備講習(下期)	11/17(火)、18(水)、24(火)、 25(水) 18:00~21:20
第一種電気工事士技能試験準備講習	11/21(土)、28(土) 9:00~16:30

*応募は先着順で、受講料は1コース1人9,600円です。
*募集締切日や応募方法等については、前橋産業技術専門学校のホームページをご覧ください。

お問合せ 県立前橋産業技術専門学校
Tel. 027-230-2211 (スキルアップセミナー担当)
URL <https://maetech.ac.jp/>



令和2年国勢調査を実施しています



9月上旬より、令和2年国勢調査を実施しています。今回の実施にあたっては、新型コロナウイルス感染拡大を防止するため、世帯と調査員が対面しない非接触を基本とする調査方法により行っています。まだ回答がお済みでない方は、感染症拡大防止のために、可能な限りインターネットでの回答(郵送回答も可)をよろしくお願ひします。インターネットでの回答は、スマートフォンやパソコンから24時間いつでもできます。また、回答いただいた情報は厳重なセキュリティで保護されます。ご理解ご協力のほど、よろしくお願ひいたします。

お問合せ
国勢調査前橋市実施本部事務局 Tel. 027-223-5404



前橋市U I Jターン若者就職奨励金

群馬県外から前橋市内に転入し就職した若者、及びその方を雇用した市内中小企業者に奨励金を交付します。

【事業者用】

対象者 前橋市内で事業を営む中小企業者等で、U I Jターン就職者用の対象となる方を雇用し、かつ、市税に滞納がない事業者。

交付金額 対象労働者1人につき3万円

なお、1事業所につき、15万円(対象労働者5人)を上限とします。

申請方法 対象労働者を正規雇用し(転入日が雇用開始日より遅い場合は転入後)6か月経過した日から3か月以内又は3月31日のいずれか早い日までに、前橋市ホームページにある様式(書類)に基づき申請してください。

【U I Jターン就職者用】

対象者 次のいずれにも該当する40歳未満の方を対象とします。

- 次の各号のいずれかに該当し、令和元年7月2日以降に前橋市内で事業を営む中小企業等に就職した方
- (1)前橋市内から群馬県外に転出して1年以上経過した後、再び前橋市内に転入した方(Uターン)
- (2)群馬県外から前橋市内に転入した方(群馬県外から群馬県内の大学に進学し、卒業後前橋市内の中小企業に就職した方を含み

ます。)(Iターン)

- (3)前橋市外から群馬県外に転出し、前橋市内に転入した方。(Jターン)
- 前橋市内に転入後6か月以内又は転入前3か月以内に正規雇用され、その後6か月以上継続して勤務している方
- 奨励金交付後、5年以上前橋市内に住所を有する意思がある方
- 市税を滞納していない方

交付金額 支給対象者1人につき5万円

なお、配偶者又はその他扶養親族とともに転入した場合は、扶養親族1人につきそれぞれ2万5千円を加算します(同一世帯上限10万円)

申請方法 対象事業所に正規雇用され(転入日が雇用開始日より遅い場合は転入後)6か月経過した日から3か月以内又は3月31日のいずれか早い日までに、前橋市ホームページにある様式(書類)に基づき申請してください。

お問合せ
前橋市産業政策課 雇用推進係
Tel. 027-898-6985

コロナ対策 換気アドバイス!

1. ほとんどのエアコンで換気はできません
2. 24時間換気扇を活用する (スイッチを切っていませんか?)
3. 換気扇から対角線の遠い窓を開け吸気する
4. キッチンの換気扇を活用する

デンキにホンキ
有限会社 **リョウモウ** リョウモウ 検索

Tel:027-260-3210 Fax:027-260-3211 E-mail:info@ryoumou.com 前橋市上泉町 1034 代表取締役 深井 浩



市街化区域外で営業する店舗を支援します！

【買い物利便性向上支援事業補助金】

市街化区域外のエリアで1年以上営業している事業者さまに対して、店舗改修費用や備品購入費用の一部を補助します。なお、事業開始前に申請が必要ですので、まずは、ご相談ください。

■対象者

小売業、飲食サービス業、生活関連サービス業を1年以上営業している方

■対象エリア

市街化調整区域、大胡、宮城、粕川、富士見地区(右対象エリア図参照)

■対象経費

- ・店舗改修費用(内装、外装、空調、給排水設備工事等)
- ・備品購入費(耐用年数1年以上で、取得価格が10万円以上のもの)

※原則として市内業者への発注が条件です。

※店舗に係るものに限りです。

■補助金額

対象経費(税抜)の1/2以内で上限10万円

※対象エリア図
(オレンジ網掛け部分が対象
エリア)



ダウンロード等はこちら

担当課／にぎわい商業課 商業振興係 Tel. 027-210-2188

関越自動車道カントリーサインのデザイン案を募集します。

カントリーサインは、都道府県や市区町村の境界を示す標識であり、道路における自治体のランドマークとして設置されています。

本市に設置しているカントリーサインの内、関越自動車道の上下線2箇所を設置しているカントリーサインのデザイン案を募集いたします。

受賞者には表彰状の他、副賞として賞金が授与されますので、奮ってご応募ください。

■応募期間

令和2年10月1日(木)～令和2年11月13日(金)

■応募資格

どなたでも(ただし、デザイン制作ソフトのイラストレーターでデータを提出いただく必要あり)

一人につき何点でも応募可

■デザインの条件

デザインの指定はありませんが、一目で前橋市をイメージできるものを募集します。

(募集要項のイメージ例を参照)

■応募方法

原則、デザインのデータを添付しメールで提出

■選考方法

庁内選考委員会による審査により、カントリーサインのデザインに使用する最優秀賞の他、優秀賞数点を選考

■デザイン発表 令和3年3月(予定)

■賞品

表彰状及び副賞(最優秀賞10万円、優秀賞1万円)を授与

■詳細は、市HP、政策推進課窓口の募集要項をご確認ください。



募集要項、応募用紙の
ダウンロード等はこちら



担当課／政策推進課 調整係 Tel. 027-898-6003

認知症サポーター養成講座のご案内

前橋市では、「認知症高齢者等にやさしい地域づくり」に向けた認知症サポーターの養成をおこなっています。認知症サポーターとは、認知症について正しい知識をもち、地域や職域で認知症の方やそのご家族を温かく見守り、できる範囲で手助けをする応援者です。認知症はだれもがなりうるものであり、多くの人にとって身近なものとなっています。認知症の方が住み慣れた地域の中で自分らしく暮らし続けるために、地域で働く方々のご理解・ご協力が必要です。認知症サポーター養成講座を受講された方には、「認知症の人を応援します」という意思を示す目印となるオレンジリングをお渡しします。認知症サポーター養成講座(所要時間1時間30分程度)開催をご希望の事業所・団体は、前橋市長寿包括ケア課介護予防係☎027-898-6133までお問い合わせください。



担当課/長寿包括ケア課 介護予防係 Tel. 027-898-6133

「赤城の恵」認証品を募集します

前橋市の優れた産品で、地産地消の推進と食の安全・安心の向上の取り組みによって生み出されたものを認証する「赤城の恵」。この認証を希望する産品を募集します。

認証には条件がありますので、詳しくは問い合わせるか、前橋市ホームページをご覧ください。

- 対象 市内で生産・育成された農林水産物か、原材料に前橋産農林水産物を使用し、原則として市内で加工された加工品。
- 要件 市内で流通・販売され、前橋市のイメージアップやPRにつながる個性・特長がある。直近1年間の販売実績額(税抜)が100万円以上あるなど。
- 事前相談 10月12日(月)から10月30日(金)まで
※申請には、事前相談が必須です。
- 申請期間 11月16日(月)から11月27日(金)までに申請書に記入し、前橋市農政課へ直接
※申請書は農政課で配布します。
前橋市ホームページからダウンロードもできます。

「赤城の恵」の認証を受けるメリット

- ・市内外の各種イベントで、試食や即売を行うことができます。
- ・認証品をPRする見本市への参加費用や、リーフレット作成等の補助制度が利用できます。
- ・前橋市ホームページなどで認証品の情報を発信します。

担当課/農政課 ブランド推進係 Tel. 027-898-5841

若手社員のための定着支援セミナーを開催します

どんな仕事でも必要とされる“基礎力”と、企業の未来を担う若手社員の“成長力”を養います。

第1回テーマ：ハウレンソウ。

第2回テーマ：イライラをコントロールする。

- 対象 入社3年以内の20代社員の方 ※原則1社1名・申込みは事業所単位となります。
- 講座日時 第1回：11月18日(水)13時30分～16時30分(13時15分受付開始)
第2回：12月2日(水)13時30分～16時30分(13時15分受付開始)
- 会場 ジョブセンターまえばし
- 定員 各回6名
- 申込み ジョブセンターまえばし 総合的就職支援窓口 Tel. 027-289-4634

担当課/産業政策課 雇用促進係 Tel. 027-898-6985



エキスパートバンク あなたの事業所を専門家が応援します。

商工会では、エキスパートバンク専門家派遣事業として、商工会員様の経営課題の解決を支援するため、豊富な知識・経験を持った民間の専門家を派遣し、経営診断や助言等の支援活動を行っておりますので、ご活用下さい。

エキスパートバンク制度では、中小企業診断士、税理士、社会保険労務士、技術士等の有資格者や、豊富な知識・経験・技能を持つ専門家を多数登録しております。相談内容に応じて、商工会連合会がお薦めの専門家を派遣しますので、お気軽にお申し込み下さい。本年度より、相談の内容により**最大3回**まで派遣が可能となりました。

また、創業、起業をお考えの方も対象となる場合もありますので、お気軽にご相談ください。

● 「エキスパートバンク」ご利用の流れ

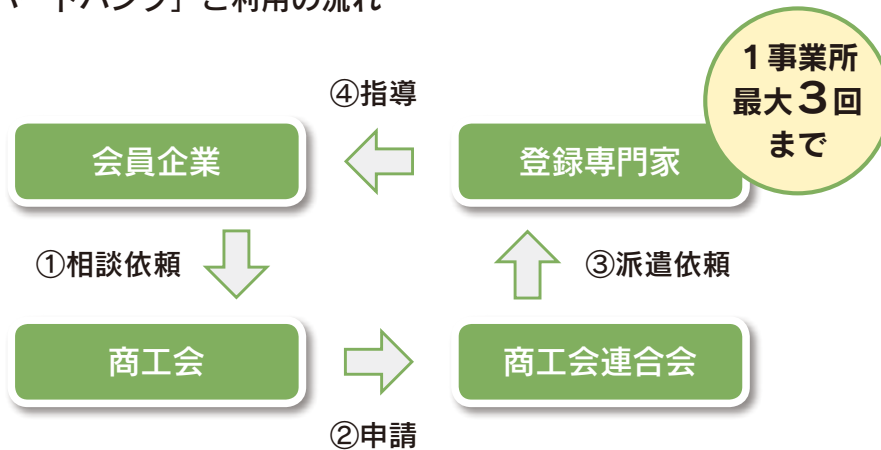

● 主な支援内容

経営全般	経営全般、財務分析、経営戦略、商品管理など	情報化	フェイスブック活用、情報活用、ホームページ相談など
生産管理	工程改善、技術開発、品質・コスト・納期の改善、ISOなど	労務管理	就業規則、従業員教育、労務問題など
商品開発・販売促進	新商品開発、販路拡大	知的所有権	特許権、実用新案権、意匠権、商標権など
店舗施設	店舗施設管理、店舗・工場レイアウト相談など	経営法務	下請取引、債権回収、労使問題、その他企業法務など
デザイン	ロゴマーク作成、パンフレット、商品パッケージ、POP広告など		

※商工会員様の様々な問題にお応えします。詳しくは富士見商工会までご連絡ください。
但し、年度の実施回数に限りがありますので、お早めにお申し込み下さい。



* 会員紹介 *

喫茶あい言葉

代表 原田由佳

前橋市荒牧町2-34-13

☎ 027-212-0381 (代)

営業時間：11:00～18:00

定休日：毎週木曜日



今回紹介するのは、今年の5月にペットショップ「FOREST」内に新規オープンした喫茶あい言葉さんです。喫茶あい言葉さんは、普通の喫茶店とは一味違うので、その魅力をご紹介したいと思います。

皆さんは「喫茶店」と聞くと、洋食や軽食、飲み物などをイメージするかと思います。でも、喫茶あい言葉さんオススメのランチメニューは、「蕎麦」なんです！意外ですよ！これは、お店を運営しているお二人が蕎麦屋さんに永く勤めていらしたため、オススメメニューとして実現しております。特にオススメなのは、野菜天ざる蕎麦(海老天付き)です。季節の野菜にこだわった天ぷらは本当に絶品です。喫茶店でお蕎麦なんて、洒落てますよね！

他にも、喫茶店には定番の「カレー」や「オムライス」もあります。人気の「煮込みハンバーグ」は、オープンを使用して調理しているからか、付け合わせの野菜が程よく香ばしくなっていて、食欲をそそります。

こだわりのコーヒーは、ご自身で焙煎したものを使用しているそうです。程よい苦みが癖になります。抹茶ミルクもお抹茶をたてて作っているので、そのまま飲むと抹茶の香りを楽しむことができます。苦いものが苦手な方のためにガムシロップもつけてくださるので、抹茶の風味を楽しんだ後に甘めの抹茶ミルクにして飲むこともでき、一度で二度美味しいですね。

こだわりのメニューはまだあります。インスタ映えするデザートの数々。何を頼むか迷ってしまいます。

この素敵なメニューが、動物(イヌ、ネコ、トリ)を見ながら食べることができるので、動物好きな人にはたまらない空間です。仔犬や仔猫に癒されたい方、家でペットは飼えないけれど動物が好きな方、普段一人暮らしで淋しさを紛らわせたい方等々、是非一度、喫茶あい言葉さんで美味しい料理を食べながら、日頃の疲れを癒してみてください！

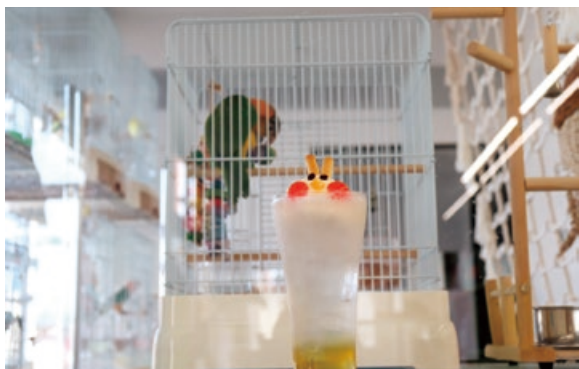

更にFORESTさん内には、喫茶あい言葉さんの他にも、自然流鍼灸院 hariheiさんや、様々なワークショップ・イベントを催して下さる方がいらっしゃいますので、喫茶あい言葉さんのツイッターもしくはインスタグラムにて情報確認を行ってみてください。きっと素敵な体験ができることと思います。



飲食観光部会 No.91841

日本トーター株式会社 前橋競輪事業所



前橋競輪場から最高のエンターテインメントをお届けします！

当社は公営競技のプロフェッショナルとして、2020年4月より前橋競輪場の競輪に関する運営業務を引き受けております。

前橋競輪場は、国際自転車競技大会の開催に対応した自転車競技用の走路が設置されており、本場開催時は競輪選手による白熱したレースをご覧いただく事が出来るほか、全国の競輪場で行われている場外車券を購入する事も可能です。

また、2020年10月15日～18日の4日間、前橋競輪場では、今年最大のレースである『GⅠ 第29回 寛仁親王牌・世界選手権記念トーナメント』が開催されます。

前橋競輪場で実施される開催はインターネットで楽しむ事も出来ますので、詳しくは前橋競輪ホームページをご確認ください。



住所 前橋市岩神町1-2-1 ヤマダグリーンドーム前橋

定休日 ホームページをご確認ください

営業時間 ホームページをご確認ください

TEL 027-231-4508

HP <https://www.maebashi-keirin.jp/>

飲食観光部会 No.91846

バヒラオリエンタル



気軽に楽しむベリーダンス!!

高崎インターより車で5分！初心者が安心して通える当スタジオは清潔なスタジオとロマンティックなミーティングルームがあります。ベリーダンスの女性らしい柔らかな踊りとアラブ文化を楽しみながらストレスや運動不足を解消しましょう。

国際ベリーダンスコンペティション入賞経験ある当スクール講師は元フィットネスインストラクター＆パーソナルトレーナーでもあり、その経験を活かしたストレッチクラスは男性にも大好評！

現在、生徒様の安全を第一に感染予防対策を徹底しております。安全安心なスタジオで体を動かしてみませんか？



住所 前橋市大根町1-38-7 CIT大根ビル203号室

定休日 日曜日

営業時間 10:00～22:00

TEL 090-5418-9078 FAX 027-257-7987

MAIL bahira.oriental@gmail.com

HP <http://bahiraoriental.com>

前橋商工会議所から会員の皆様へ

新型コロナウイルス感染症の影響により、来店客の減少や売上不振に悩む会員事業所を対象に、商品やサービスを当所ウェブサイトの特設ページにて広く紹介する「新型コロナウイルス“グッド・バイ”セールス・キャンペーン」を実施しています。(掲載無料)

詳しくは、前橋商工会議所HP <http://www.maebashi-cci.or.jp>にてご確認ください。

*会員ひろばの会員事業所名の右上にあります  このマークは、今回の「新型コロナウイルス“グッド・バイ”セールス・キャンペーン」にご登録いただきました会員事業所です。



お問合せ

前橋商工会議所
政策部政策課 広報広聴係

〒371-0017 前橋市日吉町1-8-1
E-MAIL soumu@maebashi-cci.or.jp

TEL 027-234-5113
FAX 027-234-8031

会員ひろば —あなたの会社や商品を紹介しませんか？—

小売商業部会 No.91849

おもてなしカフェ



外国人向け食材を扱う店

当店は7月にオープンした市内で数少ない外国人向けの食材を販売するハラールショップです。ハラール食材とはイスラム教徒(インドネシア、マレーシア、インド、パキスタン、バングラデシュ等)が使用する食材の事を言います。

そんな外国人を採用されている企業様向けに会社や社員寮まで無料配達を致しております。

ハラール食材以外にもベトナム、ネパール、スリランカ、フィリピン食材も多数取り扱っております。

外国食材店は少なく、食材探しに遠方まで出向いたりと不便な思いをしている外国の方は多いです。外国人にとって働きやすい環境づくりの一環として是非ともご利用ください。



住所 前橋市大手町2-8-1 大村ビル

定休日 なし*

営業時間 平日12:00~21:00 土日祝日10:00~21:00*

TEL 027-289-5828 FAX 027-289-5836

MAIL omotenashi.cafe2020@gmail.com

HP <https://www.facebook.com/omotenashicafe2020>

*試験営業中のため、今後変更する場合があります。確定次第、HP等でお知らせします。

飲食観光部会 No.91842

肉とワインの イタリアン酒場more



肉×ワインバルが手掛ける本気のお弁当発売！

当店は群馬県産のお肉を中心に使用したお肉料理をカジュアルに提供するワインバルです！前橋の中心部に位置し仕事帰りやデート利用に気軽にご利用頂けます！

また昼間はお肉料理に加え、パスタ&リゾットランチが近隣のオフィスの方から大人気となっております。

そんな当店がこのコロナ禍において、商品開発を繰り返しお弁当販売を開始しました！

お弁当定番の唐揚げ、豚カツなどの揚げ物や群馬県産赤城牛やぐんま麦豚を使用したステーキ弁当、イタリア風のホットサンドなど多種多様なメニューを500円~ご用意しております！

ご予約はお電話、またはホームページ上からでもできます。

店頭でも販売しておりますので、この機会にぜひご賞味下さい。



住所 前橋市千代田町5-2-2タカゼン千代田ビル1F

定休日 日曜日

営業時間 11:30~14:00(月~金) 17:00~24:00(月~土)

TEL 027-212-7782 FAX 027-212-7782

MAIL w.x.x.w@docomo.ne.jp

HP <https://linktr.ee/more.0609>

新会員のご紹介

事業所名	所属部会
(株)パズール	飲食観光部会
original hair LALA	サービス部会
笠原智廣ピアノアカデミー	専門・文化部会
ガレージ S・A	交通運輸部会
(株) null	専門・文化部会
(株) I-terior	建設部会

事業所名	所属部会
(株)結海	情報メディア部会
(株)こもれ陽	専門・文化部会
日本トーター(株)前橋競輪事業所	飲食観光部会
肉とワインのイタリアン酒場more	飲食観光部会
バヒラオリエンタル	飲食観光部会
おもてなしカフェ	小売商業部会

本ページで貴社の商品や各種サービスをご自由にPRください(掲載無料)

キタカんだより



北関東自動車道の全線開通により、前橋市から宇都宮市へは1時間30分、水戸市へは2時間30分となり、北関東3県の距離感はぐんと近くなりました。本コーナーでは、水戸と宇都宮の商工会議所から、それぞれの地域情報をお届けします。

宇都宮市

餃子のマンホールカード配布中！

宇都宮市では、老舗餃子店などが立ち並ぶ「餃子通り（宮島町）」に設置されている「餃子マンホール」をモチーフにした、マンホールカードを配布しています。

マンホールカードは、古き良き昭和をコンセプトに、レトロな街並みに馴染むよう、餃子の皮の色を基調としたシンプルな配色で、描かれている餃子には、昔ながらの手包み製法を感じさせる“ひだ”があらわれています。また、アクセントとして1つだけ色づく餃子は、宇都宮の餃子の特徴である、美しい焼き上がりや香ばしさ、凝縮された旨味などを表現しており、この1枚で「焼」「揚」「水」餃子を味わうことができる餃子の街ならではのマンホールとなっています。

ぜひ宇都宮にお越しになった際は、餃子をお楽しみいただくとともに、マンホールカードをお求めください。



配布場所

宇都宮市観光案内所（JR宇都宮駅構内）

TEL 028-636-2177

※在庫状況については、宇都宮市観光案内所までお問い合わせください。

配布時間

8:30～20:00

配付枚数

お1人様に1枚無料配布

※簡単なアンケートにお答えいただけます。

※事前予約や郵送等での取り扱いはございません。

お問合せ

宇都宮市観光交流課

TEL 028-632-2436

水戸市

「Go To ^{まる}キャンペーン in MITO」 (みと〇クーポン) 事業を始動します！

（一社）水戸観光コンベンション協会では、公共交通機関等を利用した回遊性の向上、体験の利用促進、土産品の購買促進を図ることを目的に、国のGo Toトラベルを扱う水戸市内の当協会会員宿泊施設で、みと〇クーポン付宿泊プランとして発売します。クーポンは1冊8,000円分（交通2,000円、体験3,000円、土産品3,000円）で、市内の登録施設でご利用できます（詳細は特設サイトにて掲載します）。

週末には様々なイベントも予定していますので、パワーアップした水戸の魅力をぜひ満喫してください！

実施期間 令和2年10月10日（土）～令和3年3月21日（日）

※新型コロナウイルス感染症の状況や、クーポンの配付状況により変更となる場合があります。

お問合せ （一社）水戸観光コンベンション協会 TEL 029-224-0441



特設サイト

前橋商工会議所会報

系都

令和2年10月号 第590号

発行所 前橋商工会議所

発行人 会頭 曾我孝之

企画・編集 広報・広聴委員会

制作 政策部政策課 広報広聴係

〒371-0017 前橋市日吉町1丁目8番地1

Tel.027-234-5111(代)

E-mail: soumu@maebashi-cci.or.jp

URL: http://www.maebashi-cci.or.jp/

印刷所 朝日印刷工業株式会社

編集後記

残暑が去り、蝉の声も久しくなり、やっと秋らしさが垣間見られる季節となってきた。ただ、過ごし易くなる一方で秋の長雨や台風の時期でもあり、昨今の異常気象を考えると、憂いがないよう備えは万全にしておきたい。

今月号の特集では「テレワーク」を取り上げた。様々なメディアで取り上げられ、もはやご存知ない方はいないであろう。とかく地方都市や中小・小規模事業者は従来の慣習から脱却しにくかったり、ITへの苦手意識によりテレワークの導入に二の足を踏んでいるケースもある。そこで、当所では指導機関として専門家を入れず自分たちで挑戦してみようと、第一歩を踏み出してみた。紹介させていただいた経験が会員企業様の支援に役立てばと考えている。

ぜひご検討いただきたい。

（今井）

競え、自転車。



赤く染まる刻。

競輪は、
進化する
スポーツだ。

第29回 **寛仁親王牌**
世界選手権記念トーナメント
2020.10.15^{THU} 16^{FRI} 17^{SAT} 18^{SUN}

GI

前橋競輪場



YAMADA グリーンロード前橋
<http://www.maebashi-keirin.jp>

施行：前橋市

後援：経済産業省

電話投票番号22#

競輪は適度に楽しみましょう。車券の購入は20歳になってから。



KEIRIN.JP
KEIRIN Official Website

競輪オフィシャルサイト
<http://www.keirin.jp>

資格の学校 **TAC** 群馬校

中央カレッジグループ

TACは多くの方に選ばれています。

- ・勉強しやすい学習環境
- ・広々とした個別DVDブース
- ・無料隣接駐車場完備
- ・毎年改定されるオリジナル教材
- ・短期合格カリキュラム



TAC 社会保険労務士講座

2021年合格目標

総合本科生 9・10・11・12月開講!

早割キャンペーン実施中! 2020年8月5日(水)~12月27日(日)

最大 ¥59,650 割引!

	通常受講料(10%税込)	キャンペーン受講料(10%税込)	群馬校割引受講料(5%OFF)
教室講座	¥224,000	¥173,000	¥164,350
ビデオブース講座 (個別DVD講座)	¥224,000	¥173,000	¥164,350
Web通信講座	¥219,000	¥173,000	¥164,350
DVD通信講座	¥247,000	¥198,000	¥188,100

お申込み・無料体験受講随時受付中! 参加者に5%割引受講券進呈!!



資格の学校 **TAC** 群馬校

中央カレッジグループ

〒371-0805 群馬県前橋市南町3-14-1

☎ 0120-16-3030

URL: <http://www.tac-maebashi.com/>

営業時間 【火~金】 12:30~21:30
【土・日】 9:30~18:30