

No.600

8

Aug.2021

前橋商工会議所会報

[いと]

系都

安心・安全・快適で人々が共鳴する
唯一無二のまち「まえばし」

デジタル技術を活用して人が主役のサービスで暮らしやすいまちを創造する

特集

前橋商工会議所組織ビジョン・中期行動指針2021-2025

ビジョンテーマ

“チャレンジし、承継する商工会議所を目指して”
～逆境の時こそ、力を尽くす～

行動テーマ

こんな時だからこそ
「声を掛け合おう」

前橋商工会議所
ホームページは
こちら▶



JR前橋駅北口地区
第一種市街地再開発事業

県都・前橋、 最高峰^{※1}に住まう。

「前橋」駅前を変える、感動の暮らしへ。



JR前橋駅



前橋駅北口。 ※1 1993年1月～2021年3月までに前橋市内で新規供給された分譲マンションの中で本件が最高層となります。(有)MRC調べ(2021年3月現在) ※2 免震構造を採用しているのは高層棟となります。 ※掲載の写真は、現地西側(約170m)より現地方向を撮影(2020年8月)したものにCG加工したもので実際とは異なります。周辺環境は将来にわたって保証されるものではありません。写真に合成した外観完成予想CGは、計画段階の図面を基に描き起こしたもので、形状・色等は実際とは異なる場合があります。なお、外観形状の細部・設備機器・周辺建物、電柱・電線等につきましては表現しておりません。表現されている植栽は、特定の季節の状況を示すものではなく、竣工から初期の生育期間を経た状態のものを想定して描いており、竣工時は植物の生育を見込んで必要な間隔をとって植えております。行政指導や施工上の都合等により、植栽等の位置や樹高・本数等が変更される場合があります。

JR両毛線

「前橋」駅徒歩^{※2}2分(約140m) [公・商・住]複合再開発・超高層免震タワーレジデンス

8/14(土)より モデルルームグランドオープン 〈ご来場予約受付中〉

■「ブリリアタワー前橋」全体予告物件概要 ●所在地/群馬県前橋市表町二丁目29番26(地番) ●交通/JR両毛線「前橋」駅徒歩2分 ●敷地面積/3,870.97㎡ ●建築面積/2,635.29㎡ ●建築延床面積/28,991.08㎡ ●用途地域/商業地域 ●地域地区/都市計画区域内(市街化区域)、防火地域、市街地開発事業施行区域、高度利用地区、駐車場整備地区、JR前橋駅周辺地区地区計画、都市機能誘導区域、居住誘導区域 ●総戸数/203戸 ●構造・規模/鉄筋コンクリート造一部鉄骨造 地上27階地下1階 ●建築確認番号/第CIA確認S19第00305号(令和2年6月5日付) ●建物竣工時期/2024年3月下旬(予定) ●入居開始時期/2024年6月下旬(予定) ●駐車場/平置式213台(住宅居住者用203台、住宅身障者用1台、住宅来客用2台、住宅カーシェア用2台、市施設用4台、市施設身障者用1台)、月額使用料:未定 ●自転車置場/316台(二段式(上段垂直ラック式)101台、下段スライド式162台)、平置式42台、子供用平置式11台)、月額使用料:未定 ●バイク置き場/4台、月額使用料:未定 ●ミニバイク置き場/6台、月額使用料:未定 ●共用トランクルーム/0.90㎡(60区画)、月額使用料:未定 ●分譲後の権利形態/専有部分は区分所有権、敷地・共用部分は権利変換計画の割合による所有権の共有 ●管理会社/株式会社東京建物アムニティサポート(予定) ●管理形態/区分所有者全員により管理組合を結成し、管理会社に委託(予定) ●設計/株式会社宮田建築事務所 ●デザイン監修/株式会社野生司環境設計 ●施工/JR前橋駅北口地区第一種市街地再開発事業 施設建築物建設工事共同事業体 ファーストコーポレーション株式会社 小林工業株式会社 瀧川興業株式会社 株式会社吉田組 ●売主:販売代理/東京建物株式会社 国土交通大臣(16)第6号(一社)不動産協会会員(公社)首都圏不動産公正協議会加盟 東京都中央区八重洲1-4-16 東京建物八重洲ビル ●売主/ファーストコーポレーション株式会社 国土交通大臣免許(1)第9388号(公社)首都圏不動産公正取引協議会加盟 東京都杉並区荻窪四丁目30番16号藤澤ビルディング8階 ●予定販売戸数/未定 ●予定販売価格/未定 ●予定最多価格帯/未定 ●間取り/2LDK～4LDK ●専有面積/60.85㎡～123.88㎡(専用トランクルーム面積0.52㎡～0.91㎡含む) ●バルコニー面積/12.42㎡～31.60㎡ ●サービサルコニー面積/4.86㎡ ●管理費等/未定 ●販売予定時期/2021年8月中旬 ※全体で販売するか数期に分けて販売するか確定しておらず、販売戸数が未確定のため、住戸専有面積等の数値は全販売対象住戸のものを記載しております。確定事項は本広告にて明示いたします。



お問い合わせ・ご来場予約は「ブリリアタワー前橋」ゲストサロン

0120-099-951

ブリリアタワー前橋

検索



[売主・販売代理]

東京建物

[売主]

ファーストコーポレーション株式会社

営業時間/【平日】11:00～18:00 【土日祝】10:00～18:00 定休日/水・木、毎月第2火曜日(祝日を除く。また第2火曜日が祝日または祝日明けの場合は第3火曜日が休むとします。)



変化を恐れずに挑戦 5代目社長の熱意と誇り

写真：平山素也
文：奈良のりえ



「継続は力なり」。明治10年創業の柳澤酒造5代目、柳澤清嗣社長が胸に刻んでいる言葉だ。

東京の商社に勤務していた頃、接待で酒席に呼ばれ、好まれる酒の変化を目の当たりにした。25歳で家業に入ると、「新しい酒を造ることで今までのブランドも洗練される。変化を恐れては生き残れない」と誓う。

「結人」誕生までの年月は、弟の圭治氏（杜氏）とともに歩んだ試行錯誤の日々だった。ようやく完成した酒を酒販店に持って行くも首を縦に振ってもらえない。改良を重ねてももらえなかった。その後も顧客に浸透するまでに4年もの月日が流れた。諦めずに薦めてくれた酒販店への感謝は17年経った今でも忘れない。

新型コロナウイルスの影響で飲酒の席が減るも「原点に返り、美味しい酒をきちつと造ろう」と向きあう。ストレス解消で自転車に乗り肉体追い込む。経営者として判断を迫られた時「これだけやったのだからいいだろう」と自分に言い聞かせる。

小、中と続けた野球も高校に入り、ひしめ

くライバルとの差を感じ、入部を断念。「今でも躊躇した自分を悔やみます。だから後悔はしたくない。」

メダカを飼っている。様々な色と形のメダカが事務所前で優雅に泳ぐ。「親同士を交配しどんなメダカが誕生するかを想像するとワクワクする。新しい酒質（香りや味わい）を想像しながら造り出す工程と感覚が似ている」と話す。片ときも酒造りが頭から離れない。

真摯で愚直。淡々とした口調で語るも5代目として酒蔵を守りたいという熱意と誇りに溢れていた。

Profile
柳澤酒造株式会社 代表取締役社長

やなぎさわ せいじ
柳澤 清嗣

1970年前橋市粕川町生まれ。東京農業大学短期大学醸造科卒業。東京の鉄鋼商社にて5年間営業業務を学び退社。1995年 柳澤酒造株式会社に入社。創業からの味も守りながら醸す「桂川」、新たな日本酒の可能性を求めながら醸した酒「結人」を2004年から発売。お客様に美味しいと言って頂ける酒質を常に研究する日々を過ごしている。2014年代表取締役社長に就任。群馬県酒造組合理事、群馬県酒造組合技術委員、群馬県卸酒販株式会社監査役。



特集

03

安心・安全・快適で人々が共鳴する
唯一無二のまち「まえばし」

デジタル技術を活用して人が主役のサービスで
暮らしやすいまちを創造する

01

MAEBASHI 旬人

やなぎさわ せいじ
柳澤 清嗣

柳澤酒造株式会社 代表取締役社長

10

会議所活用 DO!

アフターコロナを見据えた
安心できるお店づくりを実行!

寿し割烹 桃乃木

12

知りたい!まえばし NOW!

前橋の地酒を深く味わう!
地酒の魅力で地域活性化

— 乾杯は地酒で! —

14

専門家の引き出し

[連載企画]

手島仁の前橋学講座 ~歴史×ビジネス×まちづくり~

第15回 前橋二十五人衆と県庁誘致運動①

18

INFORMATION

22

前橋市からのお知らせ

26

会員ひろば/新会員のご紹介

28

キタカンだより/編集後記



表紙写真

立川町のすずらん燈は、戦前の前橋の名物の一つであったが、戦局の激化とともに中止された。昭和22年に戦災後最初の街燈(すずらん燈)が修復され点灯、続いて各商店街に街路燈やネオンをつけて、前橋の現在の中心市街地は北関東一のネオン街として戦災復興とともに中心市街地の地位を固めた。昭和36年には県内初のアーケードが造られた立川町大通り。平成に入ると前橋市制100周年を記念し、通りの入り口である諏訪橋に、糸のまち「まえばし」を象徴してガス灯が建てられた。ガス灯には、前橋から出荷される生糸の装束方法である提糸と生糸の取り枠がデザインされている。

(撮影場所:立川町大通り諏訪橋付近)

前橋商工会議所会報



繭から糸を紡いでつくられる生糸。たくさんの人たちが関わり、知恵と技術で撚られて、人にやさしく、美しく、そして強い絹となる。明治・大正・昭和と世界に良質な生糸—ブランド名“マイバシ”の生産で栄華を誇った生糸の市「前橋」前橋商工会議所は、会員のニーズや意見をくみとり、少しずつ太い絆に変え、紡いでいくことで地域経済の発展と暮らしやすい県都・前橋づくりに努めていきます。

題字 曾我孝之 前橋商工会議所会頭

前橋商工会議所WEB

前橋商工会議所 <http://www.maebashi-cci.or.jp/>

セミナー・イベント・催事情報
などお届けしています



登録は、こちらから



http://www.maebashi-cci.or.jp/mailmagazine_entry.html

地域に役立つ情報を、毎月
1日・11日・21日の3回配信中



Facebook公式ページ



<https://www.facebook.com/maebashicci/>

Facebookはじめました



安心・安全・快適で人々が共鳴する 唯一無二のまち「まえばし」

デジタル技術を活用して人が主役のサービスで暮らしやすいまちを創造する

前橋市では、デジタル技術を活用し、パーソナライズされた先端的サービスにより、誰一人取り残されることのない多様な社会を目指す前橋版スーパーシティを推進し、本年4月16日、スーパーシティ型国家戦略特区の指定に関する公募へ提案書を提出した。

当商工会議所においても、本年3月に策定した“前橋商工会議所組織ビジョン・中期行動指針”（『糸都』2021年5月号特集にて掲載）にて、前橋版スーパーシティの実現支援を掲げ、誰もが住んでみたいと思える暮らしやすく未来が展望できるまちづくりを推進する。

スーパーシティとは

スーパーシティは、地域を限定した規制緩和や税制優遇で民間投資を促し、経済の活性化を目指す「国家戦略特区」の一つで、交通、医療、行政、教育、環境などの5領域以上で2030年に実現される未来社会をAIやビッグデータなど最先端のデジタルを活用し規制緩和を伴いながら先行実現する「まるごと未来都市」を目指す構想です。

また、第4次産業革命に対応した世界のスマートシティに追いつき追い越すように、未来を切り開く日本のモデル地区を指定・集中支援して、将来的に全国に横展開を考えている構想でもあります。

この構想には、仙台市、会津若松市、つくば市、大阪府・大阪市など全国で31の自治体が申請しており、群馬県からは前橋市のみが申請しています。

前橋が目指す未来都市

前橋市が目指す未来都市は空飛ぶ車が飛び交うようなSF的な未来ではなく、「市役所や銀行が土日開いていない」とか「子どもが急に熱を出したが、どこも預かってもらえずに誰かが仕事を休まなければならぬ」とか「引きこもりの子どもや海外にいる子どもがオンラインで学んでも単位がもらえない」等々の日常の困りごとや障壁を、規制緩和とデジタルの力で解決していく都市です。そして、そのような未来都市を実現するための

スーパーシティのコンセプトが「スーパーシティ×スローシティ」です。

スーパーシティの恩恵を受けることで、これまでの生活の中で障壁になっていたことが改善され、時間と心のゆとりを生む。その誰一人取り残さないゆとりの中で多様な人がつながり、それぞれが生き生きと楽しむ生活（スローシティ）を実現するという考えです。（P7にスローシティを「コラム」として記載）

これまで前橋では、2016年8月にグリーンドームで4000人集めて発表した官民連携の前橋ビジョン「めぶく。」をきっかけとして、「太陽の会、太陽の鐘」「前橋市アーバンデザイン」「Green&Realiax構想」等々の取組を「民間共創」で行ってきました。そうした「民間共創」とこれまで取り組んできた「未来型政策推進（ICT推進）」が今回のスーパーシティ構想のベースになっているのです。

未来都市前橋を実現させる「パーソナライズ」された先端的サービス

この未来都市のコンセプトを実現するためには、「誰一人取り残さない」「パーソナライズ」されたサービスを実現することが肝要で、「人」を中心とし、一人ひとりに最適化された先端的サービスを展開する必要があります。そこで、交通や福祉といった行政施策分野ではなく、人を主語にした4つのアプローチを考えました。

人が学び育つ

学育のまち前橋で
私たちの可能性は無限に拓く

「めぶき場」を活用した
パーソナライズ
された学育

新たな小中高大
一貫型学校における
未来人材育成

まえばしIDを活用した
グローバル連携学育

人がつながる

時間と空間を
越えて私たちの想いは
つながる

誰一人取り残
さないオンライン
投票

どんな時でも
つながる安全・
安心の確保

パーソナライズ
された交通の提供

人の心が豊かに

このまちに
生きてると
私の心が豊かになる

アート・音楽により
めぶき場を創る

オンライン行政手続き・
顔認証決済で
ゆとりのある生活

クリーンエネルギーと
グリーン都市による
カーボンゼロ

人の体が軽やかに

健やかな体、
軽やかな体は
私たちに喜びをくれる

誰もが負担なく
医療・福祉に
アクセスできる

先端医療・PHR
による健康リスクの
低減

温泉tech・食tech・
運動techによる
健康増進

「技術が人に寄り添う」、「先端的」で「パーソナライズ」されたサービス
ビジョンを実現するために必要な、「誰一人取り残さない」、

前橋めぶくグラウンド 構想
スーパーシティ×スローシティが実現する、多様な人が、
つながりながら、一生涯学び、育ち、新たな価値がめぶくまち

ための「先端的」で「パーソナライズされた」まちづくりに必要な“広範かつ大胆な規制緩和”

イン投票(選挙)の実現」・「市による低価格で安全な通信ネットワーク網整備」・「100を超える本人確認関連規制の一斉緩和」)

人が学び育つ

学育のまち前橋で私たちの可能性は無限に拓く

人がつながる

時間と空間を越えて私たちの想いはつながる

人の体が軽やかに

健やかな体、軽やかな体は私たちに喜びをくれる

人の心が豊かに

このまちに生きてると私の心が豊かになる

これらが合わさることによって、多様な人がつながりながら、一生涯学び、育ち、新たな価値がめぶくまち、前橋が完成することになります。

前橋市は、今後、多彩な先端的サービスを展開していきますが、特にこの4つのアプローチで、代表する12の先端的サービスを掲げました。ここでは特徴的なサービスを3つご紹介します。

① 新たな小中高大一貫型の学校を作り、究極の個別最適化された学びを提供します。

幼児教育も視野に入れた児童生徒一人ひとりの意欲や関心、達成度に応じて個別最適化された学育プログラムが提供されます。いわゆる「飛び級」や「学びなおし」等の学年に捉われないカリキュラムを可能にすることなどにより優等生だけでなく創造力等で未来を切り開く未来人材を育成します。

② オンライン投票により、いつでもどこでも自分の意思を反映させられる社会を実現します。

まずは、市民とのコミュニケーションプラットフォームの高度化を図り、そして、オンライン住

先端的サービス

「めぶき場」を活用したパーソナライズされた学習

バーチャル×リアルで街じゅうが全ての市民の学びの場になる学習空間の実現

- めぶきアプリ・めぶき場を活用した才能の見える化、理解度に応じた学びの提供
- まえばしIDを活用した個別最適化コンテンツのオンライン提供
- 秘密分散・秘密計算による情報管理

新たな小中高大一貫型学校における未来人材育成 **PICK UP**

個人の意欲や関心に応じて個別最適化されたプログラムを提供する

新たな小中高大一貫型教育による未来人材の育成

- 公立民間運営の先進的なカリキュラムを提供する小中高大一貫校の設立
- STEAM教育の提供

まえばしIDを活用したグローバル連携学習

海外日本人学校とのグローバル連携学習及び外国籍のこどもの学習の充実

- オンラインでの海外交流の促進 ●日本人学校の生徒への高等教育の提供
- まえばしIDを活用した多文化共生プログラムの提供及びパキスタン等海外IT人材の活用

誰一人取り残さないオンライン投票 **PICK UP**

いつでも・どこにいても自分の意思を市政に反映させられる社会の実現

- 市民コミュニケーションプラットフォームの構築
- まえばしIDを活用したオンライン住民投票

どんな時でもつながる安全・安心の確保 **PICK UP**

平時・緊急時・災害時における市民の安全・安心の確保

- 「ひと・うち・まち」の見守りサービス ●リアルタイム交通管制による交通ルート最適化
- 災害時の交通情報集約、道路状況データ集約、市街地モニタリングポスト情報の集約
- 避難所のチェックイン、避難誘導指示の高度化

パーソナライズされた交通の提供

交通弱者をうまない、持続可能、かつ環境負荷の少ない

パーソナライズされた交通手段の提供

- 交通需給マッチングAIによる送迎配車システム等のオンデマンド交通の提供
- 自動運転バス、マイタク、シェアサイクルなど多様な交通モードの提供とそのプラットフォームとしてのMaaS実装

誰もが負担なく医療・福祉にアクセスできる

誰もがストレスなく生活できる多様性・受容性のある社会の実現

- 電子処方箋及び宅配サービス(オンデマンド交通、ドローン等)
- 福祉Mover ●SIBの介護分野導入 ●個別最適化された保険商品の提供

先端医療・PHRによる健康リスクの低減

PHRの活用やゲノム解析等の最先端医療サービスの提供を通じた健康寿命の延伸

- 認知症予防に関連する早期発見法の提供 ●遠隔診療サービス
- ゲノム解析による薬剤リスクの軽減 ●シート型体温偏移計「ハルシェ」による健康増進
- まえばしIDを活用したPHRプラットフォーム

温泉tech・食tech・運動techによる健康増進

温泉・食・スポーツ等をDXした市民の健康増進

- ウェアラブル端末によるストレス計量化 ●写真による食事データ記録・分析
- 温泉等による健康増進

アート・音楽によりめぶき場を創る

規制緩和とデジタルを最大限活用したアート・音楽に触れ刺激にあふれた生活の実現

- アートに触れる機会の拡大とアート人材の発掘
- 最先端技術のアート・音楽による知的好奇心の満足
- リアルメガアートイベント(アートパーゼル)実施
- eSportsのモータースポーツ版“eRacing”連携によるEVカート事業

オンライン行政手続き・顔認証決済でゆとりのある生活

全ての行政手続きのオンライン化やキャッシュレスで心と時間にゆとりのある生活

- オンライン行政手続き ●まえばしIDを活用したキャッシュレス決済
- まえばしIDを活用した給付・納付 ●顔認証による図書貸出
- スマートレシート ●認証機能付きATM

クリーンエネルギーとグリーン都市によるカーボンゼロ

再生可能エネルギーの活用やみどりの価値の見える化で

緑の溢れるカーボンゼロの生活

- U-GREEN ●アーバンデザイン、Green&Relaxの実現
- VPP(仮想発電所)と分散型グリッドの構築 ●脱炭素実現サービス
- LEED都市

インフラ(ソフト面・ハード面)

めぶきを生み出す 仕組み

信頼と柔軟な経営を実現する
官民参画運営・推進主体
「株式会社前橋めぶくグラウンド」

官民一体で中長期的な
投資を可能にする
新しいファイナンススキーム

めぶきを生み出す 基盤

デジタルインフラ:
「データ連携基盤」と
「まえばしmobile(通信網)」

セキュリティ:
個人情報に適切に配慮した
プライバシー対策の実施

取組実績:
本申請に先立ち既に実施している
スマートシティ関連の豊富な取組実績

めぶきを生み出す 人

市内の各種団体の関与:
産業界等や医師会等の
市内の各種団体の積極的な関与

民間による自発的な活動:
(太陽の会/GIA・GIS・GPA/
MDC/MMA)

スーパーシティへの取組意欲:
スーパーシティ準備検討会/
159社の事業者公募

デジタルデバインド対策

誰もが安心して先端的サービスを活用できるように
市民のデジタルデバインド対策を実施

まえばしID

パーソナライズされたサービス提供の前提となる
強固な本人認証に基づく未来型ID

「誰一人取り残さない」

(「学習指導要領に捉われない教育」・「オンラ

民投票を実施、最終的にはオンライン選挙を可能にして、若者の政治参画を促し、多様で共創できる社会を創る基盤を構築します。

③ 平時、緊急時、災害時における市民の安全を確保します。

例えば平時はスマートメーターによる見守り、緊急時は緊急搬送時において顔認証でアレルギーや既往症を確認し治療にあたります。災害時の避難所でも顔認証で個人認証や家族の安否を確認できるようにします。

「まえばしID」

デジタル技術の活用により、大変多くの分野に渡る先端的サービスを実現することが可能になります。しかし、このことは、膨大な個人情報を取り扱うことを意味します。だからこそ、スーパーシティにおいては、安心・安全を担保できるIDを使うことが、大前提となります。

前橋市は、マイナンバーカードの利活用に関する実証実験を積み重ねてまいりました。マイナンバーカードは安全なIDではありますが、行政向けのカードであるため基本4情報（住所・氏名・生年月日・性別）が必ずセットになってしまい、民間で活用する場合はカードリーダーが必要となる等、利便性の課題があります。こういった課題を解消するために検討を行った結果、まえばしIDという独自IDを作成することにいたしました。それは、マイナンバーカード内の電子証明書、顔認証、スマートフォン内のICチップ内の電子証明書の3つの方法を組み合わせることにより、安全性だけでなく利便性も併せもつIDなのです。パーソナライズしたサービスを提供するためには個人認証を行うことが必要で、スマートフォンやマイナンバーカードを組み合わせることにより、利便性の高いサービスの提供が可能となります。

例えば、まえばしIDを使うと、普段の生活圏にあるスーパーやコンビニで買い物をする際に、顔認証だけで支払いが可能になり、また、生活圏

まえばしID

まえばしIDは、**スーパーシティならではの大胆な規制緩和**、世界的にもここにしかない**技術的イノベーション**により、**未来社会の最重要インフラたる真の未来型ID**を先行実現するものである。

3つのトラストアンカーを組み合わせる
(場面に応じて使い分けが可能)

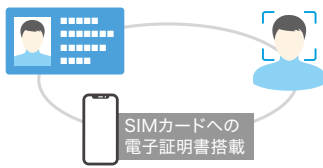

各種法令の本人確認に関する規制を一斉緩和

電子署名法電子証明書を、マイナンバーカードと同等の本人確認/署名手段として位置づける

安全性

- ハードウェアセキュリティモジュールないし高精度顔認証を用い、ハッキングリスクがない

利便性

- スマホさえあれば使える、スマホがなくても顔認証で使える
- 利用できるサービス範囲に実務的にも制約が少ない

法的安定性

- 公的個人認証法や電子署名法の裏付けがあり、推定効を含め、なりすましに伴う法的リスクを排除

だが、現在社会に存在する様々なIDの仕組みはいずれも、単独ではそのような**2030年頃に実現される未来社会に相応しい未来型のIDとしては不十分**である

	マイナンバーカード	顔認証	スマホアプリ 民間IDサービス
安全性	○	△	△ ソフトウェアであり、ハッキングリスクが高い
利便性	△ 基本4情報を含むため実務上利用範囲に限界	○ 100%の精度ではない	△ スマホを所有していないと使えない
法的安定性	○ 法的裏付けがある(公的個人認証法)	△ 法的裏付けがない	△ 法的裏付けがない

外での支払いや高額な支払いでは、スマートフォンに通知を送り、本人が確認することで支払いが可能になることが考えられます。

まえばしIDにより、なりすましができず、安心してサービスを利用でき、また、安全に幅広いデータを収集することが可能となるので、データ連携の幅と深さが生まれます。

「まえばしmobile」

次に前橋市が先端的で安心・安全なインフラとして位置付けているのが、まえばしmobileです。デジタル未来都市の基礎となる社会資本は通信網です。民間任せでなく、公園や道路と同じように自ら通信網を構築することで、携帯料金を大幅に引き下げ、同時に遥かに安全な通信を活用できるようになります。医療データの病院間の転送は、専用線を使うこととされていますが、まえばしmobile通信網であれば、それも可能となります。

まえばしID、まえばしmobileは、個人情報を守りながら、新しく生まれる先端的サービスを支える、まさに先端的な安心・安全なインフラなのです。

デジタル格差を生まない デジタルデバイド対策

スローシティ構想により情報通信技術を使える人と使えない人との間に生じる格差、いわゆるデジタルデバイドの解消については、誰一人取り残さない総合的なデジタルデバイド対策を進めます。

例えば、高齢者向けのデジタルデバイス対策としては、誰にでも優しいプッシュ型フォンの無償配布、コールセンターの導入、地域ICTアドバイザーの設置等により、情報技術を利用できない方々を取り残さないための対策を実施する予定です。

「新しい価値を共創する未来に向けて」

「国家戦略特区」は大胆な規制・制度改革を実行し「世界で一番ビジネスがしやすい環境」を創出することを目的とする制度です。こうした特区に選ばれることで、これまでのビジネス環境は大きく変わるかもしれません。

本構想の目指す社会の実現には、産業界の皆様のご理解とご協力が必要です。また、事業者の皆様にとっても規制緩和やデジタルを活用した新たな事業展開の機会になると考えます。

今後は、「誰一人取り残さない」「パーソナライズ」されたサービスで、多様性・包摂性のある社会を構築するというビジョンと情報を共有し、市民、産業界、団体等の皆さんとの信頼関係を築き、相互理解の上で、共創できる豊かな未来に向けて、皆さんと一緒に前進したいと考えています。

制作協力 前橋市未来創造部

スローシティとは



スローシティ前橋・赤城のロゴマーク

スローシティ(伊語:チッタスロー)とは、前橋市の友好都市イタリア・オルビエート市などが発祥で、地域の食や農産物、生活、歴史文化、自然を大切にしながら、スローな生活と環境を尊重したまちづくりへの取り組みです。

平成29年5月、前橋市の赤城南麓地域「前橋・赤城」が世界30か国278都市(令和3年6月現在)からなるスローシティ国際連盟に加盟しました。日本国内では、宮城県気仙沼市と前橋市の2都市のみしか加盟していません。

大量生産、大量消費の効率化が優先される社会において、時間や手間をかけた質の高い生活を目指しています。誰もが心も体もいい状態(Well-being)で過ごすためには、個人や文化の多様性を尊重しなければなりません。また、地域に関わり、人とつながり、自然や歴史に触れることもWell-beingを高めていくには重要なことです。

スローシティを大切な理念として捉え、地域をより豊かに、高齢者の生きがい生まれ、子どもたちがふるさとに戻り暮らせる地域に、共に前橋を誇れる大地にしていきたい、そんな思いを様々な主体が共有し、連携したまちづくりを目指しています。

制作協力 前橋市文化スポーツ観光部



スローシティシンボルモニュメント(畜産試験場交差点)

スローシティの実現に期待を寄せて
「ひとがまちを創る。まちづくりは人づくり」

平成16年の前橋商工会議所会頭就任以来、県都にふさわしいまちづくりを推進するため「健康医療都市構想」を提唱し、平成25年には10年後の未来を見据えた暮らしやすいまち前橋を目指すべく「まちづくりビジョン」を策定、さらに平成31年には「Green&Relax構想」を取りまとめるなど、まちづくりをひとつの大きなテーマと捉え活動してまいりました。

今回の前橋市スローシティ×スローシティのコンセプトは、まさに私どもが進めてきた取り組みと方向性を一にするものであると感じています。私自身も計画段階から携わらせていただいたとおりですが、実に多くの前橋愛を持った方々と真剣に議論を重ねてまいりました。デジタルという新しい技術を活用した安心・安全・快適なまちづくりと、人と人の心が共鳴する地域社会が共存することで、誰もが憧れるまちとなるでしょう。

今後は、本構想を構想で終わらせることなく、出来ることから着実に実行していただくことを強く期待するとともに、この策定に協力した前橋を愛する仲間とともに、一人でも多くの市民にご参画いただき、すばらしい前橋を築いていきたいと考えています。

前橋商工会議所 会頭 曾我孝之



今、テクノロジーは自然の中に融合し未来を守る 金井金属工業株式会社

本社工場 〒371-0846 群馬県前橋市元総社町337番地の4
TEL027-251-4551(代) FAX027-251-3845

- ・非鉄金属
- ・ダイカスト
- ・アルミニウム
- ・金型鋳造
- ・砂型鋳造

前橋にとことんこだわった最高の逸品、好評発売中

創業92年変わらぬ美味しさをお届け致します。



旅がらす
マスコットキャラクター
「旅がらすちゃん」誕生

シルクスweetポテト

8個入 ¥1,600



旅がらすふるさと最中

6個入 ¥1,944

12個入 ¥3,240



旅がらす本舗 清月堂 前橋本社工場

前橋市新堀町399-6
027-265-5123
<https://tabigarasuhonpo.jp/>



クルマ (Vehicle) から家 (Home) へ
“電気を売る” から “ためてつかう” へ。

100%電気自動車
日産リーフ

EV(電気自動車)と家をつなぐシステム。家で電気をためる、使う。

太陽光発電などの電気をためる

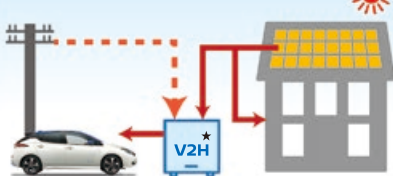

太陽光発電を活用して電気をためられる。
太陽光の余剰電力をためてクルマに充電。

夜に家庭でつかう



夜間電力を活用し電気料金を低減。
電力のピークカットで電気料金を節約。

太陽光発電でつくった電気を電気自動車
にため、夜に電気自動車から家に給電。
エネルギーの自給自足を可能にします。
また電気代の安い夜間に電気自動車に
充電し、昼間に使うことで電気代を節約し
電気のピークシフトにも貢献します。

電気自動車・V2Hについて詳しくは
お近くの群馬日産まで

GN 群馬日産 〒371-0016 前橋市城東町1丁目6番地の8 tel.027-231-2123(代)
【営業時間】AM10:00~PM6:00 【定休日】毎週月曜日・火曜日



★V2H:「Vehicle to Home」の略。電気自動車のバッテリーに蓄えた電気を家でつかう仕組みのこと、およびその総称。

佐藤昌義税理士事務所

〒371-0805 群馬県前橋市南町3丁目59-9 TEL.027-224-7700

相続

税務相談

贈与

個人確定申告

法人設立から申告手続きまでお気軽にご相談ください。

事業資金・経営課題の解決に関することは

群馬県信用保証協会

お気軽にご相談ください

本部・営業部 TEL 027-231-8816

群馬県信用保証協会

検索



SHARP

Be Original.

光触媒オフィス抗菌サービス

シャープの光触媒テクノロジーがより快適なオフィス環境をお届けします。

抗菌

消臭

防汚

防カビ

光触媒を施工いただきました

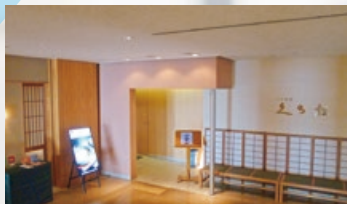

導入先 日本料理 くら松 県庁店 027-220-1131 前橋市大手町 1-1-1 群馬県庁舎 31階



株式会社シャープドキュメント富士

〒371-0023 前橋市本町2-11-2 富士オートビル6F TEL:027-220-5022(代) 担当:安田



会議所活用 DO!

商工会議所の活用事例を紹介します

✓ アフターコロナを見据えた 安心できるお店づくりを実行!

前橋市下小出町にある昭和50年創業の寿し割烹料理屋「桃乃木」。コロナ禍のなか、感染予防対策とバリアフリー化を兼ねた店舗改装、テイクアウト商品の開発をはじめ、変化に応じたお店づくり、販路開拓に向けた二代目大将の取り組み事例を紹介します。

企業概要

寿し割烹 桃乃木

飲食観光部会 No.4485

- [代表者] 長島 毅(代表取締役)
- [URL] <https://www.dan-b.com/momonoki/>
- [住所] 群馬県前橋市下小出町2-39-18
- [TEL] 027-232-9330
- [営業時間] 昼 11:30~14:00 夜 17:30~
※時短要請等により変更の場合有り
- [定休日] 毎週月曜日
※祝日の場合は翌日



Do.2

取り組み

感染予防対策と 販路開拓策を実行



このタイミングで思い切って検討したのが、感染予防対策とバリアフリー化を兼ねた店舗改装をいくつか、テイクアウト商品の開発等の販路開拓策でした。売上減少のなかでの新規投資であるため、小規模事業者持続化補助金を活用しようと思いい、前橋商工会議所に相談して申請、採択となり取り組みを進めました。感染予防対策として、各客室に空気清浄機や対面接客の回数を減らすためにインターフォンを設置、フロアの改修（スロープや抗菌手すり、非接触型洗面台の設置）を行いました。販路開拓策としては、真空パック包装機を導入して、当店自慢のもつ煮を真空パックしたものをテイクアウト商品として開発したり、当店へアクセスしやすいように大きな通りからの曲がり角に看板を設置しました。

Do.1

課題

コロナ禍への対応と バリアフリー化の課題が



寿し割烹料理店として創業45年を迎えました。親子二世代にわたってご来店下さるお客様もいるなど、地域に密接した営業をしてきました。昨年の新型コロナウイルス感染症拡大の影響によって、法事や地元の仲間、大学の集まりといった大人数でのご利用が控えられるようになって、大きく売上が減少してしまい、対策が急務となりました。他方で、店舗出入口がバリアフリーではないため、昔からなじみのお客さんが来店を控えるようになってしまい、そちらの対応も必要と感じていました。

農産種苗・飼料作物種子・施設資材・農薬・肥料・養液栽培・球根タネ・花苗・家庭園芸資材・緑化

ハイテクと国際化で 農業・園芸の発展に貢献します

カネコ種苗株式会社

本社 / 〒371-8503 前橋市古市町1-50-12 TEL 027(251)1617

支店 / 東京・宇都宮・土浦・熊谷・千葉・甲府・札幌・盛岡・仙台・郡山・静岡・名古屋・広島・福岡・熊本・都城
研究所 / <にさだ育種農場・波志江研究所・宮崎育種農場 海外事業所 / フィリピン・タイ・トルコ





店内のカウンターにて(長島社長と稲垣係長)

アフターコロナを見据えた店舗づくりへ

産業政策部 係長 まちづくり推進チーム長
経営指導員 稲垣 昌茂

昨年、コロナ禍下でいち早く対策を取りたいとご相談を受け、支援をさせていただきました。今年に入ってから、時短要請がなされるなど依然として、飲食店は厳しい状況におかれています。そのなかで長島社長はまめにSNSを更新したり、YouTubeチャンネルを開設して家庭でもできる料理のコツを解説する動画を制作したりと積極的に情報発信しております。今後も各種支援制度の活用や販路開拓策など、アフターコロナを見据えた取り組みについてお手伝いしていきたいと考えています。

Do.4

今後

アフターコロナを見据えた店舗づくりへ

当店はお客様がゆとりを過ごさせて『不便を感じる』ことのない、居心地の良いお店を常に心掛けています。幸い当店はほぼ個室対応が可能なので、安心・安全なお店としてPRしていきたいと思えます。最近では、家族連れの割合が増え、またランチタイムの来店が増えるなど動向が大きく変化しています。この変化を踏まえた店内メニューやテイクアウト商品を充実するなどして、新規顧客獲得を目指したいと思えます。



Do.3

結果

お店の完成度を高めて 安心な環境に

今回のことをきっかけに、自店の強みを活かした店舗経営での気づきがあり、取り組むべきことを頭の中で整理ができ、前向きに考えられるようになりました。そして、今までなかなか動けなかった真空パック包装機の導入と商品開発、看板設置や高齢化社会に向けてのバリアフリー化などを実現することができ、お店の完成度を高めることで潜在的需要を獲得する環境を整えることができました。お客様が安心していただけるようになったのか、少しずつではありますが来客が増え始めています。



改装で設置したスロープで段差なく店内まで入れるように



真空パック包装機の導入で開発したもつ煮のパック



上・下水道資材、住宅設備機器、建設機械の総合商社

株式会社 **ヌクイ**



〒371-0854 前橋市大渡町 2-2-3

TEL.027-251-4191 FAX.027-253-5611 ホームページ：<http://www.nukui-net.co.jp>

NUKUII

知りたい! まえばし NOW!

地元で造られた日本酒=地酒。地酒はその土地のルーツ(地域性)を伝えるものだ。地酒を愛し大切にしていくことは「ローカルファースト」なまちづくりにもつながる。総務省の家計調査(2020年)で「前橋市民の清酒(日本酒)年間支出額が日本一」という話題で盛り上がる中、地酒の魅力、味わい方などについて地酒ムーブメントを後押しする取り組みからひも解く。

群馬の地酒の良さを YouTubeで配信

「群馬の地酒」の魅力と素晴らしさを多くの人に知ってもらい、飲んでほしいという思いで2019年に「群馬SAKE TSUGU」が発足。代表を務める清水大輔さんは群馬県庁職員だった頃、産業振興に携わり群馬の地酒に興味を持った。そこで、地域に誇れる地酒が地元の方にあまり知られていないことを知り、これを何とかしたいという思いで県庁を退職した後、地酒情報を発信するウェブサイト「群馬SAKE TSUGU」(以下SAKE TSUGU)を立ち上げた。

そんな矢先、昨年新型コロナウイルス

の影響で飲食店の休業が余儀なくされ、群馬の酒蔵も大きな打撃を受ける。そこで清水さんはすかさず動いた。YouTubeにて酒蔵と消費者をつなぐ生ライブ配信「SAKE TSUGUチャンネル」を開始したのだ。毎週日曜夜に県内の酒蔵が参画し、今ではファンと酒蔵をつなぐ新たな交流の場となった。

前橋市粕川町の柳澤酒造5代目柳澤清嗣社長は「清水さんはバランス感覚が良く、平等に酒蔵を応援してくれる。最近はSAKE TSUGUを見ましたというお客様が買いに来てくれます」と効果を明かす。

清水さんの地道な仕掛けは群馬の清酒業界全体を盛り上げ、消費者との関係を強固にし、地酒ブームを喚起させている。

魅力ある2つの酒蔵

前橋には2つの酒蔵がある。駒形町の町田酒造店の代表銘柄「町田酒造」は、フレッシュでフルーティー、女性に人気だ。新前橋駅前で酒店を営む高橋与商店の店主福田祐二さんによると「新型コロナウイルスの前は、町田酒造店で酒蔵見学をした後、わざわざ来店して購入していく人がいた」と人気エビ

ソードを話す。

前出の柳澤酒造は、もち米伝承仕込みによるこだわりの甘口「桂川上州」と「結人」が代表銘柄だ。「辛口全盛期の時もひたすら甘口にこだわり抜いていた。想いや信念はもの凄い」と清水さんは説く。

また2蔵が共同で醸造する「M2」(Mは前橋等の意味)は毎回好評で第3弾まで発売された。地酒を活用して地域を盛り上げたいという熱い想いと、お互いの酒蔵へのリスペクトにより実現したものだった。

オール群馬の地酒「舞風」で盛り上げる

オール群馬の地酒「舞風」は群馬県産酒造好適米「舞風」と、本県の酵母(群馬KAZE酵母など)を使用し、酒蔵自慢の仕込み水で醸造するもので、現在県内で15蔵が取り組んでおり、酒蔵によって香りや味わいが全く異なる銘柄だ。前橋の2蔵も力を入れており、柳澤酒造の「舞風 桂川」は贅沢にも純米大吟醸。町田酒造店の「清涼 舞風」純米酒は今年発表された令和2酒造年度の群馬県清酒品評会(舞風の部)で優等賞を受賞した。清水さんは「酒は繊細。お米の仕上が

地酒の魅力で地域活性化 地酒で！





前橋の地酒を深く味わう！
一乾杯は

りや、気候などで毎年違う。今年の出
来や、年ごとに变化する味を楽しんで
ほしい」と地酒の魅力を語った。

地酒を愛し
「ローカルファースト」へ

更なる地酒普及のために、高橋与商
店の福田さんは、前橋市が日本酒支出
額全国一になったことを追い風にし
たいと意気込む。『私のおかげです』
バッジを作りました。消費者がバッ
ジを付けて飲食店に行き「日本一は
私のおかげ」と自慢してもらい、地酒
愛を育てることが狙いだ。加えて、
「お客様が飲食店で地酒を飲みたい」
とリクエストしてほしいのだそうだ。

また、清水さんも「この酒蔵のこの
地酒が好きと、フエイバリット（お気
に入り）地酒”を見つけてほしい」と
呼びかけ、地域で地酒愛が醸成される
ことを期待する。

清水さんは「おらがまちの酒は誇
れるはずなのに、地元で酒蔵があり、
地元の人が酒を造っていることさえ
も知られていないのでは」と清酒離れ
を危惧しつつも「酒蔵が工夫を重ね
醸造した地酒の進化を味わってもら
えたら」と期待を込める。

それぞれの酒蔵が造る地酒は、その
地域の固有の文化や風土によって培
われており、これを地元の人が大事に
し、飲むことで、地域はより良いもの
になる。また、地酒を愛することは
「ローカルファースト」のまちづくり
にも寄与する。地酒ムーブメントを自
らが発信者として体感し、地酒で乾杯
する文化をつくることで、郷土愛の醸
成や地域経済の活性化になり、ひいて
は地元の酒蔵を守ることもつなが
るだろう。

● 群馬 SAKE TSUGU ●



▼公式サイト



地下水・温泉開発・地質調査・水中ポンプ

田中鑿泉重工(株)

本社 〒371-0014 前橋市朝日町3-32-11
TEL(027)224-1841 FAX(027)221-5338

連載企画

手島仁の前橋学講座

〜歴史×ビジネス×まちづくり〜

第15回 前橋二十五人衆と県庁誘致運動①

共有の歴史認識

藩主不在の100年、城下町前橋は消滅したが、領民は力を合わせて「前橋復興計画」を進めた。安政6年(1859)の横浜開港の生糸貿易が追い風となり、最終目標であった前橋城の再築が、領民の寄付と労力の提供により実現した。

しかし、その翌年(1868)が明治維新で、同4年が廃藩置県であった。前橋城再築Ⅱ城下町前橋の再興という「前橋復興計画」は、生糸業を経済力として高まった民力によって、県庁誘致運動へと転換した。

明治元年1万5千人であった人口は、市制施行の明治25年(1892)には3万人となり、25年後の大正6年(1917)には6万人に達した。関東

地方では東京・横浜・水戸について市制が施行され、このように飛躍的に前橋が発展したのは、県庁が置かれたからであるという歴史認識が、広く市民に共有されるようになった。

縣治記念碑

いまでは見る人も殆どいなくなったが、前橋公園と前橋東照宮の境付近に「縣治記念碑」がある。この碑は大正6年(1917)4月1日、市制施行25年を記念して、櫻井傳三・横川文五郎・岩田金次郎・佐賀山鎌太郎・岡田養平・高橋源之助・神山雄一郎の7人が発起人となって、前橋公園の下村善太郎の銅像の前に、県庁移転に尽力した人々を永く称えることを目的に建立したものであった。

題字は旧前橋藩主で伯爵の松平直



25人の名前が刻まれた縣治記念碑

之、撰書は前橋市長の木村二郎であった。この碑に刻まれた二十五人をその順番で示すと次の通りである。

下村善太郎、勝山宗三郎、市村良平、

人事・労務の専門家 信頼できるビジネスパートナー

社会保険労務士法人

板垣労務管理事務所

とモ労務改善研究会



〒371-0801 前橋市文京町2-9-19 TEL(027)260-8111 FAX(027)260-8122

江原芳平、勝山源三郎、竹内勝蔵、須田傳吉、荒井友七、大島喜六、横川重七、久野幸八、荒井久七、中島政五郎、生方八郎、深町代五郎、横川吉次郎、田部井惣助、太田利喜蔵、串田宗三郎、八木原三代吉、松井林吉、鈴木久太郎、武田友七郎、筒井勝次郎、桑原壽平

市民の共有の歴史認識となった県庁移転に尽力した25人を、「前橋二十五人衆」と呼んでいる。

第1次群馬県でも県庁所在地

明治4年（1871）7月4日に廃藩置県が断行され、10月28日に群馬県（第1次）が置かれた。現在の県域と違い、新田・山田・邑楽の3郡は栃木県に属した。

県庁は旧高崎城に置かれ、11月19日に開庁。ところが、翌5年1月に旧高崎城は兵部省の管轄となった。大蔵省は旧高崎城以外に適当な場所を見つけ、在来の建物を活用する方向で、県庁を設置するよう指示した。

そこで、県当局では旧前橋城を充てた。県庁は前橋に移り、明治5年6月15日から開庁した。

熊谷県へ

明治6年2月7日、政府は河瀬秀治を群馬県令兼人間県令に任命した。群馬県庁のある前橋と人間県庁のある川越を往復することは不便であったため、3月28日、両県の事務局が熊谷の熊谷寺（うらごく）に置かれた。当時、近県では印旛郡と木更津郡、栃木県と宇都宮県も一人に県令が兼務していた。

しかし、県政運営の支障は改善されなかった。そこで、群馬県と人間県を合併し、6月15日に熊谷県が誕生した。県庁は熊谷に置かれ、翌16日に前橋と川越に支庁を置いた。けれども、15日後の30日には前橋と川越の支庁は廃止され、高崎に支庁が置かれた。熊谷の本庁が旧人間県管轄の、高崎の支庁が旧群馬県管轄の事務を、それぞれ扱った。河瀬は翌7年1月に内務大丞を兼ね、7月から足柄県参事から転任した権令楢取素彦に替わった。楢取は同9年4月に県令に昇進した。

再び群馬県へ

明治9年8月21日、熊谷県は群馬県と埼玉県に分割され、群馬・栃木・埼玉の現在の県域が確定した。旧栃木県

に属していた新田・山田・邑楽の3郡を合わせ「鶴舞う形」となった群馬県を第二次群馬県という。

県庁は高崎に置かれることになった。熊谷県時代に高崎に置かれた支庁が旧群馬県管轄の事務を行っていたのであるから当然の流れであった。しかし、旧高崎城が陸軍の管轄であったので、安国寺を仮庁舎として、数か所に各課を分割しての出発となった。

県行政を円滑に運営するためには県庁舎は一方所で機能的に仕事を行う必要があった。また、明治4年に第1次群馬県が設置され、県庁は高崎に7カ月、前橋に9カ月間置かれた。明治9年第二次群馬県が成立し、前橋の人々は熊谷県時代から県庁誘致運動をしていたため、県庁は前橋に置かれることを期待していた。だが、高崎に置かれることが発表された。

しかし、第1次群馬県の時と同じように旧高崎城は軍の管轄下で鎮台分営が置かれていた。こうしたところに、前橋からの積極的な県庁誘致運動が起こる素地があった。全国的に、どこに県庁を置くかということは、他県の例を見ても流動的であった。

（群馬地域学研究所 代表理事）



木を活かし 木と生きる

平方木材株式会社

群馬県前橋市天川大島町 1248

TEL : 027-261-0216 FAX : 027-261-0254

FM GUNMA SDGs 推進宣言

みんなでSDGs

SDGs. 持続可能な開発目標。
最近よく聞くけれど、まだまだよく分からない。
でも、毎日のちょっとした行動で地球の未来は変えられます。
ひとりの100歩より、みんなの1歩。
群馬のみんなで一緒に、SDGsをはじめてみませんか？

FM GUNMA SDGs推進番組「今週役立つ ヒトコトSDGs」
毎週月曜日 15:45～ON AIR!

SDGs推進番組「今週役立つヒトコトSDGs」
『SDGsってなに？』『言葉は知っているけどなんだか難しい』『自分には関係ないんじゃない？』そんなあなたのために送る5分間プログラムです。SDGsをヒトコトにしたいためのヒトコトを、SDGs達人を自稱する高木隆興 群馬住みます新人アンカンミンカン部所長平山さんの言葉から紐解いていきます。

みんなでSDGsキャンペーン
FM GUNMAでは、1日を通してキャンペーンスポットCMを放送。みなさんが「SDGs」を自分の事として考えるきっかけになるようなメッセージを楽しく、分かりやすく発信していきます。

一時的な精神的ストレスがかかる状況での

ストレスを緩和 睡眠の質の向上

機能性表示食品

(L, カゼイ YIT 9029)
乳酸菌 シロタ株 1,000億個 1本100ml 当たり

＜届出表示＞
本品には乳酸菌 シロタ株 (L, カゼイ YIT 9029) が含まれるので、一時的な精神的ストレスがかかる状況でのストレスをやわらげ、また、睡眠の質 (眠りの深さ、すっきりとした目覚め) を高める機能があります。さらに、乳酸菌 シロタ株 (L, カゼイ YIT 9029) には、腸内環境を改善する機能があることが報告されています。

食生活は、主食、主菜、副菜を基本に、食事のバランスを。本品は、特定保健用食品とは異なり、消費者庁長官による個別審査を受けたものではありません。本品は、疾病の診断、治療、予防を目的としたものではありません。疫病のある方、未成年者、妊産婦 (妊娠を計画している方を含む)、授乳中の方を対象に開発された食品ではありません。

人も地球も健康に
Yakult お問合せ 群馬ヤクルト販売株式会社 **0800-700-8960** ヤクルト 受付時間 9:00～17:00 (土・日曜日・祝日は除く)

認知症は予防できます。

私たちは、介護予防事業でシニアのイキイキ・わくわくを応援します。

ジーシーシーグループ
株式会社ジーシーシースタッフ
前橋市天川大島町 1125 TEL:027-263-7128

みつおか式
脳若[®]
トレーニング

ジーシーシースタッフ 検索

店舗・施設の経営者様へ

おかげさまで
おすすめの
お店・観光スポットなど
5,980
掲載中!

新型コロナウイルス対策支援

ぐんラボ! は群馬のお店を
応援します!

ぐんまのグルメを平日毎日更新!
8月の やき★オシ!

テイクアウト デリバリー 生活必需品など のお店を紹介中

ぐんラボ 検索 <https://www.gunlabo.net/>

Asahi Printing Industry **朝日印刷工業株式会社** ぐんラボ! 制作室 前橋市元総社町67 TEL.027-280-5722 FAX.027-280-5744

かき氷



TANIGAWADAKE
谷川岳写真集も好評発売中

ISO 9001 ISO 14001 認証取得
蔵前産業株式会社

〒379-2153 群馬県前橋市上大島町176-44
電話027(261)3552 FAX027(263)0414

橋本勝 谷川岳フォトギャラリー

谷川岳の作品等を常設展示しております
お気軽にお立ち寄りください(入場無料)

会場:旅館たにがわ 群馬県利根郡みなかみ町谷川524-1



「風の舞」
1,620円(税込)

**前橋市内一円に
無料でお届けいたします**

「極味ステーキ弁当」は、厳選された
最高級「A-5」ランク和牛の
サーロイン部位のみを使用しています。

日本料理 くろ松 ケータリング事業部
☎027-289-3369



絢爛シリーズ「極味ステーキ弁当」
4,500円(税込)



「人と未来のために。」

建設業として今すべきことを敏感に受け止め、蓄積された
高度な技術と豊富な街づくりのノウハウを生かしてゆく。
鶴川興業は、これからも時代の流れに適した取り組みに
より快適な都市環境、豊かで人間的な暖かみのある街づ
くりを実現していくため新たなことに挑戦しています。

- VR(バーチャル・リアリティ)の活用
- BIM(ビルディング インフォメーション モデリング)の運用
- i-Construction(アイ・コンストラクション)の導入
- 放射の家 ZEH(ネット・ゼロ・エネルギー・ハウス)の提案

鶴川興業は
SDGs(持続可能な開発目標)に
取り組んでいます



4 質の高い教育を みんなに	5 ジェンダー平等を 実現しよう	7 エネルギーを 安全に	8 働きがいも 経済成長も	9 産業と技術革新の 基盤をつくろう	11 住み続けられる まちづくりを	12 つくる責任 つかう責任
-------------------	---------------------	-----------------	------------------	-----------------------	----------------------	-------------------



うがわ
鶴川興業株式会社 前橋市六供町705番地
TEL.027-224-3105



ホームページ





前橋商工会議所 「ポエム共済」 加入キャンペーン 開催中!

7月1日(木)から8月31日(火)まで当所の「ポエム共済」(入院給付金付災害割増特約・ガン重点保障型生活習慣病一時金特約付定期保険(団体型))加入キャンペーンを実施しております。

このポエム共済は、会員事業所の福利厚生の実現を目的として、会員事業所様のみがご入会いただける、死亡、高度障害、入院・治療を保障する共済保険です。業務上・業務外を問わず24時間保障し、掛金は法人の場合は全額損金(法人税基本通達9-3-5)に、個人事業の場合は全額必要経費(昭和47年2月14日付直審3-8)に算入いただけます。また、当所独自の給付制度が付帯されています。

なお、キャンペーン期間に限り、新規加入または増口いただいた事業所には特典を進呈いたしますので、ぜひこの機会に従業員の福利厚生にお役立てください。

『ご加入にあたってはパンフレット、重要事項説明書(契約概要・注意喚起情報)を必ずご覧ください』

お問合せ 前橋商工会議所 総務部 Tel. 027-234-5111
(定期保険(団体型)引受保険会社)
アクサ生命保険(株)前橋営業所 Tel. 027-234-3317



税理士による税務相談会を 開催します。

日々の記帳、所得税納付、確定申告…事業を行う上で税務処理は欠かすことのできない業務です。そこで前橋商工会議所では、日々の税務に関する相談会を開催いたします。この機会にぜひご参加ください。相談に関する手数料は無料です。

日時 第1回 令和3年9月16日(木) 13:00~16:00
第2回 令和3年11月18日(木) 13:00~16:00
第3回 令和4年2月3日(木) 13:00~16:00

相談内容 記帳・所得税納付・確定申告等、事業に関わる税務関係
※譲渡・相続等、一部ご相談いただけないこともあります。

相談員 関東信越税理士会前橋支部所属の税理士

会場 前橋商工会議所 3階 などしこ

お申込み 各開催日程の一週間前までにお電話
(027-234-5115)にてご予約ください。

※当所HPにて詳細を必ずご確認の上お申し込みください。

お問合せ 前橋商工会議所 経営支援部 Tel. 027-234-5115



前橋商工会議所会館 新たな備品貸し出し開始とご利用者様へお願い

前橋商工会議所会館では緑豊かな環境の中で、目的、用途、人数に応じた様々な会議室をご利用いただけます。新型コロナウイルス感染症拡大防止と会員の皆様の多様なニーズにお応えすべく、新たに大型スクリーンとオンライン配信システム一式の貸し出しを始めました!

1. 大型スクリーン(183インチ)

縦2.5m×横4.2mの大きなスクリーンで見やすく、広い会場でのオンライン会議などにオススメです!

2. オンライン配信システム一式(PC本体・モニター・マイク・カメラ等)

オンライン会議等で必要な備品を設置マニュアル付きでまとめて貸し出しいたしますので、初めての方でも安心!!

特徴

- ・スライドや資料を使ったプレゼンテーションが可能
- ・持ち込みのPCでモニターへの映像出力が可能
- ・キャプチャーボードにより複数の映像切り替えが可能

〈前橋商工会議所会館 ご利用者様へお願い〉

以下の事項についてご確認いただき、新型コロナウイルス感染症拡大防止のため、ご協力をお願いいたします。

- ①発熱者等の施設への入場をお断りさせていただきます。
- ②3つの「密」(密閉・密集・密接)の防止、飛沫感染・接触感染の防止をお願いいたします。
- ③接触確認アプリ(COCoA)のインストールやLINE「新型コロナ対策パーソナルサポート」を積極的にご活用ください。

お問合せ 前橋商工会議所 総務部 Tel. 027-234-5111 (会議) / マック・スクエア・スワン Tel. 027-233-3321 (パーティー)

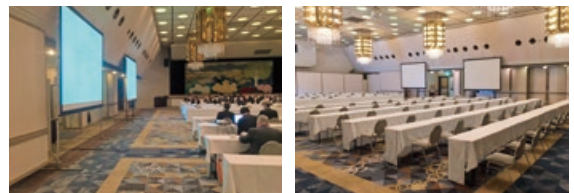

大型スクリーン2台(サクラ)

使用料

	料金(税込)
大型スクリーン(設置・撤去サービス込み)	24,200円
オンライン配信システム一式	11,000円



居城達志 PV

2021年画廊企画 PART 7 居城達志 展

— La vie est belle —

2021年8月21日[土] - 29日[日]

am10:30-pm7:00 (火曜休廊・最終日 pm5:00)



371-0801 前橋市文京町 1-47-1
TEL 027-223-6311(代)
URL: <http://www.suiran.com/>

◀ 「Sunset」 F4 キャンバスに DP, アクリル

「Siesta」 F4 キャンバスに DP, アクリル ▶

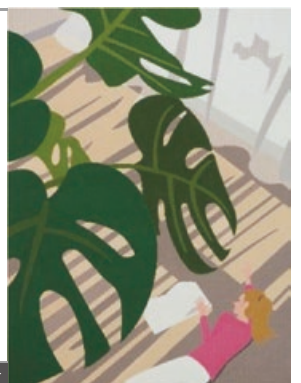



経営分析で自社の成長の可能性を探る ～ローカルベンチマーク活用経営分析セミナー～

ローカルベンチマークとは財務・非財務情報を見える化することで、自社の成長可能性を評価し、経営の方向性を検討するツールです。金融機関、取引先とのコミュニケーションツールとしても有効です。ロカベンを活用を通して、今後の経営の見直しや資金調達をサポートします。本セミナーではロカベンの基本知識、活用事例等を学び自社の経営分析に活かしていただきます。

- 日時** 令和3年8月27日(金) 13:30～15:30
- 会場** 前橋商工会議所 リリイ (Zoomでの参加も可能です)
- 講師** 中小企業診断士 荒井 幸之助 氏
- 参加費** 無料
- お申込み** 同封のチラシをご覧ください、FAX (027-234-8031)にてお申し込みください。
- お問合せ** 前橋商工会議所 経営支援部 Tel. 027-234-5115



～自然災害・新型コロナウイルス感染症から会社を守るための～事業継続力強化計画策定のポイント

新型コロナウイルス感染症拡大や、激甚化する自然災害など、有事の際に、企業としてどう対応し、事業継続に取り組むか？中小企業のための減災・防災計画の第一歩である「事業継続力強化計画」策定のポイントや運用について具体的に学びます。経営者からご担当者まで、本セミナーを活用して事業継続力強化計画の策定にお役立てください。

- 日時** 令和3年9月21日(火) 14:00～15:00 (予定)
- 定員** 50名 **受講料** 無料
- 主催及び講師**
前橋市産業政策課 / 前橋商工会議所経営支援部
東京海上日動火災保険株式会社群馬支店
- 開催方法** オンライン(アクセス方法は申し込み後に連絡)
- お申込み・お問合せ**
前橋商工会議所 経営支援部 Tel. 027-234-5115



『総務担当者セミナー』を開催！

業種を問わず中小企業において総務部門は経理から労務管理まで幅広く対応しながら経営者を補佐する役割を担うとともに、各部門が機能しやすいようにサポートしていかなければなりません。

そこで本セミナーでは、総務担当者の方々を対象に煩雑な業務を滞りなく処理するための日常業務の見直しとさらに一歩進んだ業務処理法を習得していただきます。

※新型コロナウイルス感染症拡大の状況により、開催中止又は延期となる場合もありますことをご了承ください。

- 日時** 令和3年9月9日(木) 10:00～16:00
- 会場** ベイシア文化ホール 5階 505・506会議室
- 講師** (有)マスエージェント 代表取締役 林 忠史 氏
- 対象** 経理・財務担当者
- 定員** 20名(先着順 定員になり次第締め切ります)
- 受講料** 1,000円(税込)
- お申込み** 同封の申込用紙(チラシ)に必要事項を記入のうえFax (027-234-8031)にてお申し込みください。
- お問合せ** 前橋商工会議所 経営支援部 Tel. 027-234-5115



第61回前橋市発明考案展 作品大募集！ ～あなたの「アイデア」を形にしませんか？

本展は市内小中学校の児童・生徒の皆様をはじめ、幅広い年代の方にご参加いただいております。奮ってご応募ください。

- 応募資格** 前橋市内在住の方、または本市に住所を有する大学・専門学校の学生、事業所の従業員の方
- 募集作品** 現品または雛形見本とし、危険物、不衛生または公安秩序を害するものを除く作品であること。詳細は当所ホームページをご覧ください。
- 展示** 応募作品は9月25日(土)～9月26日(日)に前橋市児童文化センター(前橋市西片貝町5-8)にて展示いたします。
- お申込み** 所定の申込書を8月31日(火)までに前橋発明協会事務局まで持参またはご送付ください。応募作品は9月22日(水)に前橋市児童文化センターへ搬入してください。
※搬入時間 13:30～16:00まで
- お問合せ**
前橋発明協会(前橋商工会議所 産業政策部内)
Tel. 027-234-5100

「新しい暮らし」をサポートします
不動産の売買・民事信託のことなら

福島産業株式会社



〒371-0857 群馬県前橋市高井町 1-23-23
TEL 027-251-0505 FAX 027-252-3525
営業時間 9:00～18:00 日曜定休



前橋市 福島産業 検索



「令和元年度補正予算 小規模事業者持続化補助金(一般型)」受付中

「令和元年度補正予算・小規模事業者持続化補助金(一般型)」の第6回受付締切は10月1日(金)です。

この補助金は、小規模事業者が商工会議所の支援を受けながら、経営計画に基づき進める地道な販路開拓等の取り組みに対し、原則50万円を上限に補助金(補助率2/3)が国から出る制度です。申請内容は審査を経て採択の可否が決まります。

手続きの期限等

	第6回受付締切	第7回受付締切	第8回受付締切
申請書類一式の送付締切	令和3年10月1日(金)	令和4年2月4日(金)	今後改めてご案内します
補助事業の実施期間	交付決定通知受領後から令和4年7月31日(日)まで	交付決定通知受領後から令和4年11月30日(水)まで	今後改めてご案内します

詳細は下記専用HPをご覧ください。

- ・小規模事業者持続化補助金(一般型)
- <https://r1.jizokukahojokin.info/>



「令和2年度第3次補正予算小規模事業者持続化補助金(低感染リスク型ビジネス枠)」受付中

この補助金は、小規模事業者が経営計画及び補助事業計画を作成して取り組む、感染拡大防止のための対人接触機会の減少と事業継続を両立させるポストコロナを踏まえた新たなビジネスやサービス、生産プロセスの導入等に関する取り組みに対し、原則100万円を上限に補助金(補助率3/4)が国から出る制度です。申請内容は審査を経て採択の可否が決まります。

なお、本補助金の申請は、補助金申請システム(名称:「Jグランツ」)でのみの受付となります。Jグランツを利用するにはGビズIDプライムアカウントの取得が必要です。アカウントの取得には3~4週間程度(令和3年3月31日時点)を要しますので、お早めに利用登録を行ってください。

第3回受付締切: 令和3年9月8日(水)

第4回受付締切: 令和3年11月10日(水)

詳細は下記専用HPをご覧ください。

- ・小規模事業者持続化補助金(低感染リスク型ビジネス枠)

<https://www.jizokuka-post-corona.jp>



各種補助金のお知らせ

【ものづくり補助金】

中小企業等が行う革新的なサービス開発・試作品開発生産プロセスの改善に必要な設備投資等を支援します。

補助上限 1,000万円または3,000万円

補助率 1/2

(低感染リスク型ビジネス枠は2/3)



【IT導入補助金】

中小企業等が行うバックオフィス業務の効率化や新たな顧客獲得等の付加価値向上に資するITツールの導入を支援します。

補助額

30万~150万円(A類型)

150万~450万円(B類型)等

補助率 1/2

(低感染リスク型ビジネス枠は2/3)



【事業再構築補助金】

ポストコロナ・ウィズコロナ時代の経済社会の変化に対応するために中小企業等の事業再構築を支援します。

補助額

100万円~6,000万円(通常枠)

6,000万円超~1億円(卒業枠)

等

補助率 2/3



~これからの補助金申請には「必須」です。オンライン申請のための「GビズID」を取得してください~
「GビズID」とは様々な行政サービスを利用するための共通IDです。このIDを取得すると、各種補助金の申請や社会保険の手続き等の申請がオンラインで可能となります(オンライン申請のみの補助金もあります)。ID登録には、3~4週間かかるため、各種補助金申請をご検討の方は、お早めに取得いただきますようお願いいたします。



LED照明器具の“入れ替え”はリョウモウにおまかせ!

会社で

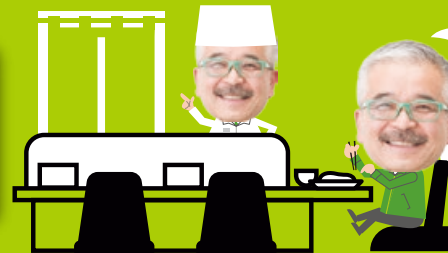
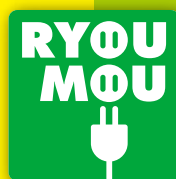
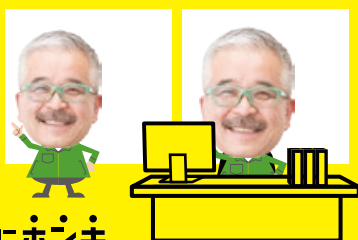

検索

デンキにホンキ

有限会社リョウモウ

Tel:027-260-3210 E-mail:info@ryoumou.com

前橋市上泉町1034 代表取締役 深井 浩

リョウモウ 検索



「地域うまいもんマルシェ」 日本百貨店しょくひんかん 出店者募集

自社の“自慢の逸品”を、東京・秋葉原の「日本百貨店しょくひんかん」と連携し「地域うまいもんマルシェ」として販売会をいたします。この事業では、出店をきっかけに日本百貨店の常設販売に採用された実績もあります。



※日本百貨店自体の営業状況および出店状況によっては開催できない場合がありますのでご了承ください。

- 出店期間** 要相談(但し、火曜日～月曜日の1週間)
- 会場** 日本百貨店しょくひんかん
東京都千代田区神田練堀町8-2 CHABARA内
(JR秋葉原駅より徒歩3分)
- 対象** 飲食商品を扱う事業者
- 出店料** 無料 ※売上の20%を日本百貨店に支払う
- 申込期限** 随時受付
- お問合せ** 前橋商工会議所 産業政策部 Tel. 027-234-5109



#共創 #協働 #SDGs ～ともに創り ともに働き あしたを変える～ つながる“3分”プロジェクト2021 発表者大募集!

3分間のプレゼンテーションと交流会をオンラインで開催。地域を良くするために様々な他団体と連携したい団体・企業(10団体程度)を募集します。

- 日時** 令和3年11月26日(金) 18:30～20:30
- 発表内容** 組織の強み:こんなことができます
組織の弱み:必要としているモノ・コト・ヒト
- 開催方法** オンライン(Zoom)
- 締切** 令和3年9月30日(木)まで
- 主催** 前橋市・前橋市市民活動支援センター
- お問合せ**
前橋市市民活動支援センター
〒371-0023 前橋市本町2-12-1 K' BIX元気21まえばし・3F
Tel. 027-210-2196
E-mail 21@maebashi-shiminkatsudo.jp
申込は右のQRコードから



前橋市商店街連合会 「サマー生活応援セール」 市内 28商店街、320店舗が参加の ビッグセール開催!

前橋市商店街連合会では、毎年恒例の感謝還元セールを実施いたします。

昨年の夏は新型コロナウイルス感染症の影響で開催することが出来ませんでした。今年は皆様の生活を商店街と共に“地域みんなで応援しましょう”を合言葉に名称も「サマー生活応援セール」とし開催いたします。



期間中にポスター掲示の参加店でお買物等をされた方にはボックスティッシュやお買物券をプレゼント。

なお、店舗によってはお買上金額などの条件がある場合があります。

- セール期間** 令和3年8月1日(日)～20日(金)
- 景品** セール加盟店でご利用出来るお買物券またはボックスティッシュ
- 買物券利用期限** 令和3年8月1日(日)～9月10日(金)まで
- お問合せ** 前橋市商店街連合会 事務局 Tel. 027-226-6360



県立前橋産業技術専門学校 スキルアップセミナーのご案内

県立前橋産業技術専門学校では、企業にお勤めの皆様のスキルアップをはかるための講習を実施しています。

【9月・10月の開催予定コース(抜粋)】

コース名	日時
簿記入門プラス(+) ～期末の決算手続の基礎知識を身につけます～	9/7(火)、14(火) 9:00～16:30
Word & Excelビジネス実践講習	9/22(水)、29(水) 9:00～16:30
デジカメ撮影テクニック講習	10/6(水)、13(水)、20(水) 13:00～17:15
ホームページ作成入門(HTML編)	10/14(木)、21(木) 9:00～16:30

*応募は先着順で、受講料は1コース1人9,600円です。
*募集締切日や応募方法等については、前橋産業技術専門学校のホームページをご覧ください。

- お問合せ** 県立前橋産業技術専門学校
Tel. 027-230-2211 (スキルアップセミナー担当)
URL <https://maetech.ac.jp/>

60歳以上の方の 生命医療共済です。



- 入院1日だけでも保障!(がん先進医療付)
- 持病があっても加入OK!
- 手軽い掛金月額3,200円

※火災保険の見直しも受付中!

◆お申込み・お問合せは
前橋商工会議所へ
☎ 234-5111(代)

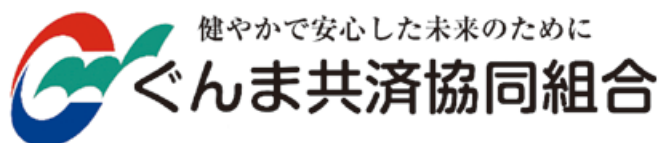

健やかで安心した未来のために

(前橋支店) ☎ 254-2755



前橋工科大学は生まれ変わります。

●学長メッセージ

米国ハーバード大学の入試では、「キミはハーバード大の教育をこれからの君の人生にどのように利用するのか？」と問われるそうです。しかし、大学進学率が50%を超える現在、我が国の高校生が大学進学の意味をしっかりと考え抜くことはあまりないと思われます。学生自身にとって、大学で学ぶことの意味をあらかじめ選んで決めておくことはできないはずだと思うのです。それは、一人の若者が大学でどう過ごすか？ 誰と偶然出会うのか？ そして、大学を卒業した後の世の中がどのようにになっているか？ など予め予測できない事柄によって大きく変わってしまうし、その意味を測るスケール自身も大学生生活で大きく影響されると思うからです。

今回の改編でこれまでの6学科を大きく2学群にまとめ、新入生はこの学群でこれまでよりかなり幅広い学問に触れることとなります。それぞれ異なった個性を持つ仲間と切磋琢磨しながら、自分の個性を見だし、興味のある専門教育プログラムを選択する仕組みが導入され、時代の変革に柔軟に対応できる力を涵養します。このような教育に地域の企業の皆様に参画していただく仕掛けをつくり、産学連携による人材育成の基盤を整備していきたいと考えます。前橋商工会議所会頭からの「ボストンのMITを超えるMaebashi Institute of Technologyに発展させてほしい！」という温かい励ましのお言葉が耳に残っております。



今村 一之 学長

略歴

昭和59年10月	カルフォルニア大学バークレー校客員研究員 スミス・ケトウェル視覚科学研究所研究員
昭和63年3月	公益財団法人大阪バイオサイエンス研究所研究員
平成7年10月	公益財団法人大阪バイオサイエンス研究所研究副部長
平成13年11月	理化学研究所脳科学総合研究センター研究員
平成14年9月	理化学研究所脳科学総合研究センター副チームリーダー
平成20年4月	前橋工科大学工学部システム生体工学科 教授
令和3年4月	前橋工科大学 学長



福田 尚久 理事長

略歴

昭和61年3月	東京大学卒業
平成4年6月	ダートマス大学経営大学院(MBA)修了
平成5年9月	アップルコンピュータ(現Apple)入社
平成13年6月	同社 副社長
平成14年4月	日本通信㈱入社
平成27年6月	同社 代表取締役社長
令和3年4月	公立大学法人前橋工科大学 理事長

●理事長メッセージ

最早、直線的な経済成長などと言うものは存在しない、断続的、連続的な変化が続く時代に私たちは生きています。21世紀になって早20年、この間にも9.11テロ事件、3.11東日本大震災、そして現在はコロナ禍により、社会全体が揺さぶられ続けています。このような時代に、このような時代だからこそ、社会の行き先を示す羅針盤としての役割が大学に求められていると受け止めています。

大学そして科学の力が社会に対して影響を与え始めたのは、12世紀のルネッサンスと言われていています。中世から近世への移行という、当時の大きな社会変化に関して、刺激を与え、羅針盤としての役割を大学そして科学が果たしました。私は、今日の時代は、ルネッサンス当時の時代と類似性が多々あるのではないかと考えています。

前橋工科大学は、今日の断続的、連続的な変化が続く時代にあって、研究と教育を通して、羅針盤の役割を果たしたいと考えております。今回の学科再編は、今日的な変化への対応を行い、さらに今後の変化に対する対応力を強化するための大きな一歩です。前橋工科大学の変革にご理解を賜り、ご期待いただければありがたいです。

学群制への変革

多様化・複雑化する社会の問題を解決するため「幅広い知識・俯瞰的視野を持つ人材」の育成が求められています。前橋工科大学は、こうした社会のニーズに応えるため、これまでの深い専門性を学ぶための教育に加えて、分野横断的な学びを重視して、令和4年4月から6学科を2学群に再編します。

6学科で培ってきた専門性を活かしつつ、学修の幅を広げ、時代の変化に迅速かつ柔軟に対応した教育プログラムを提供することで、社会で活躍する工学系人材を育成します。

なお、学部での夜間開講は、廃止します。

前橋工科大学の教育はこう変わる

- ①社会的ニーズの高い情報学分野、デザイン分野の基礎科目を必修化
- ②学生は、学修成果や自らの希望に応じ、2年次に教育プログラム(専門分野)を選択
- ③自分の教育プログラム(専門分野)以外でも同じ学群内の幅広い科目を履修可能
- ④社会や学生のニーズに応じ、教育プログラムの改革に柔軟に対応

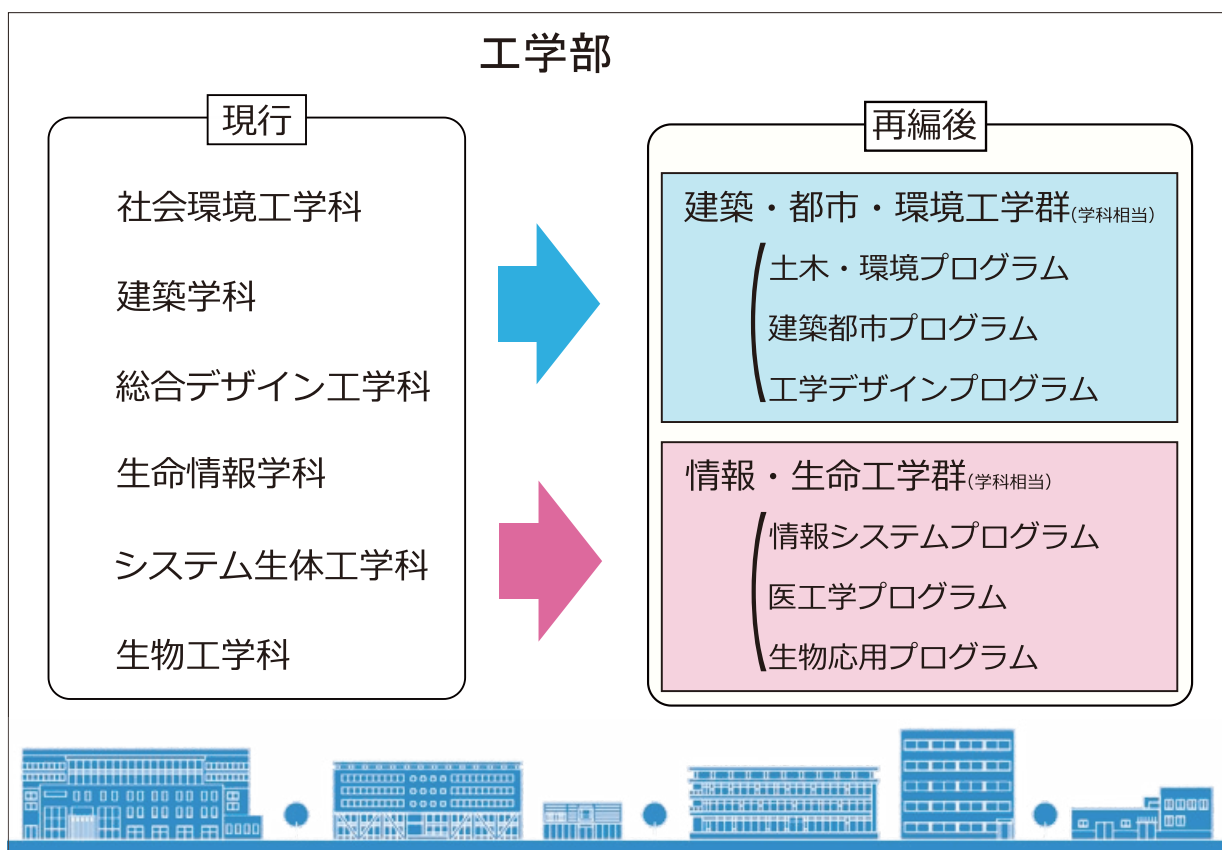

担当課／前橋工科大学総務課 Tel. 027-265-7351

事業用資産が被災したときは罹災証明を交付します

前橋市では、自然災害で事業用建物や事業用設備等に被害があった場合に、これを証明する「罹災証明書」及び本市に届け出た事実を証明する「被災届出証明書」を交付しています。これらの証明書は、保険の申請などの手続きに必要な場合があります。申請には、片付ける前の被害状況を写真で撮影するなど、記録を残しておく必要があります。

必要書類

申請書(前橋市ホームページでダウンロードできます)、被害の分かる写真(被災建物全体が撮影されたものと被災部分拡大撮影されたもの、各1~2枚添付)、修理に係る書類(見積書・領収書)

申請先

〈事業用設備等〉 市役所産業政策課 〈事業用建物〉 市役所資産税課

担当課/産業政策課 Tel.027-898-6983 資産税課 Tel. 027-898-6218 027-898-6219

前橋市産業振興・社会貢献優良企業表彰の自薦企業を募集

前橋市産業振興・社会貢献優良企業表彰の自薦企業を募集します。表彰企業は審査後に決定します。この制度は、技術の改善向上、経営の合理化に取り組み、業績をあげ地域活性化に貢献した企業や、高齢者・障がい者雇用、女性活躍推進に積極的に取り組む企業等を表彰することにより、本市産業の振興を図ることを目的としています。

- 対象 市内に事業所を有する企業
- 用紙のダウンロード 本市ホームページにて
- 申込み 8月31日(火)までに郵送、または持参にて
前橋市役所産業政策課まで



担当課/産業政策課 産業政策係 Tel. 027-898-6983

郊外で営業する店舗を支援します！

【買い物利便性向上支援事業補助金】

郊外で1年以上営業している事業者さまに対して、店舗改修費や備品購入費の一部を補助します。なお、事業開始前に申請が必要ですので、事前にご相談ください。

- 対象者
小売業、飲食サービス業、生活関連サービス業を1年以上営業している事業者
(風営法関連業種の一部を除く)
- 対象エリア ※右対象エリア図参照
市街化調整区域、大胡、宮城、粕川、富士見地区
- 対象経費
・店舗改修費(内装、外装、空調、給排水設備工事等)
・備品購入費(耐用年数1年以上で取得価格が10万円以上のもの)
※原則として市内業者の発注が条件です。
※店舗に係る経費に限ります。
- 補助金額
対象経費(税抜)の1/2以内で上限10万円



担当課/にぎわい商業課 商業振興係 Tel. 027-210-2188

駒寄スマートIC大型車の通行が可能に。

令和3年7月16日(金)午後3時より、駒寄スマートインターチェンジ(駒寄スマートIC)は大型車を含めたETC車載器を搭載した全車種の通行が可能になりました。

平成18年から本格運用を開始した駒寄スマートインターチェンジは周辺の道路が十分な幅員でなかったことから、車種を限定しての運用を余儀なくされていましたが、地元商工団体から地域振興や物流の効率化・迅速化を図るために大型車を通行可能とすることを求める要望があったことなどから、前橋市、吉岡町及びNEXCO東日本による整備が進められてきたものです。大型車の通行が可能となったことにより、産業の活性化として周辺地域への物流における利便性の向上、大型バスのアクセス向上による観光等の振興、防災機能の強化及び陸上自衛隊の災害時救援活動の迅速化が期待されます。



担当課／道路建設課 計画管理係 Tel. 027-898-6802

事業主の皆様へ ～国保加入者の健診結果の提出にご協力ください！～

前橋市国保に加入している従業員の健診結果を募集しています。健診結果に基準値を上回る項目があり、対象となった方は生活習慣病改善に向けた「特定保健指導」を無料で受けることができます。

また、健診受診率の向上も目指していますので、健診結果が良好な方でも提出にご協力をお願いいたします。窓口でご提出いただける方には、その場で粗品を差し上げます。

■対象となる方

以下①～③全ての条件を満たす方が対象となります。

- ①令和3年度中に40～74歳となる方で前橋市国保の加入者であること
- ②前橋市国保の特定健診受診券を使って健診(特定健診・人間ドック)を受診していない方
- ③事業主が実施する健診で以下の健診項目を全て受診された方

■健診項目

- ①既往歴②自覚症状・他覚症状③身長・体重・腹囲(BMI含む)④血圧
- ⑤貧血検査(血色素量・赤血球数)⑥肝機能検査⑦血中脂質検査
- ⑧血糖検査⑨尿検査⑩心電図検査

■提出方法

対象となる方(従業員等)が直接提出(郵送も可)

■提出物

- ・健診結果の写し(原本不可)
- ・質問票(服薬・喫煙などの生活習慣についても回答をお願いします。書式は前橋市ホームページから印刷可能。窓口で記入も可)

※個人情報保護の観点から、ご提出いただいた健診結果の目的外使用はいたしません。

■提出窓口・問合せ先

国民健康保険課 保健指導室(前橋市保健センター3階)

住所：前橋市朝日町三丁目36番17号 Tel. 027-220-5715



◀こちらの二次元コードから市ホームページへアクセスできます。

担当課／国民健康保険課 保健指導室 Tel. 027-220-5715



食品部会 No.92534

観光農園あかぎおろし



季節ごとに旬のくだものが味わえる観光農園

赤城南麓にある広大な土地でさくらんぼ・もも・ぶどうのほか、たくさんのくだもの一つひとつ大切に育てています。

中でも8月下旬から始まるぶどうの種類は県内最大級の50品種。大人気のシャインマスカットをはじめ、甘さ・香り・食感とそれぞれ個性溢れるぶどうの収穫体験が楽しめます。

また店頭では旬を迎えた色とりどりの朝採りぶどう、農園手づくりのジャム、地元農産物をご用意しております。ぜひご来園ください。

※ぶどう棚の下で味わうぶどうは格別！30分皿盛り食べ放題あり(予約制)
※当園ぶどうの赤ワイン「Nanroku」を新発売！数量限定にて好評販売中



住所 前橋市柏倉町909-5
定休日 水曜日 ぶどう販売期間中は無休
営業時間 10:00~16:00 ぶどう販売期間中は17:00まで営業
TEL 027-212-8039 **FAX** 027-212-8044
MAIL info@akagi-oroshi.jp
HP http://akagi-oroshi.jp/

飲食観光部会 No.3675

福州飯店



上品な雰囲気ですっきり中華を味わいたい。でも高いのはちょっと…という方はぜひ「福州飯店」へ！

創業70年、老舗の中華料理をリーズナブルに堪能できます。

●一番のオススメは注文をいただいてからお作りするオーダーバイキング。落ち着いた雰囲気の中、出来立て熱々の中華料理をたくさん味わえます。今日は色んな中華料理をたくさん食べたいなという気分の方へ！(オーダーバイキング1400円~) また他にもメニューは充実しています(ランチ650円~、お弁当540円~、コース2200円~)

●ドリンクメニューを一新！熱々の中華料理に一番合うのは炭酸系だと考え、ハイボール、サワーなど種類を大幅に増量し、よりお料理をお楽しみいただけるようにしました。



住所 前橋市大渡町1-9-7
定休日 なし
営業時間 11:00~15:00(LO14:30)、16:30~22:00(LO21:30)
TEL 027-251-9269
MAIL rororo6891@i.softbank.jp
HP https://www.fukusuyhanten.com/

事業所名	所属部会
(有)ボルテック	小売商業部会
(学)国際中央学園 中央スポーツ医療専門学校	専門・文化部会
壺丁目壺番地 雅貴大将	飲食観光部会
(株)マチダ建創	建設部会
(有)高建ホーム	建設部会
こぐれ・いしはら司法書士事務所	専門・文化部会

事業所名	所属部会
(株)澤屋	理財部会
(株)彩創舎	建設部会
メイリークリスタル(有)	サービス部会
Bistro Concerto	飲食観光部会
Café Chai Bon	飲食観光部会
(同)あかぎおろし総研	食品部会

お問合せ

前橋商工会議所
総務部

〒371-0017 前橋市日吉町1-8-1 TEL 027-234-5108
E-MAIL kouhou@maebashi-cci.or.jp FAX 027-234-8031

会員ひろば —あなたの会社や商品を紹介しませんか？—

食品部会 No.71

赤城フーズ株式会社



大好評！カリカリ梅で手軽に夏の塩分補給！

暑さが本番となり、なにかと汗が流れるこの季節。水分補給と同時に塩分補給もとても重要です。明治26年に前橋の地で創業し、日本初のカリカリ梅を開発して今年でちょうど50年。その元祖の味が「梅ごとく」。永年愛され続けている、後味さっぱりとした塩味の個包装タイプのカリカリ梅で、手軽に美味しく塩分補給！たっぷり400g入っています。今ならお電話で「糸都を見た」といっていただければ、特別価格にてご案内させていただきます！その他の商品は赤城フーズ工場直販店・通販サイト、前橋駅のヴェントまえばし様でも販売しております！



住所 前橋市上大島町84
定休日 日・祝祭日、土は不定休（お気軽にお問い合わせください）
 お盆・年末年始休業あり ※そのほか臨時休業あり
営業時間 9:00～17:00
TEL 027-261-2345 **FAX** 027-261-2346
MAIL info@akagi-foods.co.jp
HP https://www.akagi-karikariume.jp/

飲食観光部会 No.92413

Café Chai Bon 【カフェ チャイボン】



台湾カステラをはじめ、かわいいスイーツいっぱい！

オープンしてからまだ1年の当店ですが、流行を先取りで台湾カステラの販売を去年から始めました。ふわっしゅわの食感とトッピングのホイップ等がよく合う！とお客様からの声をいただいております。

その他、台湾カキ氷や、チーズテリーヌ、パブルワッフル、ちょっとした軽食もご用意しております。手作りのやさしい味を是非ご賞味ください。

お得なクーポンは
こちらから▶



食べて、楽しむ「夏のハニーフェア」でまえばしハニープロジェクト！ハチミツ台湾カステラを販売決定！！
 8/1(日) 10:00～ @前橋テルサ1Fロビー



住所 前橋市若宮町1-19-1 ルミックス若宮103 P有り
定休日 月曜日 **営業時間** 11:00～19:00
TEL 027-257-2390 **FAX** 027-257-2390

新会員のご紹介

事業所名	所属部会
東京建物(株)	理財部会
(有) RETRO BOX	小売商業部会
(株)フレンドパーク	サービス部会
神山物産(株)	卸商業部会
(株)造景エンジニアリング	建設部会
手打ちのお蕎麦屋 Reiwa	飲食観光部会

事業所名	所属部会
(有)プラン	理財部会
ナガサワ内装工業(株)	建設部会
仙臺炭火焼き牛たん定食 たん善	飲食観光部会
群馬ビジネスサービス	建設部会
(株)ツルヤ	小売商業部会
弁護士 辻 明嘉	専門・文化部会

本ページで貴社の商品や各種サービスをご自由にPRください(掲載無料)

WEBからお申し込みいただけます。こちらから▶



キタカんだより



北関東自動車道の全線開通により、前橋市から宇都宮市へは1時間30分、水戸市へは2時間30分となり、北関東3県の距離感はぐんと近くなりました。本コーナーでは、水戸と宇都宮の商工会議所から、それぞれの地域情報をお届けします。

宇都宮市

平出雷電神社

平出雷電神社は、仁和2年(886年)に京都の賀茂別雷神社を分霊して創建された神社です。

雷都と呼ばれるほど雷の多い宇都宮において、平出雷電神社は雷除けや嵐除けの信仰を受けてきました。毎年7月下旬に行われる通称「梵天祭り」では、雷除や五穀豊穡を祈って大人たちが梵天を担ぎ、激しく揺さぶりながら参道を往復します。そして拝殿前で一同が礼拝し、最後にご神木に梵天を縛り付けます。平出雷電神社は、美しく豊かなとちぎの風景を百年後に継承するために作成された「とちぎのふるさと田園風景百選」にも選ばれています。

平出雷電神社をぜひ訪れてみてください。

場所

〒321-0901
栃木県宇都宮市平出町3848

お問合せ

TEL 028-661-5372



水戸市

水戸芸術館現代美術ギャラリー企画展

ピピロッチェ・リスト：Your Eye Is My Island - あなたの眼はわたしの島 -

概要

実験的な映像表現を探究するアーティスト、ピピロッチェ・リスト(スイス生まれ)の国内では13年ぶりの大規模個展。その色彩に満ちた世界をユーモアたっぷりに切り取ってみせる映像と、ビデオ・インスタレーションは、国を越えて幅広い世代の観客を魅了してきました。本展では、リストの約30年間の活動を、身体、ジェンダーとセクシュアリティ、自然、エコロジーを主題とした作品およそ40点で紹介。初期の短編ビデオから、自然と人間の共生をテーマにパノラミックなスクリーンへと展開する近年の大型インスタレーション、座り込んだり寝そべったりしながら映像を鑑賞する映像体験まで、現代社会における切実なテーマを鑑賞者の心身とともに解きほぐす機会となるでしょう。

期間 令和3年8月7日(土)～10月17日(日)

時間 10:00～18:00(入場は17:30まで)

休館日 月曜日※祝日の場合は翌火曜日。

場所 水戸芸術館現代美術ギャラリー

入場料 一般 900円/団体(20名以上)700円

高校生以下/70歳以上、障害者手帳などをお持ちの方と付き添いの方1名は無料
混雑が予想される日などは、入場制限をする場合がございますので、ご来館の際は事前にご確認ください。

お問合せ

水戸芸術館
〒310-0063 茨城県水戸市五軒町1-6-8
TEL.029-227-8111
<https://www.arttowermito.or.jp/>



《マーシー・ガーデン・ルトゥー・ルトゥー／慈みの庭へ帰る》2014年、マルチチャンネル・ビデオ・インスタレーション(15分14秒)
クストハレ・クレムスでの展示風景、2015年、Photo: Lisa Rastl © Pipilotti Rist, All images courtesy the artist, Hauser & Wirth and Luhring Augustine



前橋商工会議所会報

系都

令和3年8月号 第600号

発行所 前橋商工会議所

発行人 会頭 曾我孝之

企画・編集 広報・広聴委員会

制作 総務部

〒371-0017 前橋市日吉町1丁目8番地1

Tel.027-234-5111(代)

E-mail: soumu@maebashi-cci.or.jp

URL: <http://www.maebashi-cci.or.jp/>

印刷所 朝日印刷工業株式会社

「系都」について皆様の声をお寄せください。こちらから→



編集後記

前橋商工会議所会報はお陰様で600号を迎えることができました。これからも皆様の事業に役立つ情報発信に努めてまいりますので、引き続きご愛読くださいますようお願い申し上げます。

さて、昨年支給された定額給付金の申請時、さらには、ワクチン接種の予約を行うために大勢の高齢者が市庁舎へ押し寄せた、ある自治体の様子。こうした状況に接する度、デジタル化が遅れた我が国の現状を思い知らされます。前橋市はこれまでも、総務省の指定を受けた「ICTするくプロジェクト」を推進してきましたが、よりデジタル技術を活用して「誰一人取り残されることのない先端サービス」を提供するスーパーシティを現在目指しています。曾我会頭も産業界を代表するアーキテクトとして計画段階から参画しており、その実現への期待の大きさは、特集中の会頭寄稿文に表れていると思います。

こうした中、8月より副市長に大野誠司さんを総務省から迎え入れるとの報道に接しました。2年前、大野さんが前橋市情報政策担当部長としての勤務を終え、総務省へ帰任する際の送別会で「国に戻られて、我が国の情報政策を牽引されることを期待します」と挨拶させていただきました。大野さんには、スーパーシティ構想実現とともに、デジタル社会の構築に向け、前橋発全国に拡がる取り組みにご尽力いただくことを期待しています。

(稲田)

源泉かけ流し、あたたまりの天然温泉

駅徒歩2分の地に 名湯あり。

豊かに湧き出る源泉。やわらかな湯けむり。心地よくくつろぎ空間。駅徒歩2分という便利な立地にありながら、地下1500メートルから湧出する天然温泉を、内湯まで100%かけ流しで贅沢にお楽しみいただける施設は、県内でもほとんどありません。ミネラル豊富で濃厚な泉質が自慢で、近隣の方々はもちろん温泉通にも評判の天然温泉です。日々の疲れを癒しに、気軽にお越しください。

* 8月のお得な情報

1,000円パックの日
8/6(金)・20(金)・27(金)
入館料 + 限定食事 **1,000円**

* 9月のお得な情報

お得な回数券セット販売

10枚綴り券×3枚セット(30回分)

通常価格19,500円のところ
16,500円で販売します。
期間 9/1(水)~20(月)

- 大浴場から露天風呂まで100%かけ流しの天然温泉
- 露天風呂、館内大浴場、サウナ、スチームサウナ完備
- 美容と健康に良いヒーリング岩盤浴が楽しめる
- JR前橋駅から徒歩2分の便利な立地
- 食事のみでも入館できるレストラン「けやき」

SINCE 2002 まえばし駅前 天然温泉 **ゆ~ゆ**

■ご利用時間

朝10時~夜10時 入浴受付 夜9時30分終了

新型コロナウイルス感染症の拡大防止のため、時短営業をいたします。
※記載価格は全て税込です。

年中無休

お得なカレンダー

ゆーゆの日 8/12(木) サービス ヤクルト1本プレゼント	風呂の日 8/26(水) サービス 中学生以上に限り入館料50円引き
キッズデー 8/13(金) サービス 保護者同伴の小学生以下のお子様に関り入館料無料	レディースデー 5(木) 11(水) 18(水) 24(火) メンズデー 3(火) 10(火) 17(火) 23(月) 31(火) サービス アルコール類ご注文の方にお茶菓子プレゼント ミニアイスcream100円にて販売
こども食堂の日 8/14(土) サービス 保護者同伴の小学生以下のお子様に関り限定ランチ無料 11:30~14:00	シルバーデー 8/19(木) サービス レストランで飲食利用の65歳以上の方に限定お茶菓子プレゼント
岩盤浴の日 8/25(水) サービス 平日入館料+岩盤浴50分 =1,200円(税込)	ドリンクバーの日 8/4(水) 9(月) サービス 通常価格250円のところ 50円割引
風呂の日 8/26(木) サービス 中学生以上に限り入館料50円割引	ソフトクリームの日 8/2(月) 16(月) 30(月) サービス バニラソフトクリーム 100円割引
	特急メニューの日 8月の土・日 サービス 提供時間が速い 限定メニューを100円引き

〒371-0024 前橋市表町 2-10-31 phone.027-224-0111 fax.027-224-0110 URL <http://www.yuyuspa.com>

中小企業・小規模事業者をサポート!

短期少額の資金繰りも解決できます!

請求書(売掛債権)を、
素早く・簡単に資金化できます!

群馬銀行のサポートのもとOLTA 株式会社が提供するサービスです。

(OLTA株式会社が取引の相手方となります。)

売掛金(入金待ちの請求書)を売却することで早期現金化を行い、
数十万~数百万円の短期少額の運転資金需要に即対応する新しい資金調達手法です。お申込みから24時間
以内に審査結果
を回答。最短即日に
買取金額をお振込。お申込書類をオンラ
インでアップロード。
新規書類作成不要
です。手数料は2%~9%。
AIによる自動審査
によりコスト削減を
実現。本サービスは群馬銀行のサポートのもと、OLTA株式会社が提供しています。
審査・契約・お問合わせ対応はOLTA株式会社が行います。ご利用には、所定の審査がございます。

本件に関するお問合わせ先

TEL.03-4405-2222

受付時間 10:00~18:00(土・日・祝休日、12/31~1/3を除く)

さらに詳しい情報はこちら →

群馬銀行クラウドファクタリング 検索

<https://www.gunma-olta.jp>