

[No.611]

7

Jul.2022

前橋商工会議所会報

[いと]

系都

特集

BCP (事業継続計画) が命と会社を守る!!

~非常時の被害を最小限に抑える 効果的なBCPの策定と見直しを~

前橋商工会議所組織ビジョン・中期行動指針2021-2025

ビジョンテーマ

“チャレンジし、承継する商工会議所を目指して”
~逆境の時こそ、力を尽くす~

行動テーマ

こんな時だからこそ
「声を掛け合おう」

前橋商工会議所
ホームページは
こちら▶



TECHROAD 株式会社 吉田鉄工所

創立77周年目

価値ある製品
価値ある企業
価値ある人生



・連絡先

〒 371-0815

群馬県前橋市下佐鳥町 1001-1

Tel.027-261-4111

Fax.027-263-3610

URL:<https://www.techroad.co.jp>

E-mail:info@techroad.co.jp

・開発部

右の写真は、原寸用スプロケット式
TRC900Z「カッティングプロッター」。
大型構造物を作る際にかかせない、型紙を
作成する機械です。

全国に販売を展開し、鉄骨、橋梁、造船、
新幹線などの業界に約 370 台以上の
の販売実績を誇ります。

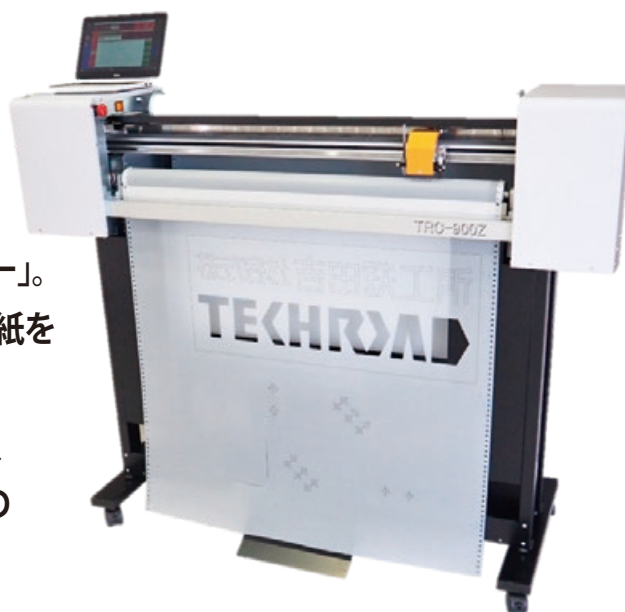



人をつなぐ 心をつなぐ ラジオが紡ぐコミュニケーション

写真:平山素也
文:奈良のりえ

「リスナーからのメールはタイムリー。1通のメールから会話が広がる。そんなつながりがラジオの魅力」と語る。

幼少のころからスポーツが大好きな少年だった。小学生時代は4番ピッチャーでエース。中学では野球部に入部するも1年でサッカー部へ。高校3年間もサッカーを続け、部室に様々な種類の「球」が置かれていたため、気が付けばテニスやバスケットなど一通りの球技に触れることになった。「チームで対抗するスポーツは、適性を組み合わせて調整する点に面白さがある」。今でも趣味はスポーツ観戦。またウォーキングは1日平均8000歩を歩くのだそう。休日はゴルフも仲間とプレーする。とにかくアクティブ。

中学2年の頃、2歳年上の兄の影響でラジオの深夜放送に夢中になる。「セイ！ヤング」や「パッキンミニミュージック」などがお気に入りだった。谷村新司とばんばひろふみのコンビで放送していた「セイ！ヤング」の『天才・秀才・バカ』シリーズは、テープに録って翌日の学校でも話題にしていたほど。大学時代は「バロック音楽の

たのしみ」などクラシックに親しんだ。

エフエム群馬とのつながりは、県庁時代に出演したことからだ。出演して驚いたのが、疎遠だった仲間や、会う人から「ラジオ聞きましたよ」と声をかけられたこと。「ラジオには人と人をつなぐ特性がある」。

「変化の激しい時代に、変わっていかなくてはならないこともあるが、変わらなくても良いこともある。ラジオを通じてつながって欲しい。これは変わらないこと」。新社屋からの放送が始まり、どんな芽吹きを前橋にもたらすのか。塚越さんが描く「ツナグ」文化に期待したい。

Profile 株式会社エフエム群馬 代表取締役社長 つかごし まさひろ 塚越 正弘

1957年太田市生まれ。東北大学経済学部経済学科卒業。1980年群馬県庁入庁。2006年病院局がんセンター事務局長、2009年議会事務局議事課長、2011年企画部広報課長、2013年企画部企画課長、2014年総務部秘書課長、2015年企画部副部長、2016年産業経済部長、2018年3月群馬県庁退職。同年4月株式会社エフエム群馬入社、6月同社代表取締役社長に就任。現在に至る。愛読書は主に歴史書。塩野七生著『ローマ人の物語』など。



特集

03 **BCP(事業継続計画)が命と会社を守る!!**
 ~非常時の被害を最小限に抑える 効果的なBCPの策定と見直しを~

01 **MAEBASHI 旬人**
 つかごし まさひろ
塚越 正弘
 株式会社エフエム群馬 代表取締役社長

11 **今月のおすすめ飲食店紹介コーナー**
徳樹庵 前橋店
ほし野

12 **会議所活用 DO!**
 商工会議所・商工会運営の商取引支援サイト
「ザ・ビジネスモール」
日本全国の企業をオンラインでつなく
地域を超えたビジネスマッチングにチャレンジ!

14 **知りたい!まえばし NOW!**
「まえばしギャラリー」来春完成予定!
 ~場所の記憶を紡ぎ、文化が折り重なる拠点へ~

16 **専門家の引き出し**
【連載企画】
こじまあきらの やぶこぎ ものづくり 奮闘記
第8話 シルクウィッグとマジカルシルク



表紙写真

前橋のまちなか「弁天通り」に面し、寺の山門のある『大蓮寺』。かつて境内には、大きな池があり弁天様が祀られていた。現在はアジサイや月見草、ポタンなどの季節の花々や、本堂、弁天堂、大地蔵尊、音色を楽しめる「水琴窟」もあり、まちの憩いの場として親しまれ、また、店主の心のよりどころとなっている。毎月3日の弁財天縁日には商店街で行われる「弁天ワッセ」に併せ歌声広場なども開催。節分には豆ではなくチョコレートをまく。
 (撮影場所:大蓮寺 千代田町3-3-24)

- 20 INFORMATION
- 24 前橋市からのお知らせ
- 26 会員ひろば／新会員のご紹介
- 28 キタカンだより／編集後記



印刷過程で有害な廃液が出ない水なし印刷方式で印刷しています。

前橋商工会議所会報

繭から糸を紡いでつくられる生糸。たくさんの人たちが関わり、知恵と技術で撚られて、人にやさしく、美しく、そして強い絹となる。明治・大正・昭和と世界に良質な生糸—ブランド名“マイバシ”—の生産で栄華を誇った生糸の市「前橋」前橋商工会議所は、会員のニーズや意見をくみとり、少しずつ太い絆に変え、紡いでいくことで地域経済の発展と暮らしやすい県都・前橋づくりに努めていきます。

題字 曾我孝之 前橋商工会議所会頭



前橋商工会議所WEB

前橋商工会議所 検索 <http://www.maebashi-cci.or.jp/>

セミナー・イベント・催事情報などお届けしています

登録は、こちらから

http://www.maebashi-cci.or.jp/maillmagazine_entry.html

地域に役立つ情報を、毎月1日・11日・21日の3回配信中

Facebook公式ページ

<https://www.facebook.com/maebashicci/>

Facebookはじめました

事業継続計画

BCCP

が命と会社を守る!!

「非常時の被害を最小限に抑える 効果的なBCCPの策定と見直しを」

近年多発する地震やこれから来る台風シーズンなどの自然災害に加えて、新型コロナウイルス、そして直近ではサイバー攻撃が多発するなど、数年前では考えられていなかった事象も新たな経営リスクとして捉える必要があり、従前に策定した事業継続計画（BCP）ではカバーできない時代となっています。

これまでも企業に対するBCP支援を積極的に実施する中で、国の事業継続力強化計画認定を受けた企業は群馬県内で880件、内当所が支援した企業は25件（令和4年5月末日）となっておりますが、今回の特集では改めてBCPの策定ポイント、時代に即した計画見直しの重要性をお伝えし、コトが起きてからではなく、事前に災害に備えるきっかけとしていただきたい。



サイバー攻撃は身近な問題

ランサムウェア被害の

66%は中小企業



感染症の流行や規模は

予測困難

事業停止やサービス縮小に

いたることも

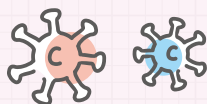

1時間降水量 50 mm以上の

年間発生回数

40年で1.5倍



近年変化する 経営リスク

これまで企業は、自然災害（台風やゲリラ豪雨、地震）、パンデミック（広域に及び流行病）といったさまざまなリスクに対し個別に対策を立てることが一般的でした。しかし個別の対策により施設や設備を早期に復旧できたとしても、事業の継続は容易でないことが明らかになってきました。仮に自社が被災を免れたとしても、今回の新型コロナウイルス感染症のように世界的に広がりを見せた場合、サプライチェーンに異常があれば資材や部品が調達できなくなり、商品やサービスの提供が難しくなり、事業継続に影響を与えます。

また最近では、サイバー攻撃も多発しており、自社や取引先の事業にシステム障害などの大きな損害を与える事象もおきています。このような社会環境の変化、あるいは地域特性によって経営リスクは常に変化することを理解するとともに、最新情報を収集する必要性が年々高まっています。

・新型コロナウイルスリスク

新型コロナウイルスのような感染力の強いウイルスの場合、感染対策として多くの経済活動が制限されることがあります。時には事業停止やサービスクの末に廃業にいたるケースも決して少なくありません。このような災害が発生した場合においても、事業継続に必要な人員を想定し、優先継続事業や事務を選別するなどの対応をあらかじめ決めておくことで損害を最小限に抑え事業継続が可能になります。

BCPにおける感染症リスクと自然災害リスクの相違点

1 予想可能かどうか

感染症の流行は全く予想ができない

2 被害地域・期間

感染症の流行は全国、場合によっては全世界に発生し、期間を予測することが難しい

3 インフラ中断状況

感染症の流行では社会インフラの中断は発生しにくい

BCPにおける感染症リスクと自然災害リスクの共通点

1 初動対応

安否確認の方法、連絡網などはどのようなリスクでも活用できる

2 重要業務の選別

限られたリソースで業務を継続する場合にどの業務を優先するか想定しておくことはリスクを問わず有効

3 資金繰りの重要性

一定期間利益が得られないことを想定しておくことはリスクを問わず有効

BCP策定の5つのポイント

想定されるリスクに対応するためにBCPを策定することは、事業を継続するうえで有効であり、さらには雇用の維持、すなわち社員の生活を守る意味でも非常に重要になります。策定にあたってはあらかじめ災害リスクを把握し、人命の安全確保を第一優先としたうえで、重要業務や対策を整理する必要があります。そこで一般的には次の観点で対応を検討します。

1 ヒト（人員）リソース

施設や設備が元通りになつたところで、従業員が業務に復帰できなければ早期復旧は困難です。従業員の被災状況の把握や、少人数でのオペレーション方法、出社できない社員への対応などを明確にしておく必要があります。

2 モノ（建物・設備・インフラ）

本社や生産拠点などの重要施設が損壊した場合、早期復旧が困難になります。施設そのものが無事でも、内部の設備が被害を受けた場合も同様です。これにより生産や調達ができなくなつた場合に備え、代替できる手段を用意しておく必要があります。

3 資金（リスクファイナンス）

被災により事業が中断した場合、どの程度の損害が発生するのか把握した上で、その間の事業資金に相当するキャッシュ・フローを確保しておくには有事の際もひとまず安心です。保険による損害補償や公的融資制度について把握しておくのも大切です。

4 情報（機器・データ）

施設や設備の被災が軽微であったとしても、業務に必要なデータが失われてしまつては事業の継続は難しいでしょう。広域災害に備え、遠隔地でのデータのバックアップは必須といえます。

5 体制

被災直後の混乱した状況の中で、自社のすべての事業を一齐に平常時に戻すことは困難です。そのため、経営層は速やかに優先順位を判断し、的確に指示を出す必要があります。また、指揮者が不在の場合は、誰かが代行できる仕組みを整えておかねばなりません。

・近年増加するサイバー攻撃対策

最近のサイバー攻撃は、セキュリティが堅固な大企業を直接狙うのではなく、セキュリティ対策が不十分な中小企業をターゲットにして、その取引先に攻撃を行うこと（自社が加害者になること）が多くなつてきており注意が必要です。

そのため日頃よりサイバーリスクに対して、次の通り、事前の備えが大切です。

① 予防…ルール、訓練、被害想定等

② 防御…セキュリティソフト、ベンダーの監視サービス他

サービス他

③ 対処…日常トラブル・初動・調査・復旧・事態収集・再発防止

事態収集・再発防止

④ 保険…経済的損失による資金繰りをカバー

BCPの初級編「事業継続力強化計画」

BCPの策定が難しい場合、まず取りかかりやすいものとして「事業継続力強化計画」の認定制度があります。2019年に施行された「中小企業強靱化法」で、この認定を受けるための要件が定められています。要件を満たして申請することで経済産業大臣からの認定を受けられます。事業継続力強化計画にはフォーマットがあり、策定方法や計画書の記入項目などあらかじめ決められているのも大きな特徴です。BCPは法律による認定制度がないのに対して、事業継続力強化計画には国による認定制度があります。

そこで、BCPの第一歩とも呼ばれる「事業継続力強化計画」の策定を検討する事業者に対し、

当所では東京海上日動火災保険(株)と連携し、専用の作成支援ツールを提供しております。検討すべき各項目に関し同業種の一般的な取組例を参考にしながら入力する内容となっており、計画書が完成すると国への申請書も自動転記する仕組みになつておりますので、ご検討の方はお気軽にご相談ください。



事業継続計画 (BCP)

- ① 重要業務と目標復旧時間の決定
- ② 事業継続戦略 (復旧・代替・お互い様など)
- ③ 業務復旧・再開対応体制と再開プロセスの明確化
- ④ 継続的改善プロセスの明確化と訓練計画策定

事業継続力強化計画

- ① 事業継続力強化の必要性の認識
- ② 災害・脅威の認識と想定される被害の把握
- ③ 初動対応の策定
- ④ 事業継続に向けた事前準備 (人・モノ・金・情報)
- ⑤ 実効性を高める取り組み (計画の見直し・訓練等)

出典：中小企業等強靱化対策事業テキストより

リスクファイナンス対応

BCPでは、早めのリスクファイナンス、いわゆる一定の掛け金で「返済する必要のない」大きな補償を得ることができるといわれています。当所の会員事業所であればお得に加入できる損害保険商品として、日本

商工会議所の「ビジネス総合保険制度」が用意されています。

ビジネス総合保険の大きな特徴

- 事業者を取り巻くリスクに対する補償のモレ・ダブリを解消し、一本化して加入可能！
- 賠償責任(PL、リコール、情報漏えい、サイバー、業務遂行等)リスクを総合的に補償！
- 災害(火災、風災、水災、雪災、地震等)に遭った際の休業損失を補償！
- 情報漏えいの補償に加え、サイバー攻撃の際の対応費用も補償！
- 全国商工会議所のスケールメリットによる割安な保険料水準！
- 保険会社の早期災害復旧支援により事業継続を後押し！

運用・定期的な見直し

BCPは策定したら終わりだと思つていても多いかと思つています。BCPは事業継続や緊急事態が発生した時の対応マニュアルや対応を行うための組織体制等を細かく定めています。そのため従業員に対しても実行手順を共有していかなくてはなりません。また、先に述べたように中小企業強靱化法が施行された当初は自然災害に対する事前対策として策定したものの、その後新型コロナウイルス感染症が発生したことによりBCPも改良されており、今後はサイバー攻撃にも対応できるよう更なる改良が重要となりますので定期的に見直しを行う必要があります。

災害時のことも考え、対応能力を高めることが経営改善にもつながる。これがBCP策定の大きなメリットです。



連携協定

このようにBCPの重要性が高まるなか、当所は管内事業所のBCPおよび事業継続力強化計画の策定支援に取り組みため「事業継続力強化支援計画」を前橋市と共同申請し、令和2年3月に群馬県から認定を受けました。また、その枠組みのなかで、前橋市、東京海上日動火災保険(株)群馬支社と当所は、事業者が自然災害等のリスクに備えた取り組みである事業継続力の強化支援にかかる連携協定を令和2年8月25日に締結し、3者の連携を図って
 各々の資源やノウハウを活かして事業者の事業継続力強化を支援しています。



BCP策定支援「ご利用の流れとポイント」

商工会議所へ相談
 当所経営支援部(電話:027-234-5115)へ

担当者
 と東京海上日動火災(株)による
 ヒアリング

各項目に対して
 対応等
 を検討

事業継続計画
 (BCP)策定

※事業継続力強化計画の認定希望者は認定申請へ

Check! ここがポイント

- ✓ 費用は無料!
- ✓ 初めて検討する方でも大丈夫!
- ✓ 作成期間は1ヶ月~半年程度!
※業種・規模により期間は異なります

まとめ

自然災害やパンデミック(広域に及び流行病)、サイバー攻撃はいつ発生するか予測はできません。だからこそ、いざ災害や流行病に巻き込まれた際に速やかに対応できるよう、また重要事業を明確化し事業内容や体制の見直しのためにBCPを平時に考え会社全体で共有する必要があります。

前橋商工会議所では、BCP策定支援を行っており、今後ワークショップを開催予定であるので、BCP未策定の事業所の方は是非参加していただき、自社のBCP策定に活用してほしいと思います。

そして、事業継続強化計画に関しては認定開始当初に認定を受けた事業所は3年間の期間満了に伴う更新手続きがあるので忘れずに行っていただきたい。

最後に、一番大切なことは事象が起きてからでは遅いことです。各地で災害が発生してしまつた時はBCPの重要性を認識しますが、時が過ぎると忘れてしまうのが人間の習性です。「喉元過ぎれば熱さを忘れる」にならないよう、定期的に見直す時期を定め、常に経営リスクに備える準備を行うことが必要です。

〈制作協力:東京海上日動火災保険(株)群馬支店〉

事例 有限会社ココア 前橋市文京町3丁目33-13



事業継続力強化計画をきっかけに意識変化につながりました

(有)ココアは地域に愛され続け29年【洗濯工房ココア】の名称で、お客様のご要望に寄り添った品質の高いクリーニングを目指すクリーニング店です。2021年に事業継続力強化計画の認定を受けました。

● きっかけはハザードマップ

近年多発するゲリラ豪雨や台風による河川の決壊が増加していることからハザードマップを確認したところ、店舗に影響がでる恐れがあり、クリーニングに必要な設備が使用できず、事業継続に影響を与えようと思ったことから策定を検討し始めました。

● もしもの時の事前確認

専門家が同席のうえ、打ち合わせを重ね、自然災害や感染症が発生した時の影響を建物・設備、資金繰り、情報とし、事前に対策できることを検討しました。そして、改めて現在の業務フローを社員から聞き取り、業務内容が社内でも共有できるよう手順書作

成（見える化）に取り掛かりました。また、誰もが全ての業務を行えるようOJTの実施などの対策も取り組み始めました。

感染症に従業員全員が感染した場合、お店を休業せざるを得ないため、その間の従業員の生活を守るためリスクファイナンスも改めて見直しました。

● 地域の皆様へ安心・信頼・信用されるお店づくりへ

計画の策定による効果として、お客様のお持ち込みになる商品はもちろん、日々の気になる点について社員同士でコミュニケーションを取ることが多くなりました。それぞれの業務を見直し、情報共有を図ったことから従業員の急な休みなどの不測の事態にも臨機応変に対応ができるようになりました。そして、会社のビジョンを「地域の皆様へ安心・信頼・信用されるお店づくりを目指す」と定め、更なる社内改善に取り組み始めるなど、BCPをきっかけとした波及効果を感じています。

事例 有限会社蕎麦仙人 前橋市西大室町644-1



万一来備えて

(有)蕎麦仙人は毎日蕎麦の実から製粉を行い、その蕎麦粉で打ち立て蕎麦を提供しています。地元客のみならず遠方からもお客が訪れる人気店です。2021年に事業継続力強化計画の認定を受けました。

● きっかけは会議所からの情報提供

以前から事業計画策定など商工会議所に相談していましたが、その際に事業継続力強化計画の情報提供をいただきました。これまで災害をそれほど脅威と感じていませんでしたが、説明を受ける中で社社の対応が充分なのか不安を感じ見直すことにいたしました。

● 策定時のポイント

各項目ごとに現状を振り返りながら、例えば災害発生時の連絡ルールや手段、出勤有無の判断、取引先への連絡方法など、

一つ一つ不足箇所の見直しを図り、結果、災害時の行動マニュアルを策定することができました。また、当社は人員が少ないため復旧もさることながら、立地的に洪水の心配が少ないことから落雷や地震などカバーする範囲をしっかりと定めるとともに、コロナ休業補償に重点をおくなど、万一来の際の補償を見直すことにより、安心して働く環境の整備が出来たと思います。

● 嬉しい効果

防災・減災の観点から各作業を見直しましたが、必然的に作業工程や動線の見直しに繋がりました。避難しやすくするためテーブルの配置を見直すことは配膳効率のアップにつながり、食器棚が転倒しないよう食器の置き場を見直すことにより5S活動の推進につながりました。

事例 前橋商工会議所

災害時でも地域のエッセンシャルワーカーとしての役割を果たすために

● きっかけは東日本大震災

2011年3月の東日本大震災後、被害に遭われた他地域の商工会議所等から情報収集するなかで、当所としても緊急時の体制を整えなければならないと考えたことがきっかけです。

● 緊急時の人員確保に向けて

中核事業を整理し、緊急事態が生じた場合の人員確保について検討しました。例えば、利根川の橋梁が破損した場合、物理的に何人が出勤できるかなど、地域特性を考慮しながら検討し、2～3割の職員しか出勤できない場合でも事業継続ができるように想定して策定しました。

● 変化する災害リスクに対応するために

当初は、大規模地震を想定した内容でしたが、年月の経過する中、新型コロナウイルス感染症が発生し、感染症への対応が必要となり、2020年4月、BCPにコロナ発生時の対策を追加しました。

BCPは一度も発動せずに済んでいますが、策定することで、普段なかなかできない業務の棚卸ができ、やるべき業務の優先順位が明確化し、生産性の向上につながられたことだと思います。

今後はサイバーリスクなど新しい事象が次々に出てくる時代ですので、随時ブラッシュアップしていき最新のBCPに更新していきたいと思っています。

事業資金・経営課題の解決に関することは

群馬県信用保証協会

お気軽にご相談ください

本部・営業部 TEL 027-231-8816

群馬県信用保証協会

検索



前橋銀行会

(一社)群馬県銀行協会
会長 深井 彰彦

- | | | | | | | | | | | | | | | | | | |
|--------|----------|--------|--------|---------|----------|------|------|------|---------|--------|----------|--------|-------|------|-------|------|------|
| 桐生信用金庫 | アイオー信用金庫 | 農林中央金庫 | 高崎信用金庫 | しのめ信用金庫 | 商工組合中央金庫 | 大光銀行 | 栃木銀行 | 東和銀行 | みずほ信託銀行 | 三井住友銀行 | 三井住友信託銀行 | 第四北越銀行 | りそな銀行 | 横浜銀行 | みずほ銀行 | 足利銀行 | 群馬銀行 |
|--------|----------|--------|--------|---------|----------|------|------|------|---------|--------|----------|--------|-------|------|-------|------|------|

新サービス!

FOR FREE!

PCドック

人間ドックのように
PCの「健康状態」をチェックする
サービスです

社内のセキュリティリスク
把握していますか?

サイバー攻撃

不正アクセス

情報漏えい

PCの紛失



- 定期的に「健康状態」をチェックすることが大切です
- PCドックで無料診断してみましよう

HOW TO USE ?

PCドックを診断したいすべてのPCにインストール!
「健康状態」を自動で診断!

Windows 10
OSの脆弱性

ウイルス対策
の不備

ソフトウェアの
アップデート
状況

危険な
ソフトウェア
利用

BitLocker
診断

Coming
Soon

診断結果に合わせた「処方箋」をお知らせ!

PC
マネジメント
サービス

MR-EP

ネットワーク
監視

— お申し込みはこちら —

<https://pcdock.qualitysuite.net/qse-alsok-entry/>



ALSOK 群馬株式会社

〒371-0854 前橋市大渡町2-1-5 TEL 027-252-5454 FAX 027-251-8388



クルマ (Vehicle) から家 (Home) へ
「電気を売る」から「ためてつかう」へ。

100%電気自動車
日産リーフ

EV(電気自動車)と家をつなぐシステム。家で電気をためる、使う。

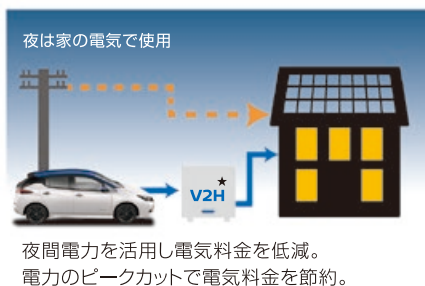

太陽光発電でつくった電気を電気自動車
のため、夜に電気自動車から家に給電。エ
ネルギーの自給自足を可能にします。また
電気代の安い夜間に電気自動車に充電し、
昼間に使うことで電気代を節約し電気の
ピークシフトにも貢献します。

電気自動車・V2Hについて詳しくは
お近くの群馬日産まで

GN群馬日産 〒371-0016 前橋市城東町1丁目6番地の8 tel.027-231-2123(代) 【営業時間】AM10:00~PM6:00 【定休日】毎週月曜日・火曜日

★ V2H:「Vehicle to Home」の略。電気自動車のバッテリーに蓄えた電気を家であつかう仕組みのこと、およびその総称。

Web
サイト ▶



SHARP

Be Original.

マスクやパーティション越しでも相手の声をはっきり聞こえる

窓口業務用 マイク搭載スピーカーシステム

窓口や受付業務、パーティション越しの
打ち合わせや面会に

こんな課題を解決

- パーティション越しの対話が聞こえにくい
- 大きな声で話す、喉の負担を軽減したい
- ハウリングが発生しにくいマイク・スピーカーシステムがほしい
- 複数の窓口に設置したい



受付や各種相談窓口



カフェや飲食店

便利な機能

- 親機側面のお客様側音量ボタン「+」「-」で子機(お客様側)の音量を調節できる
- 本体底面に通信ケーブルの「巻き付け収納」が可能(約50cm)
- マイクが搭載されていることをお知らせする「メッセージシート」を付属



メッセージシート(付属)

親機
(窓口業務者側)

子機
(お客様側)



調剤薬局や医療施設受付



ホテルのフロント



株式会社シャープドキュメント富士

〒371-0023 前橋市本町2-11-2 富士オートビル6F TEL:027-220-5022(代) 担当:安田





..... こっそり教える

社長の行きつけ



群馬ビル㈱
江原社長の
おすすめ！

唐揚げは大きく、味もしっかり
していてご飯が進みます。そばと
うどんは温かくも冷たくも選べ、
その時の気分で楽しめます。

とくじゅあん まえばしてん

徳樹庵 前橋店

料亭風居酒屋からファミリー層を
対象とした食事をメインとする和食レ
스토랑にコンセプトを移行。個室に
分かれているので、お子様連れでも気
兼ねなくゆっくりできます。鶏肉、豚
肉、国産牛、海鮮、そして新鮮な野菜
を使ったおいしいメイン料理に、ご飯
そば、うどんから、デザートも取り揃え、
自分の好みのメ
ニューが必ず見
つかります。



おそばは、自社こだわりの配合で、のど越し
の良さにこだわっています。ランチ・デザート・
お酒等、いろいろな形でご利用ください。法
事等、宴会場あり。送迎バスのご用意あり。

MENU
1 一本唐揚げ 昼御膳
1,758円

自慢の逸品「一本唐揚げ」は見た目も味付けも印象に残
るお料理です。そばやうどん、デザートも選べてボリューム
満点。

MENU
2 牛タン焼き 昼御膳
2,198円

焼きながら熱々が食
べられます。



店舗情報

- ① 前橋市本町3-15-10
- ② 027-210-6260
- ③ 11:00~22:00 (ラストオーダー21:30)
- ④ なし
- ⑤ <https://www.bashamichi.co.jp/brand04/to1139/>

素材、焼き方、備長炭の炭火
焼きにこだわりあり
ぜひ、蕎麦も食べてみたい。



㈱みまつ食品
神山社長の
おすすめ！

ほしの

ほし野

住宅街の一角に開業して6年目、蕎
麦と鰻をそれぞれ専属の職人が手掛
ける専門店。明るい店内は和モダン
な落ち着いた雰囲気。バリアフリー
となっており、お子様からお年寄りま
でゆっくりと過ごすことができます。駐
車スペースが広く、安心して駐車で
きるのもポイント。テイクアウトにも
対応しており、自宅や職場でもお店
の味が楽しめる。

MENU
1 うな重 (一身)
3,740円

備長炭で焼き上げた自慢の国産
鰻は肉厚なのに骨が全く気になら
ず、ふわふわの食感。濃厚で
ありながらも、さっぱりとした味
わいのタレがしっかりと染み込ん
だご飯との相性は抜群です。

MENU
2 豚重 1,210円

豚肉は食べやすい大きさになっていて、タレ
のかかったご飯とともにお箸が進む。サラダ、
お漬物、かきたま汁とどれも身体にやさし
い味わい。サラダは食べやすさを配慮した野
菜の切り方がされており優しい口当たり。



店舗情報

- ① 前橋市上大島町48-17
- ② 027-288-0863
- ③ 11:30から14:00 17:30から21:00
閉店時間は要確認
- ④ 水曜日
※定休日の他、火曜日は蕎麦の提供が
お休みとなります

※料金は税込です。なお、掲載情報は取材時点の情報です。

✓ 商工会議所・商工会運営の
商取引支援サイト「ザ・ビジネスモール」

日本全国の企業をオンラインでつなぐ 地域を超えたビジネスマッチングにチャレンジ!

ザ・ビジネスモールは、全国の商工会議所・商工会が共同運営する商取引支援サイトで、「ザ・商談モール」や「自社PRページ/簡易ホームページ」といったサービスを利用できるサイトです。「ザ・商談モール」では、全国の商工会議所等会員企業をターゲットにビジネスマッチングのチャンスにつなげることができます。「自社PRページ/簡易ホームページ」サービスでは、企業情報や商品・サービスのPR情報を画像付きで掲載して簡易的なホームページが作成できます。

当所の会員事業所であれば、ご利用いただける販路拡大支援サービスですので、ぜひご活用ください!



- 商談チャンスが届く! お金をかけずに見積・提案ができます
- 新しい取引先を獲得! ビジネスの幅が広がります
- 簡単にホームページを開設! 電話やメールでサポート
- ホームページ閲覧数増加! 全国で選ばれています



こんなお悩みを解決!!

買い手

困っている事を解決したい
仕入先・調達先を探したい



スピーディに
仕入先・外注先を
探すことができる

募集

応募

売り手

自社の商品やサービスを
PRをしたい



購買意欲のある
買い手に応募し
直接売り込める

農産種苗・飼料作物種子・施設資材・農薬・肥料・養液栽培・球根タネ・花苗・家庭園芸資材・緑化

ハイテクと国際化で 農業・園芸の発展に貢献します

カネコ種苗株式会社

本社 / 〒371-8503 前橋市古市町1-50-12 TEL 027(251)1617
支店 / 東京・宇都宮・土浦・熊谷・千葉・甲府・札幌・盛岡・仙台・郡山・静岡・名古屋・広島・福岡・熊本・都城
研究所 / くさだ育種農場・波志江研究所・宮崎育種農場 海外事業所 / フィリピン・タイ・トルコ



利用方法

1 まずはユーザー登録、企業情報・自社PR情報を登録

ザ・ビジネスモールのHPにアクセス。
「ユーザー登録する(無料)」をクリックし、
必要事項を記入してユーザー登録を申請。



当所にて申請内容を確認後、
「ユーザーID」を発行。登録
完了メールが届きます。

メールの案内に沿ってパスワードを登録
してマイページにログイン。企業情報・
自社PR情報・商品サービス情報を登録。

2 ザ・商談モールでビジネスマッチング

買い手(発注側) / 仕入先・調達先を募集する

マイページ内の、「仕入先・調達先の募集」をクリック。

案件掲載ルールをご確認のうえ、
フォームに沿って必要事項を入力して案件を登録。

登録した案件に該当するカテゴリに対し、
興味のあるユーザーへメールが配信されます。

マイページ内の「募集案件へのエントリー状況・商談先の選定」をクリック。
募集案件への応募状況を確認後、商談の申込をして商談スタート。

売り手(受注側) / 募集案件に応募する

応募したい案件を探す。
(ユーザー情報で関心のあるカテゴリを登録しておく、
新着案件のお知らせがメールが届きます。)

案件詳細ページを開き、「応募する」から提案内容を送信。
事前に確認したい点があれば、「質問する」で確認。

買い手の方からの商談の申込があれば商談スタート。

会員の声

お店のことを知っていただくツールとして

(有)エンゼル

当店は前橋でトラッドファッションを50年以上発信しており、前橋市内はもとより群馬県内、近隣県からのお客様にクラシカルで大人なお洒落をお楽しみいただいております。ザ・ビジネスモールのことは商工会議所からのご案内で知りました。無料で情報掲載ができるので、まずは情報発信の一つのツールとして活用してみたいと思い、登録しました。写真付きで商品情報を掲載することも非常にありがたいです。また、当店はもともとHPを持っていましたので、ザ・ビジネスモールからのリンクを貼り、HPを見ていただける方が増え、お店のことを知っていただく機会が増えることを期待しています。今後は、新しい取引につながるよう、このサービスをさらに活用していきたいです。



店主 木暮修也さん

担当者より一言

ネットワークを広げて販路拡大のチャンスに! まずはお試しください!

ザ・ビジネスモールは簡易ホームページの作成や募集、提案、成約にいたるまでの商談ができるサイトです。全国各地、たくさんの事業所の方が登録しているサイトですので、普段なら知りえなかった方との取引もでき、自社のネットワーク拡大のチャンスにもなります。また、会社情報に自社サイトへのリンクを貼ることで検索サイトの上位に表示されやすくなります。無料で販路を拡大できるサービスですので、まずはお気軽にお試しください。

お問合せ 総務部 Tel.027-234-5111

チャレンジ・ザ・ドリーム ～群馬の明日をひらく～

放送：毎月第1木曜日 12:00-12:55 (2日後土曜日 8:00-8:55 再放送)

出演：奈良のりえ 提供：群馬県信用保証協会

夢への挑戦をテーマに、明日へ向かって走る人を応援!!
企業トップへのインタビューなどで勇気とヒントを届けます。

次回放送 7/7(木) 12:00 7/9(土) 8:00

トップインタビュー 株式会社リバネス

代表取締役社長CKO 井上 浄さん



知りたい!

まえばし NOW!

「まえばしギャラリー」来春完成予定! ～場所の記憶を紡ぎ、文化が折り重なる拠点へ～



代表の想い

2016年8月の前橋ビジョン発表会で都市の指針として「めぶく。」が発表されたことを契機に、前橋の“まちなか”では少しずつ魅力的なホテルやお店、コミュニティスペースなどが誕生し賑わいが戻りはじめています。官民連携した中心市街地の再開発から学生を中心に運営される小さなフェスティバルまで、街に関わる様々な立場の人たちが交流し、行動をはじめています。まえばしギャラリーもこれらの活動と連携しながら、暮らす人と訪れる人が集い、文化が交流する場として、前橋からグローバルにアートと食文化を発信する暮らしの拠点として、前橋の“めぶく”活性化に貢献していきたいと考えています。

株式会社まちの開発舎 代表取締役 橋本 薫

(まちの開発舎)

社名 株式会社まちの開発舎
所在地 前橋市千代田町2-10-2 4階

E-mail info@towndevelop.jp
Web www.towndevelop.jp



「Qのひろば」と呼ばれ、親しまれてきた場所がいま、生まれ変わろうとしています。

この場所の歴史を遡ると、今から約100年前の1919年には活動写真常設館「前活館」として開館しており、1927年からは「前橋映画劇場」と改名、1945年の前橋空襲で焼失するものの、翌1946年には「前橋東宝映画劇場」として再建され、その後戦後復興の隆盛にのり多くの市民に愛された場所です。その後1964年に「長崎屋」となり、90年代後期には「銀座イベント広場」、そして近年の「Qのひろば」となりました。

● コンセプト

新しい文化が折り重なり、それを求める人々が集った場所にいま、2023年春の完成を目指し「めぶく。」まちづくりの新しいアイコン「まえばしギャラリー」の建設が進んでいます。事業を進めるのは、前橋のまちづくりに共感した前橋ラバーズによって設立された、(株)まちの開発舎(前橋市千代田町)。

プロデュースを担ったのは、スペースコンポーザーである谷川じゅんじ氏。「まえばしギャラリー」の企画

に込められたのは「発見のある暮らし、創造が生まれる場所、前橋ラバーズの集う拠点」をこの場所に創ろうというコンセプトです。まちの開発舎はこのコンセプトのもと、「めぶく。」まちづくりの新しいアイコンとして、この地の記憶を紡ぎたいと考えています。

建築設計を担う建築家・平田晃久氏は「大きな樹冠のように緑化されたボリュームを浮かべ、一本の樹の下に人々が集まるように、人々の自由な活動で満ちた場所をつくりたいと考えました。樹冠の中にはたくさん住居があります。全て、庭のような大きなテラスを持ち、自然と混ざった大らかな住戸です。樹の下にはギャラリーやレストラン、屋外のオープンな居場所が入り混じる、ユニークなひろばができます。めぶく緑や街の生命力とつながった、生き生きとした建築をつくりたい。」と語っています。



「前活館」の並ぶ銀座通り(撮影:萩原朔太郎)

まえばしガレリア建物概要

住所	群馬県前橋市千代田町五丁目9-1、3、5、7、8
交通	JR両毛線 前橋駅から徒歩12分
法令上の制限	商業地域、防火地域、一部準防火地域 建蔽率80%、容積率480%
敷地面積	1241.10㎡ 375.43坪(登記簿面積)
延床面積	2018.69㎡ 610.65坪(確認済証面積)
構造	鉄骨造
規模	地上4階
前面道路	南西側8m、北西側4m、北東側4m、南東側4m
戸数	26戸
総専有面積	1631.81㎡ 493.62坪
土地の権利形態	各戸専有面積に応じて所有権を共有
建物の権利形態	専有部分 区分所有権 共有部分 各戸専有面積に応じ所有権を共有
事業主	株式会社まちの開発舎
プロデュース	株式会社ジェイ・ティー・キュー
設計・監理	株式会社平田晃久建築設計事務所
施工	宮下工業株式会社
竣工予定	令和5年3月(検査済証取得予定)

※施設の詳しい情報はホームページからご確認ください。前橋の新しいランドマーク「まえばしガレリア」にご興味を持って頂けましたらホームページのコンタクトフォームからお問合せください。

かな住環境が計画されています。
 議マンション。全室に創造力を駆り立てるデザインがなされた内部空間と大きなテラスがあることにより、前橋市が推進するアーバンデザインと前橋商工会議所が提唱するGreen&Relaxを存分に体感できる豊かな住環境が計画されています。

● 26戸の分譲マンション

建物は鉄骨造、地上4階建て。
 1階は誰もが入り出ることができる中庭を囲むように、街と内部の活動をつなぐ透明感のあるガラスに囲まれたテナント空間が配され、テナントには日本を代表するアートをギャラリーと本格的な飲食を楽しむレストランが入る予定。2階から4階は26戸からなる分譲マンション。全室に創造力を駆り立てるデザインがなされた内部空間と大きなテラスがあることにより、前橋市が推進するアーバンデザインと前橋商工会議所が提唱するGreen&Relaxを存分に体感できる豊かな住環境が計画されています。



※パースはイメージです。掲載の情報は2022年6月現在の情報で、今後変更になる場合がございます。

谷川 じゅんじ

スペースコンポザー / JTQ 株式会社代表



2002年、空間クリエイティブカンパニー・JTQを設立。“空間をメディアにしたメッセージの伝達”をテーマに、さまざまなイベント・商空間開発・都市活性化事業・地方活性化プログラム・企業ブランディング等を手掛ける。独自の空間開発メソッド「スペースコンポーズ」を提唱、環境と状況の組み合わせによるエクスペリエンスデザインは多方面から注目を集めている。現在、デジタルハリウッド大学大学院専任教授、一般社団法人Media Ambition Tokyo 代表理事、一般社団法人dialogue 副代表理事、福島県会津若松市スマートシティアドバイザー、群馬県前橋市スマートシティアーキテクト、石川県加賀市地方創生推進フェロー(デジタル化・スマートシティ)、CCCマーケティングチーフクリエイティブオフィサーなどを務める。

平田 晃久

平田晃久建築設計事務所 / 京都大学教授



1971年大阪府に生まれる。1997年京都大学大学院工学研究科修了。伊東豊雄建築設計事務所勤務の後、2005年平田晃久建築設計事務所を設立。現在、京都大学教授。主な作品に「樹屋本店」(2006)、「sarugaku」(2008)、「Bloomberg Pavilion」(2011)、「太田市美術館・図書館」、「Tree-ness House」(2017)、「9hours Project」(2018-2020)等。第19回JIA新人賞(2008)、第13回ベネチアピエンナーレ国際建築展金獅子賞(2012、共働受賞)、村野藤吾賞(2018)、BCS賞(2018)等多数受賞。著書に『Discovering New』(TOTO出版)、『JA108 Akihisa HIRATA 平田晃久2017→2003』(新建築社)等。

標的型メール訓練サービスのご案内

昨今、「標的型メール」による企業等への攻撃が増加しております！

被害に遭わないためには従業員一人ひとりが危機意識をもち、メールを開かない、不審なURLはクリックしないと、個人への教育が最も重要な要素になります。

本サービスは企業の従業員に標的型メールを模した訓練メールを送付し、メール本文に記載されているURLのクリック状況を監視します。URLクリック状況を踏まえ貴社に簡易レポートをご提出致します。



三井住友海上火災保険株式会社
MS&AD INSURANCE GROUP

●お問い合わせ先●

三井住友海上火災保険株式会社
群馬支店・群馬第一支社
〒371-0023
群馬県前橋市本町2-10-4
担当：小池
TEL：027-221-1623
FAX：027-224-7693
E-mail：yuki.koike@ms-ins.com

連載企画

第8話
 しまあきらの
 ものづくり
 奮闘記
 シルクウイッグと
 マジカルシルク



小島 昭

学校法人群馬総合カレッジ太田工科専門学校校長。桐生市出身。群馬大学工学部合成化学科卒業。群馬工業高等専門学校に48年間勤務。教授、副校長。退職後、NPO小島昭研究所を設立し理事長に就任。2017年学校法人群馬総合カレッジ国際産業技術専門学校校長。群馬県功労者表彰。専門は炭素材料、環境材料。研究だけの研究はしない。応用のある、展開のある研究をやる。グンマ大好き。元気な群馬をつくりたい。「人のやらないことをやる」。「目標は高く、生活は低くして、夢を実現する」。

やぶこぎとは？
 シノ竹、笹、ハイマツなどの樹木が密集した道のない山の斜面を、かきわけながら進むこと。

1. 絹の新用途

群馬県は、ニッポン一の絹繭の生産県。前橋は、糸の町、糸都。筆者は、炭の研究とともに、絹の新しい用途展開に取り組んできた。絹糸の価格は、5〜15円/g。この価格から絹の用途は、価格の高いハイテク、美容、医療健康および医薬品分野を想定した。会報「糸都」5月号では、電気自動車用電池への展開を紹介。本号では、美容用の「シルクウイッグ」と医療健康用の「マジカルシルク」のものづくりを紹介する。

2. シルクウイッグ

市販されているウイッグは、人毛を使用した製品と、合成繊維を用いた製品とがある。前者は着用感に優

れるが高価、後者は安価であるが、合成繊維特有のムレ感や重量感、着用時の不快感等がある。ウイッグを長時間着用するには、これらの問題を解決しなければならぬ。ムレ感、素材自体に吸湿性が少ないからである。ウイッグを構成する素材は、優れた吸湿性が必要。さらに、着用時に重量感や不快さを感じないよう、軽量感も不可欠。自然な光沢感、耐久性、人体に対する適合性などが必要である。

シルクは、ウイッグに不可欠なこれらの要素を備えている。筆者らは、群馬県産の数種類の絹糸を組み合わせ、撚糸加工と塩縮加工を施すことで人工毛髪を調製した。生糸は、塩縮によって著しく収縮し、人毛のも

3. マジカルシルク 難問山積

絹繊維に機能を付与させ、より高

つウェーブ性が発生し、生糸の引張力による破壊モードを人毛に近づけることができた。また、絹繊維のセリシンは、繊維同士を接着する役割も担い、強度低下を抑えた。これらの結果を基盤に門倉メリヤス(株)(前橋市)では、絹製かつらを作成した(図1)。美容院関係者ともコラボし、絹糸を染色し7色のウイッグを作成した。群馬の絹を用いた軽量で快適なかつらの登場を期待している。



図1 群馬県産絹で作ったウイッグ

人事・労務の専門家 信頼できるビジネスパートナー

社会保険労務士法人 **板垣労務管理事務所**
 とモ労務改善研究会



【〒371-0801 前橋市文京町2-9-19 TEL(027)260-8111 FAX(027)260-8122】

い付加価値を持たせる方法は種々ある。色のついた繭糸を作る方法は、

種々の色素（顔料、染料）を飼料中に添加して給餌したり、染料水溶液中に熟蚕を浸漬して営業させ着色した繭を得ている。また、セラミックス粉末を付与させる方法は、糸や織物に添加したり、混練や後加工したりしている。しかし、これらの方法は、絹本来の持つ天然の風合、肌さわりが損なわれてしまうので好ましくない。

本研究グループは、蚕の餌としては極めて不相当と考えられている無機物を、あえて餌中に混入して蚕を飼育したところ、蚕はトラブルなく成長した。この発見によって天然の風合、肌さわりなど、絹の魅力を損なうことなく繭糸にセラミックスを取り入れることができた。この方法には問題点が3点ある。

第1点 セラミックス入りの餌を蚕が食べるか。

第2点 食べたセラミックス粉末は吐出するか、排出するか。

第3点 餌とともに与えるセラミックスは、いつ与えるのが効果的であるか。

4. ものづくりの方法は？

使用したセラミックス粉末は、アルミナ、二酸化チタン、チタン酸バリウムなど。セラミックスの給餌は、桑葉の上に噴霧器でセラミックスと水との懸濁液を噴霧（図2）、あるいは、人工飼料の中に混合して行った。

セラミックスの混入は、5齢1日目または4日目から上簇まで継続して行った。セラミックスを給餌した蚕は、スクスクと成長した（図3）。セラミックス粉末を含む繭糸の外観は、図3の左下部に示す。繭糸に付着している粒子の分析を行うと、セラミックス粒子を構成する元素のピークが認められた。

セラミックス入りの絹でシートマットをつくり、性能試験を行った。



図2 蚕へのセラミックス粉末の噴霧の様子



図3 セラミックス粉末のついた桑の葉を食べている蚕(左下:セラミックス入りの絹糸)

65才の男性が使用して睡眠をとった場合、15時〜翌日9時までの室内温度と体感温度の経時変化を測定した。室温は22℃から24℃でほぼ一定であったが、体感温度は、セラミックス入りのシートマットでは使用と同時に29℃に急上昇した。これはセラミックスからの赤外線発生によるものである。セラミックス入りの絹糸を用いた製品づくりが行われ、シート、靴下、リストバンド、セーターなどが作られ販売された（図4）。蚕に給餌する粉末の種類によって、様々な機能を持った機能性絹織物の製造が可能となった。

この研究は、群馬県繊維工業試験場および群馬県蚕糸技術センターのご協力をいただいで実施した。



図4 セラミックス入りの絹製品



株式会社オオタヤは
2021年に創業100周年を迎えました。

変わりゆくオフィスに、
変わらぬ想い

世紀を超えてこれからも、
誠意・愛・創意を込めて
情報と技術でお客様と繋がり、
笑顔に溢れ安心できる未来へ
共に進んでいきます。

前橋市問屋町1-10-7
TEL. 027-251-5217



ふく成の

夏の華やき会席

できました。

お通し・ふぐの煮凍り・お造り・牛のミニステーキ
フグのから揚げ・土鍋の炊き込み御飯・デザート



飲み物 サービス料込み **6,000円** (前日まで要予約 夏季限定9月末迄)

●コースのお料理 <現在、予約制で営業中です。>

- ふぐコース：5,750円、8,900円
- ふぐ特選コース：18,800円 (一週間前までに要予約)
- 会席コース：5,500円 (前日まで要予約)
- 上州黒毛和牛しゃぶしゃぶコース：5,800円 (前日まで要予約)

※表示価格には消費税が含まれています。 ※夜のお席は、別途サービス料7%となります。



ふく成
ふく・日本料理

美味しい季節、お待ちしております。

お申し込み・ご相談は… なるい 道下まで
 TEL. 027-219-2929
 FAX. 027-232-0025
 〒371-0022 前橋市千代田町2-10-13
 ●営業時間 17:30-22:00
 ●定休日 毎週日曜日(祭日は営業します。)
 ●Googleで「ふく成ブログ」検索

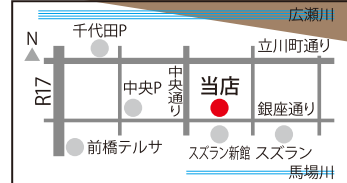

TON太とTON子の『上州麦豚カレー』

株式会社 上州ミート

焼肉乃上州 敷島店

〒371-0031 前橋市下小出町3丁目27 TEL.027-233-4129

バーベキューの季節です! 詳しくは右記HPをご覧ください。 <http://www.josyu.co.jp>

地域社会とともに
快適で、地球環境に優しい
建物づくりを目指します。



建設プロダクト  ヤマト



群馬県前橋市古市町118 〒371-0844 TEL.027-290-1800 (代) www.yamato-se.co.jp

地域と共に しののめ信用金庫



夢を語ろう、手をつなごう。

しののめ信用金庫



「働くよろこび」と「企業の発展」を応援し、
「人」と「企業」のよりよい関係の為に力を尽くしてまいります



業務請負・アウトソーシング



人材派遣



紹介予定派遣



有料職業紹介



特定技能



「いいな」がつづく
株式会社 **セントラルサービス**

本社 / 前橋市古市町210-3
TEL / 027-210-8033

～ 快適な環境作りで社会に貢献する ～

Daiei
大栄産業株式会社



TITANIAGT

～ 最先端GT型光触媒で社会に貢献する ～

前橋溶接協会は、地域のものづくりを支える溶接技術向上のため、
群馬県溶接協会が開催する「JIS溶接技能者評価試験」の普及に取り組んでいます。

2022年度 溶接技能者評価試験

試験日		対象となる適格性証明書の有効期限	申込締切日	試験会場	定員	
10月	6日(木)	2022年11月30日～2023年5月31日	8月19日(金)	群馬産業技術センター	JIS-WES	100名
	13日(木)				すみ肉	10名
11月	2日(水)	2022年12月31日～2023年6月30日	9月16日(金)	〃	JIS-WES	60名
					JIS-WES	100名
12月	1日(木)	2023年1月31日～2023年7月31日	10月21日(金)	〃	JIS-WES	100名
	8日(木)				すみ肉	10名
					JIS-WES	60名

お問合せ・お申込みは — 前橋溶接協会 TEL.027-234-5100

まちなか既存店支援補助金のお知らせ

まちなかの店舗やオフィスで1年以上営業を行っている事業者を対象に、新たな魅力づくりに資する取組で、改修工事等のハード事業や学生と連携したソフト事業に係る費用の一部に補助が受けられる制度です。なお、詳細につきましては下記のQRコード(前橋市HP)よりご確認ください。

対象者 対象区域内(下記QRコード参照)で1年以上店舗等を営業している事業者

条件 申請には、前橋商工会議所が作成する事業支援計画書の添付が必要です。



ハード事業	事業内容	リニューアル改修や新サービス提供のための設備導入など、店舗等の新たな魅力づくりに資する事業	
	対象経費	・改修工事費用(内装、外装、空調、給排水設備工事等) ・備品購入費(耐用年数1年以上で取得価格10万円以上) ※対象店舗等で使用する事業用の備品に限ります。	
	補助率	1/2以内	補助上限額 50万円
ソフト事業	事業内容	学生と連携した商品開発や体験教室など、店舗で実施する新たな魅力づくりに資する事業	
	対象経費	専門家謝金及び旅費、施設及び機器等使用料、通信運搬費、広告宣伝費、消耗品費、印刷製本費、業務委託費、人件費等	
	補助率	1/2以内	補助上限額 20万円

お問合せ 前橋市 にぎわい商業課 Tel.027-210-2188

「令和元年度補正予算・令和3年度補正予算 小規模事業者持続化補助金(一般型)」受付中

「令和元年度補正予算・令和3年度補正予算小規模事業者持続化補助金(一般型)」の**第9回受付締切は9月20日(火)**です。

この補助金は、小規模事業者が商工会議所の支援を受けながら、今後数年にわたり相次いで直面する制度変更等に対応するために取組む販路開拓等の取り組みに対し、経費の一部を補助することにより、地域の雇用や産業を支える小規模事業者等の生産性向上と自立的発展を図る制度です。申請内容は審査を経て採択の可否が決まります。※事業支援計画書(様式4)の発行に時間を要する場合がありますので、余裕をもってご相談ください。

	第9回受付締切	第10回受付締切
申請書類一式の送付締切【締切日当日消印有効】	2022年9月20日(火)	2022年12月中旬
事業支援計画書(様式4)の受付締切(原則)	2022年9月12日(月)	2022年12月上旬
補助事業の実施期間	2023年5月31日(水)	第10回申請受付締切日が確定しましたら掲載します

詳細は専用HPをご覧ください。



経営に役立つ情報を迅速にお届け!! 7月1日より商工会議所の情報発信が変わります!

前橋商工会議所では、講座・講習会、セミナーやイベント等の開催情報、助成金制度の紹介、地域情報等のビジネスに役立つ情報をよりタイムリーにお届けするため、メールマガジン「糸都(いと)メール」を配信しております。

今後は事業所の皆様に、必要とされる情報をより効果的に配信するため、これまでの「糸都メール」を下記の通り、一部変更して配信いたします。

ご登録がお済みでない事業所の方につきましては、ぜひ、この機会にご登録ください。(ご登録はQRコードより)

※ご登録いただいた情報は、前橋商工会議所会員情報として登録し、当所からの各種情報提供以外には使用いたしません。

変更前	変更後
毎月1日、11日、21日に会員/非会員問わずご登録いただいた方に各種情報を配信。	毎月1日 会員限定で業種毎に各種情報を配信。
	毎月11日、21日 従来通り、各種情報を配信。

お問合せ 前橋商工会議所 総務部
Tel.027-234-5111



前橋市市制施行130周年記念 第66回前橋花火大会 観覧席 好評発売中!

8月13日(土)に開催される第66回前橋花火大会は、感染症対策を徹底し皆様に安心して花火を楽しんでいただくため、すべての観覧席は事前予約制となります。

料金は、1区画につき2名用5,000円～、4名用6,000円～(その他各種有)。※席種によっては売切れの場合もございます。また、個人の協賛も募集中です。詳細は、前橋花火大会公式サイト(<http://maebashihanabi.jp/>)をご確認ください。

日時 令和4年8月13日(土) 16:00開場/19:00開会(荒天中止)

会場 利根川河畔(大渡橋南北河川緑地)

購入方法 「前橋花火大会チケット予約センター」(インターネット・FAX)にて

お問合せ 前橋花火大会実施委員会
(公益財団法人前橋観光コンベンション協会内)
Tel. 027-235-2211

公式サイトはこちら



2022年画廊企画 PART6

80歳からの挑戦 Vol.2>>> 河内世紀一展

— with a flow —

2022年7月9日[土] - 17日[日]

am10:30 - pm7:00 (火曜休廊・最終日 pm5:00)

KAWAUCHI

画廊翠恋 株式会社 すいらん 代表取締役社長 梅津宏規

371-0801 前橋市文京町1-47-1

GALERIE SUIRAN TEL 027-223-6312(代) URL: <http://www.suiran.com/>

「Vol.2-091」1200×1200 紙-水彩等 2009



東京商工会議所との連携による オンライン研修講座のご案内 【当所会員特典有】

前橋商工会議所では、東京商工会議所主催にて開催しておりますオンライン研修講座と連携しております。同研修講座は東京商工会議所が開催しているもので、どなたでも受講できますが、会員価格で受講できるのは東京商工会議所会員に限定されています。当所では東京商工会議所と連携しておりますので、前橋商工会議所会員の皆様も会員価格にて受講いただくことができます。豊富な研修講座の中からお選びいただくことができ、WEB環境があればどこからでもご利用いただけますので、是非ご活用ください。詳細は下記HP (QRコード)にてご確認ください。

※本オンライン研修講座は前橋市の人財スキルアップ補助金の対象となります。

(講座内容や受講者等に一定の制限あり)



お問い合わせ 前橋商工会議所 経営支援部
Tel. 027-234-5115



会員限定 経営に役立つ 「WEBセミナー」のご案内

前橋商工会議所では、会員事業所の皆様の経営をインターネットを通じてサポートする、**会員限定**のWEBセミナーを無料で提供しております。

視聴は前橋商工会議所のホームページからお入りいただけます。ご利用にはIDとパスワードが必要となりますので、登録フォームより申請ください。

(※本サービスのコンテンツ及び配信システムは株式会社ブレーン(東京都港区)の提供によります)

人気の講座

ご利用にはIDと
パスワードが必要です。
ご登録はこちら



持続化補助金セミナー
ポストコロナに向け補助金を活用しませんか？



放送大学を活用して スキルアップしてみませんか！



変化の激しい現代社会を生きていくには、幅広い視野や柔軟な考え方を持つことが重要です。グローバル化の影響で英語力の向上や専門領域を深く学び直す必要性が出てくるかもしれません。仕事はもちろん自身の環境が変わっていく中で、これまでにないスキル、さらなるキャリアアップが求められる時代だからこそ、「学び直し」や「新たな学び」は価値があるのです。放送大学はTVやインターネット等を通じて、約400もの授業を行う通信制大学であり、これらの多様なニーズに応えます。時間や場所を問わずに学ぶことができ、多くの組織においては職場研修としても広く活用されています。ただいま、2022年10月入学生募集中！

募集学生の種類 -教養学部- ※大学院もあります。

科目(半年)または選科(1年)履修生 → 希望の科目を履修
全科履修生(4年以上在学) → 卒業を目指す

出願期間 2022年6月10日～8月31日、9月1日～9月13日

資料請求(無料)・お問合せ先

放送大学群馬学習センター Tel. 027-230-1085

HP: <https://www.ouj.ac.jp>



日商簿記3級 受験対策講座を開催

簿記は企業の経営成績と財政状態を明らかにするスキルで、業種・職種に関わらず、すべての社会人の実務に役立つ資格の一つです。

本講座では簿記の知識を身につけたい方や日商簿記3級合格を目指し学びたい方などを対象に、全12回の講座で簿記の基礎知識を学びます。ぜひ本講座を受講して簿記3級を取得し、自身のスキルアップにお役立てください。

日時 令和4年9月1日(木)～10月11日(火)
毎週火・木曜日 18:30～20:30

会場 中央総合学院 前橋校(住所:前橋市南町3-14-1)

講師 中央総合学院 専任講師 和田 博 氏

定員 16名(定員になり次第締め切ります)

受講料(税込) 一般18,000円/会員・学生12,000円
※テキスト代別途3,850円要。

※会員は会員事業所に勤務する従業員を含む。

お申込み 今月号に同封の申込書(チラシ)に必要な事項をご記入のうえ、8月12日(金)までにFAXまたはメールにてお申し込みください。

お問合せ 前橋商工会議所 総務部 Tel. 027-234-5111

新登場

がんサポート共済



健やかで安心した未来のために
ぐんま共済協同組合
(前橋支店) ☎ 254-2755

I型

1口
1,500円

がん診断共済金で治療の選択肢を広げ、
高額出費への不安を解消。

がん診断共済金

50万円
(4口加入の場合 200万円)

II型

1口
2,000円

治療月保障やホルモン剤治療共済金で
治療の長期化に対する不安に備える。

がん治療(手術・放射線治療・抗がん剤治療)

月額14万円を最大60回保障
(4口加入の場合 月額56万円)



経営課題の解決に、専門家の知識を活かす！ 前橋商工会議所 専門家派遣事業 のご案内

ポスト・ウイズコロナを見据えた事業計画、働き方改革・インボイス等新しい制度への対応、資金繰りなど、経営に関する悩みは尽きません。そんなお悩みの解決策を、専門家とともに考えてみませんか？まずは前橋商工会議所までご相談ください！

詳細はホームページをご覧ください。

相談事例

- ・生産性をあげるためにIT技術を導入したいけど、どんな機械が適しているのか、利用できる補助金はあるか。
- ・新しいお客さん呼び込みたいが、具体的に何をしたら良いか。
- ・事業を始めたけど、毎日の記帳や確定申告の準備はどうしたら良いか。
- ・自社製品の磨き上げがしたい。
- ・コロナ禍で売り上げが激減…思い切って新しい事業を始めたい。
- ・インボイス制度に対応するために、どんな準備が必要だろうか。

お申込み・お問合せ

前橋商工会議所 経営支援部

Tel. 027-234-5115 Fax. 027-234-8031



出店者募集 全国から毎週集まる!! 「地域うまいもんマルシェ」

自社の自慢の逸品を、東京・秋葉原の日本百貨店しよくひんかんで販売をしてみませんか？

この出店をきっかけに日本百貨店の常設販売商品に採用された実績もあります。

※日本百貨店の営業および出店状況によっては開催できない場合がありますのでご了承ください。



出店料 無料 ※売上20%を日本百貨店に支払う

出店期間 要相談(但し、火曜日～月曜日の1週間)

会場 日本百貨店しよくひんかん
東京都千代田区神田練堀町8-2 CHABARA内
(JR秋葉原駅より徒歩3分)

商品 食料品・飲料

申込期限 随時受付

お問合せ 前橋商工会議所 産業政策部 Tel. 027-234-5109



発明に関すること、どんどんど相談ください！ ～無料発明相談のご案内～

前橋発明協会・前橋商工会議所主催により、毎月第3水曜日に「無料発明相談」を開催します。専門の相談員が知的財産に関わるさまざまな事例について個別相談を行います。

開催日 下記「開催予定表」のとおり

開催時間 13:00～16:00

※完全事前予約制。予約は開催日の2日前まで

アドバイザー 羽鳥国際特許商標事務所 弁理士 柿原 希望 氏

お申込み・お問合せ

前橋商工会議所 産業政策部 Tel. 027-234-5100

令和4年度 開催予定表

月日	月日	月日
7月20日	10月19日	1月18日
8月17日	11月16日	2月15日
9月21日	12月21日	3月15日



産業環境保全に関する 相談事業のご案内

対象者 前橋に事業所をもち、産業環境保全につとめようとする企業

相談員 (株)環境分析センター 代表取締役 関根 勇仁 氏

内容

◎環境保全に関する事項

- ①大気汚染
- ②水質汚濁
- ③騒音
- ④振動
- ⑤悪臭
- ⑥地盤沈下
- ⑦土壌汚染
- ⑧産業廃棄物処理
- ⑨公害防止機器等
- ⑩ダイオキシン類
- ⑪その他屋内、屋外の有害物等

◎法規等に関する事項

- ①PRTR法
- ②群馬県の生活環境を保全する条例
- ③廃棄物処理法
- ④前橋市環境基本条例
- ⑤土壌汚染対策法など

料金 電話による問い合わせ・相談・訪問による現地指導は原則として無料です。

*なお、調査や分析を依頼する場合には、実費負担となります。

主催 前橋地区産業環境保全連絡協議会

お申込み・お問合せ

前橋商工会議所 産業政策部 Tel. 027-234-5100

お気軽にお問い合わせください。

電気工事はリョウモウにおまかせ！

会社で

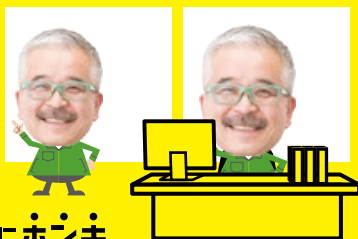

デンキにホンキ

有限会社リョウモウ

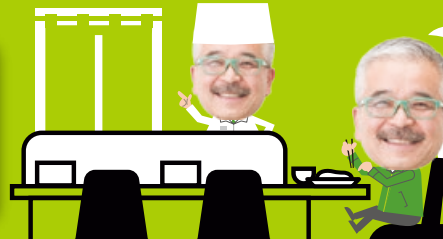
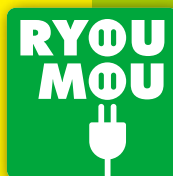

検索

Tel:027-260-3210 E-mail:info@ryoumou.com

前橋市上泉町 1034 代表取締役 深井 浩

リョウモウ 検索



消費税インボイス制度説明会のお知らせ

令和5年10月1日から消費税のインボイス制度が導入されます。

前橋税務署では、7月以降、前橋税務署管内青色申告会連合会の協力の下、消費税の申告をしたことがないなど、消費税の基本的な仕組みから知りたい方向けの説明会を開催します。

7月開催分への参加ご希望の方は、7月19日(火)までにお電話でお申し込みください。

なお、8月以降の日程や課税事業者向け説明会の日程などは、関東信越国税局ホームページでご確認ください。

7月の開催日程

令和4年7月21日(木)・22日(金) 14:00~15:30

場所 前橋税務署 1階 共用会議室
(前橋市大手町2-3-1 前橋地方合同庁舎)

お問合せ(申込み)

前橋税務署 Tel. 027-224-4371 (内線2412)

※音声ガイダンスに従い、「2」を選択してください。



説明会に関する情報▲



JETRO群馬貿易アドバイザーによる海外展開相談会のご案内

ジェット口群馬は、2018年7月に高崎モンテレー2Fにオープンしましたが、前橋および周辺エリアの企業様にもご利用いただけるよう、前橋商工会議所において海外展開相談会を毎月1回開催しています。

海外経験の豊富なジェット口のアドバイザーが輸出や海外新進出にかかる相談や悩み事にお応えいたします。事業主、相手国等問わずお気軽にご活用ください。

日時 令和4年度 毎月第3水曜日 13:00~17:00
※1事業者あたり1時間目安

会場 前橋商工会議所 3階 などでして

相談料 無料

担当アドバイザー

ジェット口群馬貿易情報センター アドバイザー 天沼 健 氏
群馬県金型メーカーで、米国、アジア、欧州等世界各国への輸出業務や海外工場の立ち上げ・運営を経験。

お申込み・お問合せ

前橋商工会議所 経営支援部

Tel. 027-234-5115 Fax. 027-234-8031



弁護士による中小企業・事業者向けオンライン・電話による無料法律相談会を開催します

群馬弁護士会が中小企業・事業者向けに、オンライン・電話による無料法律相談会を開催します。

債権回収、雇用問題、クレーム対策、契約内容の検討、事業承継などの問題や新型コロナウイルスの感染拡大の影響により、中小企業・小規模事業者の方々が抱えている資金繰り問題や損害賠償その他の法律問題について弁護士が相談に乗ります。

●開催日時 令和4年7月20日(水) 13:00~16:00

●相談料：無料

●事前予約必要

●オンラインでの相談と電話での相談を選択できます。予約時に、オンラインと電話のどちらでの相談を希望されるかをお知らせ下さい。

●オンラインでの相談は、web会議ツールの「Zoom」を使用します。画面越しに対面で相談が可能です。インターネットに接続できるパソコン、カメラ、マイク、または、スマートフォンが必要になります。

●予約受付 電話または電子メールにより受付しております。
電話 027-233-2900
電子メール gunben6@eos.ocn.ne.jp

※なお、群馬弁護士会では、左記期間に限らず、下記の要領で、中小企業・事業者の方々からの相談に対応しております。

●受付時間：平日(祝日を除く)10:00~12:00/13:00~16:00

●電話番号(下記のいずれの番号からでも結構です)

・群馬弁護士会中小企業リーガルサポートセンターぐんま
027-233-2900

・日本弁護士連合会ひまわりほっとダイヤル 0570-001-240

●お名前、連絡先などの基本情報をお伝え頂き、折り返し、お近くの地域の弁護士がお電話します。

●初回30分無料です。

主催 群馬弁護士会

アンケートのお願い

群馬弁護士会中小企業リーガルサポートセンターぐんまでは、コロナ禍における中小企業の皆様のサポート体制を向上させるため、アンケートを実施しています。右記URLまたはQRコードからご参加ください。



警備業務の安心・安全を提供致します

有限会社イベントセキュリティプロデュース



Event Security Produce

〒371-0821 群馬県前橋市上新田町221-2

TEL:027-254-0321 FAX:027-254-5796

E-mail:esp@abeam.ocn.ne.jp





「まえばしウエルネス企業」に登録しませんか？

従業員の健康増進に企業全体で取り組むという「健康経営」が注目されています。前橋市では、そんな従業員や家族の健康づくりに取り組んでいる企業と力を合わせて、働き盛り世代の健康づくりを推進しています。登録すると以下の特典が得られますので、ぜひご登録ください。

- ・登録証を交付します。
 - ・健康に関するウエルネス通信を毎月配信します。
 - ・従業員・家族の健康に関する相談に保健師・管理栄養士等が対応します。
 - ・まえばしウエルネス企業を市ホームページで紹介します。(希望企業のみ)
 - ・貴社のホームページやハローワーク求人などにまえばしウエルネス企業である旨を表示できます。
 - ・令和4・5年度建設工事及び測量建設コンサルタント業務等の競争入札参加資格審査の評価項目になります。
 - ・ウエルネス応援企業からの特典が受けられます。
- その他、ご要望に応じて無料で出前講座なども行います。登録方法など、詳細は市ホームページをご覧ください。



HPはこちら

お問合せ：健康増進課 地域保健係 Tel. 027-220-5708

企業で取り組む減量教室

5年後、10年後の従業員様の健康のために、減量に取り組む企業を募集します。3か月間の減量の取組みを前橋市の管理栄養士、栄養士、保健師が伺い、支援させていただきます。生活スタイルに合わせた各々の健康のスタイルを見つけます。

日程と1回10人が集まれる場所の提供が可能か7月中にご相談させていただきます。

先着1社とさせていただきます。

内容 食事、運動等の話

食事記録の提出・それぞれの生活スタイルに合わせた減量目標を立てる

生活習慣病に関する治療を受けている方、特定保健指導に該当している方は対象外

期間 8月から開始し、3回開催、約3か月間の取組み

※期間中に対象者に連絡をとり、個別に支援させていただきます。

人数 10人程度

お問合せ：健康増進課 食育推進係 Tel. 027-220-5783

まえばし Wind プラン・第5次前橋市男女共同参画基本計画を策定しました

前橋市では、平成15年3月にまえばし男女共同参画推進条例を制定以来、男女共同参画に係る施策を総合的かつ計画的に推進してきました。

このたび、第四次計画が満了になったことに伴い、これまでの取組の成果や課題を踏まえるとともに、社会情勢の変化を反映し、新たな計画「まえばしWindプラン・第5次前橋市男女共同参画基本計画」を策定しました。

計画の目標は「まえばしの男女共同参画社会の実現」で、市民一人ひとりが、お互いを大切に、性別にかかわらず、個性を輝かせて、生き生きと暮らすことができる社会の実現を目指すものです。

計画期間は、令和4年度から令和8年度の5年間です。

計画の特徴は、国及び県の男女共同参画基本計画との整合、社会情勢の反映(新型コロナウイルス感染症の影響、SDGsの視点、防災分野での男女共同参画、本計画に包含する前橋市DV防止基本計画の見直し)、市民ニーズの反映です。

この計画を基に、前橋市の男女共同参画の一層の推進を目指し、全庁的な取組を進めていきます。

詳細は、市ホームページをご覧ください。



HPはこちら

お問合せ：生活課 男女共同参画センター Tel. 027-898-6517

優良従業員表彰の推薦を募集します。

優良従業員を表彰します。事業主や代表者は、該当する人を推薦してください。

日時＝【表彰式】10月26日(水)10時(予定)

会場＝前橋商工会議所サクラ

対象＝次の条件に該当する人。

市内の事業所等の従業員で、同一事業所等に20年以上勤務し、かつ企業内の合理化・省力化・技術改善・新製品開発・販路開拓・サービス向上等に取り組み、その結果当該事業所等の発展に著しく貢献する等、勤務成績優秀で他の模範となる者。ただし、自営業者や企業の経営者・役員、及びその家族(兄弟、配偶者、子等)を除く。

推薦書の配布＝市役所産業政策課(大手町二丁目)、前橋商工会議所(日吉町一丁目)、東部商工会(鼻毛石町)、富士見商工会(富士見町小暮)で。本市ホームページからダウンロードもできます。

申し込み＝8月23日(火)までに推薦書に記入し、市役所産業政策課、前橋商工会議所、東部商工会、富士見商工会へ直接、FAXまたはメールにて。(kougyou@city.maebashi.gunma.jp)

お問合せ：産業政策課 雇用促進係 Tel. 027-898-6985 Fax. 027-224-1188 担当：辺見(へんみ)

市税の納付は、便利・安心・確実な口座振替をご利用ください。

延滞金のリスクを減らしましょう！



税金は口座振替で
確実に納期限内納付しましょう

口座振替なら店舗に行く必要はなく
新型コロナウイルスの予防にもなります

口座振替のお申し込みは簡単！次の3ステップだけで完了します

ワン ツー スリー
1・2・3



納期 税目	4月 5月2日 (月)まで	5月 31日 (火)まで	6月 30日 (木)まで	7月 8月1日 (月)まで	8月 31日 (水)まで	9月 30日 (金)まで	10月 31日 (月)まで	11月 30日 (水)まで	12月 26日 (月)まで	1月 31日 (火)まで	2月 28日 (火)まで
市県民税 (普通徴収分)			1期		2期		3期			4期	※1
固定資産税 都市計画税	1期			2期		3期			4期		
軽自動車税		1期									※2
国民健康保険税 (普通徴収分)				1期	2期	3期	4期	5期	6期	7期	8期

※1 特別徴収の市県民税は、口座振替の対象外税目となります。

※2 口座振替の場合、車検用納税証明書は6月下旬発送予定です。

口座振替がおすすめの理由

- ①納付書での納付には延滞金のリスクがあります
納期限をすぎると延滞金が発生します。納付書で納める場合、うっかり期限を過ぎてしまうことも。
- ②口座振替なら確実に納期限内に納付ができます
口座振替ならば納期末日に自動引落されるので、払い忘れることなく、確実に納期限内納付ができます。

市内にある金融機関の本・支店(所)等又はゆうちょ銀行・郵便局にある預貯金口座より口座振替できます。
申込書は、市役所及び市内各金融機関、ゆうちょ銀行・郵便局に用意してあります。

お問合せ：収納課 収納管理係 Tel. 027-898-6226



飲食観光部会 No.616

ニューデリー本店



1978年創業、ビジネス街の老舗インド料理店

当店では安心安全を心掛け、早くから食材や調理法などにこだわっています。

例えば

- ・お米は、群馬県川場村産
- ・カレーのベースとなる玉葱は、減農薬栽培の淡路島産
- ・ナンには水は使わずバターミルクで練り上げ
- ・使用しているバターはバター職人による発酵バター

など、こだわりの食材を使用し、極力油を控えて従来のオイリー過ぎるインド料理のイメージを一新させて健康的な食事となるよう独自の調理レシピで仕上げています。

ランチタイムは、限られた時間の中で美味しく健康的で毎日食べたいようなメニューをご用意し、ディナータイムでは、グループでお酒を飲みながら豪快にBBQやカレー料理をアンティークな空間で存分に楽しんでいただけます。

また、テイクアウトのご要望も多いことから、おうちで簡単に本格的なカレーパーティができるようお持ち帰りも充実させています。詳しくはお問い合わせください！



住所 前橋市表町2-2-3

定休日 土日祝日

営業時間 11:30~14:00 17:00~21:00

TEL 027-224-0945 FAX 027-224-3331

MAIL oosakaya2@arion.ocn.ne.jp

HP newdelhi.co.jp/newdelhi

工業部会 No.91107

FAMER'S CAFÉ minttan (ミントタン)



市内初！農地を活用した農家レストラン

令和3年9月にオープンした、市内では初となる農地を活用した農家レストランです。農家ならではの新鮮な野菜を使ったピザやパスタは絶品です。また、おススメは「季節のデザート」です。自家製や地元で採れたフルーツを使用しており、これ目当てで遠方から見えるお客様もいらっしゃいます！

また、以前の伊勢崎店舗でも実施していた「ドッグカフェ」も継続して行っています。しっかり間仕切りをして専用スペースとなっていますので、他のお客様の視線を気にすることなくご利用いただけます。

テイクアウトもご利用いただけますので、ぜひお問い合わせください。

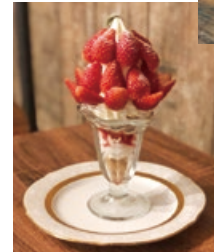
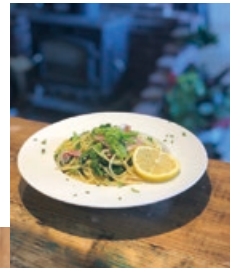

住所 前橋市江木町992-12

定休日 月・金

営業時間 11:00~21:00

TEL 027-212-4110

HP <https://www.minttan.com/>

事業所名	所属部会
ゆり音楽教室	専門・文化部会
遊山菜園	卸商業部会
スナックパラダイス	飲食観光部会
(株)福島グループ	建設部会
コウケンオート	交通運輸部会
富士見整骨院	専門・文化部会

事業所名	所属部会
降旗賢史税理士事務所	専門・文化部会
(株)NEXT JAPAN	建設部会
Grace Garden	建設部会
美容室 邑咲	サービス部会
飯野デンソー(有)	サービス部会
kazu写真工房	情報メディア部会

お問合せ

前橋商工会議所
総務部

〒371-0017 前橋市日吉町1-8-1
E-MAIL kouhou@maebashi-cci.or.jp

TEL 027-234-5108
FAX 027-234-8031

会員ひろば —あなたの会社や商品を紹介しませんか?—

専門・文化部会 No.92738

株式会社 Qarte



お客様の「これから」のお手伝いをします！

私たちはホームページ・ソフトウェア制作者です。

今日、ホームページの開設は一般的になってきましたが、開設したきり十分な活用が出来ず放置されているものも少なくないというのが現状です。

私たちはお客様のニーズに寄り添って、独自性豊かなオーダーメイドでのホームページ制作を行っています。また、保守管理も一貫して請け負うことで開設してからのアクセス解析や、集客方法の提案など様々なアドバイスが可能です。

その他、多数の商材を取揃えており、経営上の課題解決に至るまで様々な提案を行っておりますので、お困り事は是非私たちに相談ください。

会報 糸都読者限定プラン！！

この QR からお問合せ
頂いた方だけ

限定クーポン

住 所 前橋市下小出町2-21-7 中央ビル103
TEL 027-289-4090
FAX 027-289-4091
MAIL info@qarte.co.jp
HP https://qarte.co.jp/

専門・文化部会 No.92390

箏曲家 鈴木創



日本の音を、あなたのそばに！

前橋のまちなかを拠点に、お箏とお三味線の教室と演奏活動を行なっております。敷居が高いと思われがちな日本の音楽を、身近に感じていただきたいというポリシーです。教室は、明確な料金と楽しくしっかりとしたお稽古で学ぶことができます。演奏活動は、公演の開催、出張演奏、学校訪問などを行っております。まずはお気軽にご相談ください。お稽古場はスズラン前橋店のすぐ近く、「前橋アーバンデザイン」のコンセプトを反映し、かつモダンな和の雰囲気溢れる空間となっております。

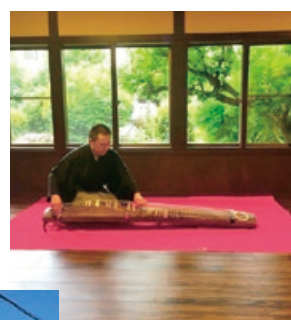

住 所 前橋市千代田町4-6-5
定休日 不定休
営業時間 10:00~21:00
TEL 027-212-7284
FAX 027-212-7494
MAIL info.hajimechan@gmail.com
HP https://www.hajime-koto.jp

新会員のご紹介

※新会員様のご紹介につきましては、入会順に掲載させていただいております。
 現在、多くの事業者様にご入会いただいておりますこと、ご了承ください。

事業所名	所属部会
(株)ロイヤルフーズ	食品部会
グレイス プロジェクト 英会話 スクール	専門・文化部会
新木珈琲店	飲食観光部会
NOBLE	サービス部会
ミスターバーボン	飲食観光部会
(株)GBC	サービス部会

事業所名	所属部会
なかしま防災テック	建設部会
ちよだの森はりきゅう院	専門・文化部会
吉田美容商会	卸商業部会
運転代行バンドワゴン	サービス部会
(株) GerBeras	サービス部会
Voice Design	工業部会

本ページで貴社の商品や各種サービスをご自由にPRください(掲載無料)

WEBからお申し込みいただけます。こちらから➡



キタカんだより



北関東自動車道の全線開通により、前橋市から宇都宮市へは1時間30分、水戸市へは2時間30分となり、北関東3県の距離感はぐんと近くなりました。本コーナーでは、水戸と宇都宮の商工会議所から、それぞれの地域情報をお届けします。

宇都宮市 飛山城史跡公園

飛山城史跡公園は、鎌倉時代の後半に芳賀高俊によって築かれ、豊臣秀吉の命で破却されるまで約300年間存在した飛山城を跡地とする公園です。鬼怒川左岸の段丘を利用して造られた飛山城からは、宇都宮の景色や日光連山を眺望できます。

昭和52(1977)年に国の指定史跡となり、現在は堀や大手門などの施設が復元・整備されています。公園内にあるとびやま歴史体験館では、資料の展示だけでなく勾玉や土器づくり体験をすることもできます。

令和5(2023)年に開業予定の芳賀・宇都宮LRTでは、飛山城史跡公園の近くに「飛山城跡」停留所ができ更にアクセスしやすくなりますので、ぜひこの機会に飛山城史跡公園を訪れてみてはいかがでしょうか。

入園・入館料 無料 **場所** 〒321-3236 栃木県宇都宮市竹下町380-1

開園・開館時間

○飛山城史跡公園 4～10月/午前9時～午後5時 11～3月/午前9時～午後4時30分

○とびやま歴史体験館 午前9時～午後5時 (入園・入館は閉園・閉館時間の30分前まで)

休園・休館日 月曜日(祝日・休日を除く)、祝日・休日の翌日(土日を除く)



▲とびやま歴史体験館

お問合せ

とびやま歴史体験館
TEL.028-667-9400
宇都宮市教育委員会
文化課 文化財保護グループ
TEL.028-632-2764



水戸市

立花文穂展 印象 IT'S ONLY A PAPER MOON

文字や紙、本を素材・テーマに作品を制作してきたアーティスト・立花文穂による美術館での初個展を開催します。父が営んできた製本業、子どもの頃から親しんだ「書」、そして彼の生まれ故郷である広島歴史と記憶を紡ぐ立花の四半世紀にわたる活動を新作とともに紹介します。

期間 令和4年7月23日(土)～10月10日(月・祝)

時間 10:00～18:00(入場は17:30まで)

休館日 月曜日(祝日の場合は翌火曜日)

場所 水戸芸術館現代美術ギャラリー

入場料 一般900円、団体(20名以上)700円

※高校生以下/70歳以上、障害者手帳などをお持ちの方と付き添いの方1名は無料



▲左:『球体 1』2007年、右:『書体』より「云々」2018年

お問合せ

水戸芸術館 〒310-0063 茨城県水戸市五軒町 1-6-8
TEL.029-227-8111 <https://www.arttowermito.or.jp/>



前橋商工会議所会報

系都

令和4年7月号 第611号

発行所 前橋商工会議所

発行人 会頭 曾我孝之

企画・編集 広報・広聴委員会

制作 総務部

〒371-0017 前橋市日吉町1丁目8番地1

Tel.027-234-5111(代)

E-mail: soumu@maebashi-cci.or.jp

URL:<http://www.maebashi-cci.or.jp/>

印刷所 朝日印刷工業株式会社

「系都」について皆様の声をお寄せください。こちらから→



編集後記

先月、松山市で開催された観光振興大会に参加させていただきました。初日の全体交流会は山頂にそびえる松山城天守を見上げる三の丸広場で開催されました。市街地から見上げるお城は、まるでアテネ市街から見るパルテノン神殿のよう。(行ったことないので想像です。)

松山城をはじめ現存天守は12城ありますが、戦前には26城が存在し、うち24城は国宝だったそうです。名古屋城には本丸御殿も存在し、姫路城を凌ぐ規模だったとのこと。空襲による消失が何とも悔やまれます。

戦火においても何より尊重されるべきものは人命ですが、長年大切に守られてきた歴史遺産が破壊されることは耐え難いことです。

コロナも落ち着きを見せてきたせいか松山城には多くの小学生が遠足で訪れ、元気な声が響いていました。

ウクライナが誇る歴史的な建造物も数多く破壊されています。一刻も早く平和が訪れ、子供たちに笑顔が戻ることを祈ります。

(稲田)



10年後のトイレ改装費用100万円が必要なくなるかもしれないとしたら、受講料3,300円は投資に見合う金額になると思います。

便器ピカピカトイレ掃除デモンストレーション講習

講習対象者

社長さん・総務部長さん・管理者



特許証

YouTube 掃除動画公開中



【講師】星野延幸（トイレ掃除特許工法開発者）

【日時】9月8日（木）

1回目 11時～12時（定員20名）

2回目 14時～15時（定員20名）

【会場】前橋商工会議所2階「ローズ」（313㎡）

【受講料】3,300円（一人／消費税込み）事前振り込み

【定員】各回20名（広い会場で少人数開催）

（座席の間隔を開けてコロナ対策しています）

（マスク着用、検温にご協力ください）

講師：星野延幸 主な著書：トイレの法則 PHP 研究所

主催：アメニティ（トイレ掃除専門30年）
371-0836 前橋市江田町82-8-34
資料請求・問い合わせ先

TEL 027-253-5325



for the next

誇り胸に 次なるステージへ

群馬に根づく創立80年の信頼と伝統、そして実績

北関東最大級の専門学校グループ。学生一人ひとりの夢をサポートします。

中央カレッジグループ概要と実績

いろんな夢にあわせて学べる学科・専攻コース

安心と信頼の証拠、卒業生総数

安心の就職内定率

9校 27学科 83専攻コース

37,926名 【2020年度までの79年間】

99.6% (卒業生555名中553名) 【2020年度実績】

中央カレッジグループは、建学以来80年間、学びの場を提供し続け、これまで積み上げてきた専門教育ノウハウと教育環境、さらに3万7千人以上の卒業生ネットワークのもと、学生支援体制を整え、一人ひとりをサポートしています。また、これまでの専門教育を社会や時代が求めるレベルまで進化させる必要があると考え、カリキュラム改変・地方自治体や地域企業・業界と連携した産学官実践授業、職業実践専門課程の認定、グローバル化社会に対応する多様な取り組みなど、新しい専門教育を実践し対応しています。

専門学校
CID 中央情報大学校
〒370-0841 群馬県高崎市栄町13-2
☎0120-24-8531

専門学校
CAG 中央農業大学校
〒371-0805 群馬県前橋市南町2-31-1
☎0120-83-1992

CIA 中央情報経営専門学校
〒371-0844 群馬県前橋市古市町1-49-4
☎0120-04-0066

GLC 群馬法科ビジネス専門学校
〒371-0844 群馬県前橋市古市町1-48-1
☎0120-04-0066

TBM 高崎ビューティモード専門学校
〒370-0841 群馬県高崎市栄町13-1
☎0120-24-8531

CIS 中央医療歯科専門太田校
〒373-0026 群馬県太田市東本町41-12
☎0120-11-8309

CMS 中央医療歯科専門高崎校
〒370-0843 群馬県高崎市双葉町2-8
☎0120-41-4418

CAN 中央動物看護専門学校
〒371-0844 群馬県前橋市古市町1-43-27
☎0120-15-1281

CSM 中央スポーツ医療専門学校
〒371-0843 群馬県前橋市新前橋町21-16
☎0120-21-9157

中央カレッジグループ本部

〒371-0844 群馬県前橋市古市町1-49-1
TEL.027-256-7000 FAX.027-253-5595

