

[No.612]

8

Aug.2022

前橋商工会議所会報

[いと]

糸都

特集

意外と身近なSDGs

今日からできる事業者の取り組みポイント!

SDGsが企業価値の向上やビジネスチャンスの拡大につながる

前橋商工会議所組織ビジョン・中期行動指針2021-2025

ビジョンテーマ

“チャレンジし、承継する商工会議所を目指して”
～逆境の時こそ、力を尽くす～

行動テーマ

こんな時だからこそ
「声を掛け合おう」

前橋商工会議所
ホームページは
こちら▶



トリニティアグリ株式会社

飼料畜産・肥料の総合商社

〒371-0855 群馬県前橋市問屋町二丁目1番地4 TEL.027-255-0082(代)
代表取締役社長 薊 準

「安心・安全で美味しい農・畜産物を食卓に」をモットーに、
畜産飼料(配合・単味・添加剤)、肥料(化成・有機・特殊)、農薬、ハウス
工事から農畜産資機材、農業用IoT機器をお取扱いしております。
環境対策・循環型農業システム作りのお役に立ちたいと考えています。

前橋倉庫株式会社

総合物流企業

〒379-2134 前橋市力丸町828番地 TEL.027-265-2321(代)
代表取締役社長 南 繁芳

保管と輸送の総合物流企業として、地域に密着した事業展開を
図るとともに、荷主の信頼・安心安全・環境保全をモットーとした企業です。



自家繁殖販売

ペットのプロが いるお店

店長 曾我 義幸

がるなびる

大好評!
ワンちゃん動画配信中

子犬をお探しなら↓
がるなびる 検索



〒371-0007 前橋市上泉町1781番地 TEL(027)269-6308(代)

中屋商事株式会社

グループ会社統括管理

〒371-0855 群馬県前橋市問屋町二丁目1番地4 TEL.027-255-1148(代)
代表取締役社長 曾我孝之



心に刻んでほしい 前橋の花火の思い出

写真:平山素也
文:奈良のりえ

「子供の頃、家族で見た花火を鮮明に覚えています」。両親がそれぞれ商売を営んでいた蟻川さんにとって、家族が集まる正月や花火大会は特別な思い出だった。

嫁ぎ先が銃砲火薬、煙火製造販売商（銃砲店）。義母の手伝いはしてきたが代表取締役就任を機に蟻川さんの人生が一転した。

「周りに恵まれていて、お客様が教えてくれることもありました」と振り返る。また業界の現状に直面し「新たなことに挑戦しなくては家業を守れない」と痛感。従来の花火販売だけでなく製造も手掛ける決意を固める。

ある日、今までに見たことのない色鮮やかな花火に心を奪われた。「この花火を前橋の人に見てもらいたい」。これが現在工場長を務める吉田さんが製作した花火との出会いだった。

市内に煙火製造工場を新設。軌道にのり始めた時、新型コロナによる花火大会の中止という試練が襲い掛かった。そこで新たな火薬の配合を研究。微妙な色の変化を今まで以上に表現できるようになったという。

趣味は御朱印集め。また三国志を漫画で読み、一人息子とともに夢中になったこともある。その影響もあり「遊園地よりお寺に行きたい」と息子にせがまれたと苦笑い。「今思えば息子の時代に良いものを残したいという気概で花火と向き合っていました」。自身の幼少時代と重ね合わせ「雪で真っ白に覆われた大地。秋には紅葉と四季を肌で感じた。花火も故郷を思い出すひとつになっただけ」。今年も前橋の夜空に一瞬の美しさを一生の思い出として刻み込む花火が打ち上げられる。

Profile

上州花火工房
(有限会社蟻川銃砲火薬店)
代表取締役

ありかわ ようこ
蟻川 洋子

1964年みなかみ町(旧新治村)生まれ。県立沼田女子高校、嘉悦女子短期大学卒業。株式会社ヤナセに入社。1993年結婚。2007年、代表取締役役に就任。2016年、前橋市内に煙火製造工場を新設する。好きな本は歴史書『三国志』など。保護犬2頭と愛猫に囲まれ過ごす。茶道、華道、香道、フラワーアレンジメントなど、日本の伝統文化を中心に学ぶ。色にこだわった花火、自社技術の配合、製造方法で前橋花火大会の花火を手掛ける。



特集

03 **意外と身近なSDGs**
今日からできる事業者の取り組みポイント!
 SDGsが企業価値の向上やビジネスチャンスの拡大につながる

01 **MAEBASHI 旬人**
 ありかわ ようこ
蟻川 洋子
 上州花火工房 (有限会社蟻川銃砲火薬店) 代表取締役

11 **Pick Up! 前橋グルメ** こっそり教える 社長の行きつけ
呑処 心花
そばはな

12 **会議所活用 DO!**
御用聞き型業務改善サポート事業
専任コーディネーターが直接訪問し
一緒に課題を解決します!

14 **知りたい!まえばし NOW!**
プラネタリウムで満天の星空を楽しみませんか?
子供も大人も楽しめる
「学び」と「遊び」の活動交流拠点
前橋こども公園・前橋市児童文化センターの取組をご紹介します!

16 **専門家の引き出し**
[連載企画]
手島仁の前橋学講座 ~歴史×ビジネス×まちづくり~

第20回 **県都前橋の始まり 5**

20 INFORMATION
 24 前橋市からのお知らせ
 26 会員ひろば/新会員のご紹介
 28 キタカンだより/編集後記



印刷過程で有害な廃液が出ない水なし印刷方式で印刷しています。

前橋商工会議所会報

繭から糸を紡いでつくられる生糸。たくさんの人たちが関わり、知恵と技術で撚られて、人にやさしく、美しく、そして強い絹となる。明治・大正・昭和と世界に良質な生糸—ブランド名“マイバシ”—の生産で栄華を誇った生糸の市「前橋」前橋商工会議所は、会員のニーズや意見をくみとり、少しずつ太い絆に変え、紡いでいくことで地域経済の発展と暮らしやすい県都・前橋づくりに努めていきます。

題字 曾我孝之 前橋商工会議所会頭



表紙写真

前橋の夜空に広がる美しい花火。前橋花火大会は戦後の復興への願いや犠牲者の鎮魂を込めて昭和23年8月15日から始まった。開始当時から終戦記念日に開催されていたが、現在は、より多くの市民や県内外からの見学者が花火を楽しめるよう、終戦記念日にこだわらず8月第2土曜日に開催される。今年第66回目を迎え、8月13日(土)に開催予定。多くの人の願いと想いによって受け継がれ、花火そのものも時代とともに進化する。前橋発祥といわれる空中ナイアガラをはじめ、超特大スターマインなどは人々の心を躍らせる。鮮やかな虹色に輝く花火は、前橋の花火職人の技術の粋が詰まったものだ。職人の魂が宿る花火は、見る人の心が震え、前橋の夏の風物詩として心に刻まれる。(写真:酒井 正弘 氏) (撮影場所:利根川大渡橋 河川敷)

前橋商工会議所WEB

前橋商工会議所 検索 <http://www.maebashi-cci.or.jp/>

セミナー・イベント・催事情報などお届けしています

登録は、こちらから

http://www.maebashi-cci.or.jp/mailmagazine_entry.html

地域に役立つ情報を、毎月1日・11日・21日の3回配信中

Facebook公式ページ

<https://www.facebook.com/maebashicci/>

Facebookははじめました



SUSTAINABLE
DEVELOPMENT
GOALS

意外と身近な



今日からできる事業者の取り組みポイント！

SDGsが企業価値の向上や ビジネスチャンスの拡大につながる

昨今、様々なメディアで取り上げられ、目にする機会が増えた「SDGs」。SDGsに取り組む企業、地方自治体、大学や団体等も徐々に増えており、小中高校生の教育現場でも取り上げられ、SDGsは日常生活の中でも身近な存在となっている。

SDGsとは、2015年の国連サミットで採択された「我々の世界を変革する：持続可能な開発のための2030アジェンダ」に掲げられる「持続可能な開発目標（Sustainable Development Goals）」のことである。より良い世界を実現するために、17のゴールとそれをさらに具体化した169のターゲットで構成されており、誰一人取り残さないことをテーマに、2030年までにこれらゴールの達成を目指している。

企業価値の向上やビジネスチャンスの拡大にもつながるSDGsであるが、具体的にどのようなことに取り組んだらよいかわからないという事業所も多い。独立行政法人中小企業基盤整備機構の調査によると、約9割の事業所がSDGsを認知しているとした一方で、内容の理解は4割にとどまっている。また、SDGsの理解度と取り組み状況には高い関係性があり、理解度が増すほど取り組みが増加するとされている。そこで、本特集では、SDGsを事業所で取り組む意義や取り組みポイント、当所の活用メニューについてご紹介をしたい。

これからの時代でSDGsは ビジネスに欠かせないものになる!?

冒頭でも述べたようにSDGsは社会に浸透しており、ビジネスにおいても「共通言語」となりつつある。実際の取引の中でも、SDGsに取り組んでいるかどうかが評価の基準になったり、人々の消費行動の中でも、人や社会・環境に配慮した商品・サービスに重点が置かれるようになってきている。つまり、企業がSDGsに取り組むことは、企業価値の向上やビジネスチャンスの拡大につながる可能性があるのだ。

社会全体の流れとしても、気候変動やカーボンニュートラル（脱炭素）、ダイバーシティ（多様性）など、様々な社会課題が挙がっているが、これらの社会課題を解決することを重視する傾向が強くなっている。それと同時に、企業の価値を測る基準も、従来の財務情報だけでなく、環境への配慮や社会課題の解決に向けた取

『チャンス』

『共通言語』であり、SDGs
けに、地域との連携、新し
ナーの獲得、新たな事業の
たイノベーションやパー
とにつながります。

取り組む ながら』 ット

新たな市場の開拓

環境・社会の変化を
見据えた
新製品の開発・販売

02 『選ばれる会社』につながる!

- ▶ 今後は、SDGsへの対応が、**ビジネスでの取引条件**となる可能性があり、取り組むことで、取引先や社会から**選ばれ続ける会社**につながります。
- ▶ SDGsへの取り組みをアピールすることで、**よいイメージのブランディング**ができ、金融機関からの評価が高まるのはもちろん、顧客に対しても社会・環境に優しい企業であることをアピールできます。

他社との差異化

企業イメージの向上

5 ジェンダー平等を実現しよう	6 安全な水とトイレを世界中に	7 エネルギーをみんなにそしてクリーンに	8 働きがいも経済成長も	9 産業と技術革新の基盤をつくろう
14 海の豊かさを守ろう	15 陸の豊かさも守ろう	16 平和と公正をすべての人に	17 パートナーシップで目標を達成しよう	SDGs 18

01 『新たなビジネスにつながる』

▶SDGsはビジネス界での取り組みをきっかけ取引先や事業パートナーシップを生むこと

り組み、法令順守などの非財務情報も基準になつており、企業を評価する価値観に変容が見られる。

SDGsはこのような社会の変化に対応し、企業価値を高めるツールとしても注目されており、SDGsに取り組むことは、前述の企業価値の向上やビジネスチャンスの拡大のほか、新しいパートナーシップの構築やイノベーションの創出、人材育成や多様性に富んだ人材の確保などのメリットにつながる。むしろ、環境や社会に配慮しない取り組みは評価されず、売上減少などのリスクにつながってしまう場合もある。

一見、SDGsはグローバルで企業活動とは関係ないようにも見えるが、企業が行う事業活動そのものはもちろん、普段から取り組んでいる節電や節水、社員の福利厚生など、企業活動のすべてがSDGsとつながる可能性がある。このような理由から、意外と身近な存在であるSDGsを企業活動に取り入れ、活用することには大きな意義があるのだ。

SDGsに3つの『つメリ』

環境・社会の変化によるリスク

- 生産量の減少
- 調達コストの増大
- 原材料の不足
- 品質の悪化
- ニーズの変化 など



《会社》

環境・社会に与える影響に伴うリスク

- ESG※ 要素の不足による資金調達の悪化
- 製品・サービスの売上減
- 企業イメージの低下 など

※環境(Environment)、社会(Social)、ガバナンス(Governance)の頭文字を合わせた言葉で、持続可能で豊かな社会の実現と企業が長期的に成長するために必要とされる観点のこと。

03 『従業員のやりがい・確保』につながる!

▶従業員がSDGsを通じて自社の企業活動が世界や社会への貢献につながることを理解することで、従業員の仕事への「やりがい」を生み出します。

▶SDGsへの取り組みをアピールすることで、社会的イメージ・信頼度をアップさせ、意識が高く、優秀な人材を惹きつけることにつながります。

※小中高等学校の「新学習指導要領」の中に「持続可能な社会の創り手の育成(=SDGsの担い手を学校教育の中で育成していく)」が明記されました。



バリューチェーンの強化

ESG 投資による資金調達

SDGsの17のゴール

1 貧困をなくそう 	2 飢餓をゼロに 	3 すべての人に健康と福祉を 	4 質の高い教育をみんなに
10 人や国の不平等をなくそう 	11 住み続けられるまちづくりを 	12 つくる責任 つかう責任 	13 気候変動に具体的な対策を

SDGsは誰でも、いつでも始められる!! SDGsへの第一歩に向けたポイント

実は、SDGsは「できることから、いつでも始められる」一点が特徴の一つであり、自社の特徴やペースに合わせて取り組むことが可能である。

特に中小企業や小規模事業者では、大企業に比べて意思決定のスピードや柔軟性が優位である点、地域との距離感が近いことから地域課題との関係が深い点でSDGsに取り組みやすい一面もある。

まずは社内で話し合い、考え方を共有しよう

- ・ 企業理念の再確認と将来ビジョンの共有
- ・ 経営者の理解と意思決定
- ・ 実施主体（担当者・チーム）を決める

SDGsに取り組む前に、まずは自社の企業理念を再確認してみよう。社内で話し合い、SDGsのゴールと自社が目指すものとのつながりを理解し、自社の将来像を共有しよう。また、社会における自社のミッションとは何かを、社員に考えてもらうことで、個々の意識改革にもつながる。

01

自社の業務内容の棚卸を行い、SDGsと紐付けられるか考えよう

- ・ 自社の事業・活動の内容を整理する
- ・ 社内の理解と協力を得る

環境に関する取り組みなど、企業によってはこれまで取り組んできた事業活動がそのままSDGsと結びつく場合もある。また、事業活動を整理する中、多くの社員を巻き込むことで、協力者を増やすことにもつながる。

ビジネスにつながるSDGsの取り組み事例

株式会社みまつ食品

■ 前橋市上大島町2-1
■ 従業員:340人

『農作物のムダをなくしたい』

中華点種類を全国の量販店、外食企業、宅配企業を中心に製造販売を行うほか、市内でアンテナショップ「餃子工房RON」を運営し、一般消費者への商品販売も行う事業所。

当社では、商品製造に関して様々な課題を感じていたが、SDGsに当てはまる新たな事業を展開している。事業に取り組み中で、新たなパートナーシップを構築し、他社からの技術支援によりキャベツの芯からGABAを抽出する技術を開発する等のイノベーションの創出や新たなビジネスチャンスにもつながっている。また、これらの取り組みを情報発信することで、会社のイメージが向上し、新聞掲載などの自社PRにもつながっている。

少しでも多くの方に喜んでほしい!
地域の生産者が丹精込めて作った
キャベツを無駄にしたいくない!

- 1 商品製造時に余剰品が発生
- 2 食用に適さないキャベツの葉や芯を1日約100キロ廃棄

- 1 余剰品を子ども食堂やフードバンクに寄贈
- 2 キャベツの非可食部から新たな商品を開発し、ビジネスの場が拡大



02

何に取り組みを決めよう

- ・扱いやすく、効果が期待できる取り組みを抽出する
- ・取り組みの目的・内容・ゴール・担当部署を決める
- ・行動計画を作成する

自社の持つ製品・サービス・技術や* CSR活動、企業イメージ等、関連づけやすいゴールは様々だが、身の丈に合った取り組みを選ぼう。

03

事業に取り組み、その結果を評価しよう

- ・経営者や社員を積極的に巻き込んで取り組む
- ・取り組みのレポートを作成する

事業に取り組み際は、振り返りができるように記録を残そう。進捗を確認しながら、取り組み前後を比較し、その変化をモニタリングし、結果を評価することで、次の取り組みにつなげやすくなる。

04

一連の取り組みを整理し、外部へ情報発信しよう

- ・取り組みの振り返りを行い、アピールポイントを整理する
- ・ビジネスチャンスへつながる発信方法を考える

取り組んだ結果を外部へ情報発信することで、新たなパートナーシップやビジネスチャンスにつながる可能性もある。積極的に情報発信を行おう。

SDGsの取り組みにあたって重要なことは、①〜④を繰り返し、社内ですべてを普及させ、継続することである。

* [Corporate Social Responsibility] の略語で、環境活動、ボランティア、寄付活動など、企業としての社会貢献の活動のこと

株式会社T SUNAGU

■ 前橋市三河町2-1-13 青木ビル2階
■ 従業員：4人

『人も環境も豊かになるように資源を循環させる』

「風景を修復する」をコンセプトに、古くなった住宅や手の回らない田畑、想い出が詰まった古材・古道具等の資源を循環させる事業を展開。事業を通じ、場所や物に根付く想いを守り、伝承していくことで、住み続けられるまちを守り、環境への負荷軽減を図る。

取り組み内容がSDGsに当てはまっており、事業の付加価値が向上。引き合いが増えるなど、顧客に選ばれる取り組みにつながっている。今後も選ばれる会社として事業を続け、新たなパートナーシップを構築し、さらなる事業展開を目指している。



美しい故郷の風景を守るために一人や一軒の想いを大切にしたい！

① 持ち主が遠方で、持ち家や土地の管理ができない

② 大量に廃棄される古材や古道具

③ 増加する空き家物件

① 持ち家や田畑がきれいに安全に保たれるよう管理

② 古材や古道具を回収・販売。デザイン性やストーリー性に価値を感じる顧客からの引き合いが増加

③ 中古物件の活用を支援し、まちを再生

本誌にもSDGsの取り組みが！

本誌『糸都』では、印刷過程で有害な廃液が出ない水なし印刷方式を採用。環境負荷の軽減や用紙・インキの節約、印刷機の劣化抑制につながっているほか、メンテナンスが簡素で、労働時間の短縮やオペレーター育成期間の短縮等、職場環境改善にもつながる取り組みだ。



前橋商工会議所の支援メニュー

まずは体験!

2030SDGsカードゲーム
SDGsの世界をカードゲームを通して体感する

まずは、SDGsの世界を体感し、SDGsとは何か、理解を深めよう。

- 日程：8月25日(木)13:30～16:30
- 会場：前橋商工会議所2Fロース
- 対象者：県内企業関係者
- 参加費：1,000円/受講者
- 定員：50名まで(1社につき2名まで)
- 共催：ぐんまSDGs推進ネットワーク、群馬県
- 申込方法
- メールの場合
- ①社名 ②住所 ③TEL ④FAX ⑤参加者名 ⑥所属 ⑦役職 ⑧E-mail をメールでお送りください。
宛先：info@gunma-repare.com
- ◆電子申請受付システムの場合
QRコードより申込フォームにアクセスしてください。
- 申込期間：7月12日(火)～8月10日(水)
- お問合せ：前橋商工会議所総務部
TEL：027-234-5111



本格的に始めよう!

SDGsコーチングプログラム

専門家による集団カウンセリングを通じて、SDGsの理解を深め、経営戦略における課題を顕在化したうえで、経営に役立つ目標設定や活動計画作成のための手法を学ぶプログラム。

- 日程：全4回(全て13:30～16:30の3時間)
- 第1回 9月28日(水)
「SDGsを知る!」
- 第2回 10月11日(火)
「事業活動をSDGsで考える!①」
- 第3回 10月26日(水)
「事業活動をSDGsで考える!②」
- 第4回 11月9日(水)
「SDGs宣言をする!」
- 会場：前橋商工会議所3Fリライ
- 対象者：次の全てに該当する者
 - ・SDGsを経営戦略として取り入れることに意欲的な県内企業関係者
 - ・前項の「2030SDGsカードゲーム」SDGsの世界をカードゲームを通して体感する」または「SDGsカードゲームを体験していること」
- 参加費：2万円/事業者
- 定員：10事業者
- 共催：ぐんまSDGs推進ネットワーク、群馬県、前橋市
- 申込期間：8月1日～8月31日(水)
- お問合せ：前橋商工会議所総務部
TEL：027-234-5111



申込はコチラ

随時募集中!

新たな一歩を一緒に! SDGs診断&行動宣言作成支援

当所では東京海上日動火災保険(株)と連携し、随時、SDGs診断と行動宣言の作成支援を実施している。本事業では、まずはSDGsの観点から自社事業を見直すことから始め、SDGs推進に向けた事業所の強みや課題の整理をお手伝いする。SDGsの第一歩として是非お気軽にご利用いただきたい。

SDGs診断事業ご利用の流れ

- 1 利用申込
QRコードからご入力いただくか
当所総務部へ。
(TEL:027-234-5111)
- 2 事業所へ訪問。SDGs診断を実施。
- 1 『診断レポート』を作成
業種毎に「環境」「社会・職場環境」「組織体制」「サステナブルな取組」の4つの分野について合計40問のヒアリングを実施。取り組み状況を『診断レポート』としてご案内。
- 2 『SDGs行動宣言』を作成
『SDGs行動宣言』を作成できます。ホームページへの掲載など、会員事業所様のSDGsの取り組みを社内外にPRすることができます。



事業資金・経営課題の解決に関することは

群馬県信用保証協会

お気軽にご相談ください

本部・営業部 TEL 027-231-8816

群馬県信用保証協会

検索



一時的な精神的ストレスがかかる状況での

ストレス緩和 睡眠の質向上

機能性表示食品

(L.カゼイ YIT 9029)

乳酸菌 シロタ株1,000億個 1本100ml 当たり

<届出表示>

本品には乳酸菌 シロタ株 (L. カゼイ YIT 9029) が含まれるので、一時的な精神的ストレスがかかる状況でのストレスをやわらげ、また、睡眠の質 (眠りの深さ、すっきりとした目覚め) を高める機能があります。さらに、乳酸菌 シロタ株 (L. カゼイ YIT 9029) には、腸内環境を改善する機能があることが報告されています。

食生活は、主食、主菜、副菜を基本に、食事のバランスを。本品は、特定保健用食品とは異なり、消費者庁長官による個別審査を受けたものではありません。本品は、疾病の診断、治療、予防を目的としたものではありません。疫病のある方、未成年者、妊産婦 (妊娠を計画している方を含む)、授乳中の方を対象に開発された食品ではありません。

人も地球も健康に
Yakult

お問合せ

群馬ヤクルト販売株式会社



0800-700-8960

受付時間
9:00~17:00
(土・日曜日・祝日は除く)

～ 快適な環境作りで社会に貢献する ～

D Daiei
大栄産業株式会社



T TITANIA GT

～ 最先端GT型光触媒で社会に貢献する ～

便器ピカピカトイレ掃除デモンストレーション講習

【講師】星野延幸 (トイレ掃除 30年・トイレ掃除特許工法開発者)

【会場】前橋商工会議所「ローズ」【定員】各回 20名

【日付】9月8日木曜日

【時間】1回目 11時～12時 2回目 14時～15時

【受講料】3,300円(一人/消費税込み)事前振り込み

主催：アメニティ(トイレ掃除専門30年)

前橋市江田町 82-8-34

資料請求・問い合わせ

TEL 027-253-5325





クルマ (Vehicle) から家 (Home) へ
 “電気を売る” から “ためてつかう” へ。

100%電気自動車
日産リーフ

EV(電気自動車)と家をつなぐシステム。家で電気をためる、使う。

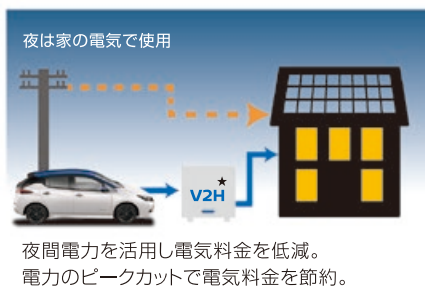
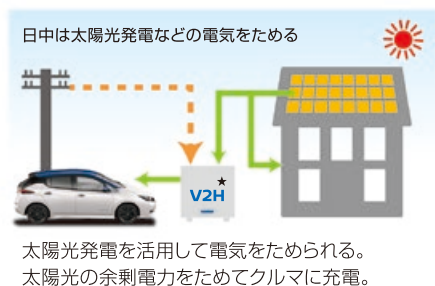

太陽光発電でつくった電気を電気自動車にため、夜に電気自動車から家に給電。エネルギーの自給自足を可能にします。また電気代の安い夜間に電気自動車に充電し、昼間に使うことで電気代を節約し電気のピークシフトにも貢献します。

電気自動車・V2Hについて詳しくは
 お近くの群馬日産まで

GN群馬日産 〒371-0016 前橋市城東町1丁目6番地の8 tel.027-231-2123(代) 【営業時間】AM10:00~PM6:00 【定休日】毎週月曜日・火曜日

Web
 サイト ▶



★ V2H:「Vehicle to Home」の略。電気自動車のバッテリーに蓄えた電気を家でつかう仕組みのこと、およびその総称。

SHARP
 Be Original.

光触媒抗菌サービス

シャープの光触媒テクノロジーがより快適なオフィス環境をお届けします。バスにも施工できます。

抗菌

消臭

防汚

防カビ

光触媒を施工いただきました



導入先 **前橋自動車教習所** 0120-489-250 前橋市大手町 1-1-1 群馬県前橋市関根町二丁目 1 番地 18



株式会社シャープドキュメント富士

〒371-0023 前橋市本町2-11-2 富士オートビル6F TEL:027-220-5022(代) 担当:安田





..... こっそり教える

社長の行きつけ



お酒はもちろんランチも楽しめます！お弁当やテイクアウトもできますので、まずはお問合せを！



浅香運輸(株)
國岡社長の
おすすめ！

のみどころ しんか

呑処 心花

前橋中心市街地の銀座通り、スズラン前橋店向かいの建物2階にたたずむ個室居酒屋。串焼きが人気のお店で、地元産をはじめとするこだわりのお肉を絶妙な焼き加減で楽しめます。店内には8つの個室と8席のカウンター席があり、少人数でもお一人でも楽しめます。個室をつなげれば最大24名のグループでの利用も可能です。

MENU
1 赤城牛ステーキ 660円
ねぎま 190円
厚切り牛たん 490円

赤城牛リブロースのステーキ串は、和牛の爽やかな香りと上質な脂が口いっぱいに広がります。辛子味噌でアクセントを加えても◎！

MENU
2 特製もつ煮 550円
ざく切りキャベツ 330円

やわらかく癖のないもつを優しい塩加減のスープで。とろけるような食感のもつを楽しめます！



店舗情報

- 📍 前橋市千代田町4-15-16
- ☎ 027-212-8385
- 🕒 11:00~15:00、17:00~25:00
- 📅 日曜、祝日
- 🌐 <https://shinka-maebashi.owst.jp/>



栃木県芳賀産の蕎麦の実(玄蕎麦)を仕入れ、店内でそば粉にしているため香りが強い蕎麦がいただけます。つゆは5種類の出汁からとるのでございます。

群馬日野自動車(株)
中村社長の
おすすめ！

そばはな

国道50号沿いにある、こだわりの蕎麦をボリューム満点でいただけるお蕎麦屋さん。店内にはテーブル席、座敷席、個室の座敷があり、様々な方がお蕎麦を楽しめます。子供用の椅子もあり子供連れでもゆっくりに食事できるお店です。蕎麦はもちろん揚げ物、丼物も充実しており、海鮮も人気メニュー。



MENU
1 名代 三山そば 1,595円

上毛三山をイメージした三種のお蕎麦が楽しめます。梅おろし・月見とろろ・山菜と天ぷらで、芳醇なお蕎麦にアクセントが加わります。

MENU
2 うなぎ丼(半身) 定食 2,189円

店内で蒸しあげてから焼いた鰻はふっくらとした仕上がりで、癖もなく美味しくいただけます。お蕎麦とうどんが選べてボリューム満点！



店舗情報

- 📍 群馬県前橋市荒子町526-5
- ☎ 027-268-5123
- 🕒 11:00~21:00(L.O.20:30)
※毎週月曜日は15:00閉店
※火曜日~日曜日は15:00~17:00支度中
- 📅 不定休
- 🌐 <https://tabelog.com/gunma/A1001/A100101/10003267/>

※料金は税込です。なお、掲載情報は取材時点の情報です。

御用聞き型業務改善サポート事業

専任コーディネーターが直接訪問し 一緒に課題を解決します！

御用聞き型業務改善サポート事業とは、専任コーディネーターが中心となり、前橋市産業政策課、前橋工科大学、前橋商工会議所等が直接事業所に伺い、生産性向上に向けた業務改善サポートを中心に、幅広い支援の提供を目指す事業です。

こんなメリットがあります！

CHECK

- 三位一体のチーム構成によるワンストップ相談体制
- 各種支援機関・大学等との連携、橋渡し
- コーディネーターを中心とした伴走型支援の実施

こんなお悩みを解決 (解決できる経営課題)

- 生産性向上に向けた業務改善
- 製品化に向けた開発支援
- 商品化に向けた販路開拓支援
- 各種補助金に関する申請支援

利用方法

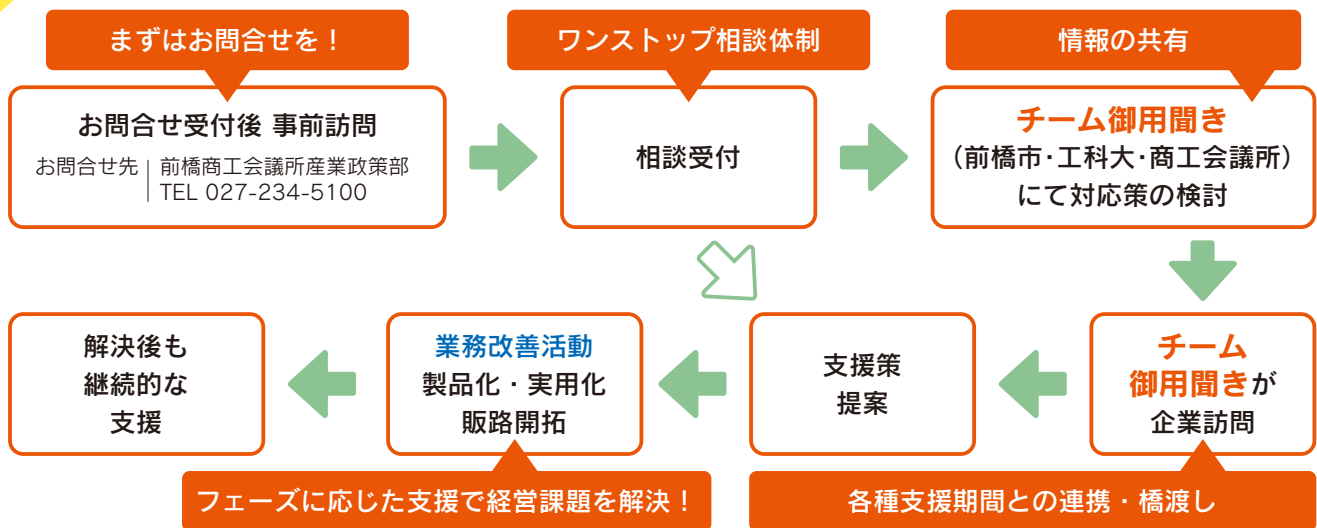

農産種苗・飼料作物種子・施設資材・農薬・肥料・養液栽培・球根タネ・花苗・家庭園芸資材・緑化

ハイテクと国際化で 農業・園芸の発展に貢献します

カネコ種苗株式会社

本社 / 〒371-8503 前橋市古市町1-50-12 TEL 027(251)1617
 支店 / 東京・宇都宮・土浦・熊谷・千葉・甲府・札幌・盛岡・仙台・郡山・静岡・名古屋・広島・福岡・熊本・都城
 研究所 / くさだ育種農場・波志江研究所・宮崎育種農場 海外事業所 / フィリピン・タイ・トルコ



生産性向上に向けた業務改善活動に取り組んでみませんか？

新しい生産設備を導入しても、運搬経路や作業性の改善などを併せて行わないと生産性は上がらないものです。業務改善活動は、基本的には、「生産工程のムダ取りで生産性を向上させる活動」です。例えば、工程内のムダを見つけて排除することで1日8時間かかる生産数を7時間で生産できるようになったり、以前より少ない人員で生産でき、貴重な人財を新製品の開発などに充てられるようになるといった効果が期待できます。業務改善活動は、まず業務の課題ややるべき姿について経営者から直接お伺いするところから始まります。

その後、実際に現場に入らせていただき、現状の把握を行います。経営者の思いと現場の確認結果から経営者とコーディネーターの合意のもと、業務改善活動のテーマを決定します。コーディネーターはテーマの実現を目指し、品質管理や工程分析の手法からその企業に合った方法を紹介しながら、事業所様と共に改善を進めていくこととなります。

改善の流れは、QCストーリー（右図）と言われる品質管理の手法を使って行います。

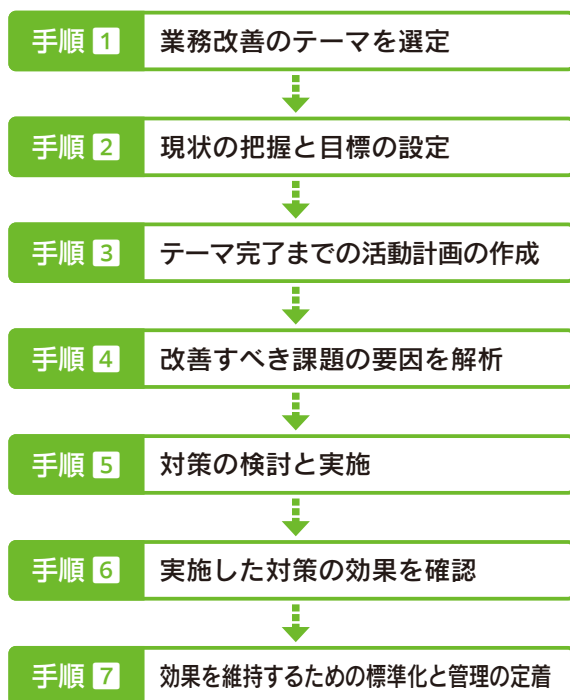

会員の声

店舗への受発注情報の供給効率を300%向上

榊花助 生花小売業

複雑な受発注作業を分類し、マニュアル作り（標準化）や、習慣化のための夕方ミーティングなど、地道な改善に取り組んだ結果、1件あたりの平均処理時間を50分から12分へ短縮することに成功しました。創業以来、売上施策ばかりに取り組んできてしまい、業務改善は置き去りになっていましたが、コーディネーターの方の指導の下、業務改善に向かい、従業員のチーム力が増した事は僥倖でした。



代表取締役
小林 新一 氏

担当者より一言

産官学の三者での伴走型企業支援

自社の商品や製品の改良・開発がしたい、自社のノウハウや自助努力だけでは解決できない…、といった様々な悩みを聞き取り、解決策を提案するのが、御用聞き型業務改善サポート事業です。前橋市、前橋工科大学、前橋商工会議所の三者からなるチームがワンストップの相談体制でご相談をお受けします。事業所の現状を把握させていただき、施策や補助金等の側面、技術的な観点、経営支援的な側面に基づき支援策を提案します。ぜひご利用ください。

お問合せ 前橋商工会議所 産業政策部 Tel. 027-234-5100



地下水・温泉開発・地質調査・水中ポンプ

さくせん
田中鑿泉重工(株)

本社 〒371-0014 前橋市朝日町3-32-11
TEL(027)224-1841 FAX(027)221-5338
E-mail tanakasakusen@arion.ocn.ne.jp

知りたい!
まえばし
NOW!

プラネタリウムで満天の星空を楽しみませんか? 子供も大人も楽しめる 「学び」と「遊び」の活動交流拠点

前橋こども公園・前橋市児童文化センターの取組をご紹介します!

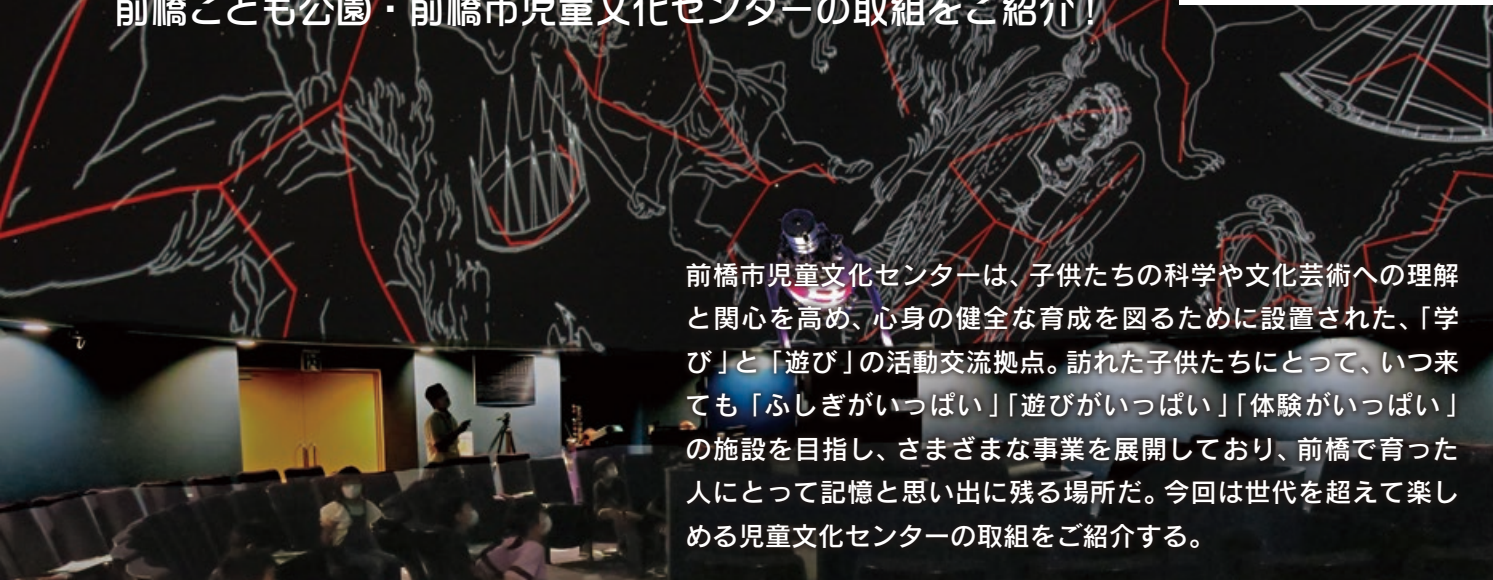

前橋市児童文化センターは、子供たちの科学や文化芸術への理解と関心を高め、心身の健全な育成を図るために設置された、「学び」と「遊び」の活動交流拠点。訪れた子供たちにとって、いつ来ても「ふしぎがいっぱい」「遊びがいっぱい」「体験がいっぱい」の施設を目指し、さまざまな事業を展開しており、前橋で育った人にとって記憶と思い出に残る場所だ。今回は世代を超えて楽しめる児童文化センターの取組をご紹介します。

前橋市児童文化センターには、宇宙旅行気分になれる場所がある。「光学式」と「デジタル式」を組み合わせたハイブリッドタイプのプラネタリウムだ。それは、限りなく本物に近い星空の再現を目指して設置されたもの。直径12mの水平型ドームでは1000万個もの星が映し出され、煌めく星たちと迫力の映像をお楽しみいただける。

「職員の手作りによるオリジナル番組」と「子供たちも楽しめる季節に合わせた生解説」が自慢の投影内容で、オリジナル番組は全て、市民の方々等に原画作成や声優をお願いして制作した児童文化センターのオリジナル作品。10人のプラネタリアンにより、当日の星空や話題の天文現象等の生解説を聞くことができる。

親子連れでの
星空観察もおす
すめだが、お一
人で星を眺めて
お楽しみいただ
くのもよし、大
切な人と一緒に
思い出作りをし
ていただくのも
よし、楽しみ方
は様々だ。

ドーム直径	12m	 プラネくん
座席	水平式 100席	
光学式	クロノスII	
デジタル式	2Kプロジェクタ	

交通ルールを学んで交通安全に

前橋市児童文化センター併設の前橋こども公園には、数種類の滑り台をはじめとする大型遊具やゴーカート・足踏みカートなど様々な遊具が盛りだくさんだ。その中でも、交通学習ゾーンでは、実際の状態に近い道路や交通設備が整備されており、遊びながら、楽しく交通ルールが学ぶことができる。同センターでは、交通学習ゾーンを活用し、前橋市内の学校・幼稚園等を対象に交通安全教室を実施することで、交通安全の普及活動に取り組んでいる。



他にも
こんな取組を
しています

★ 職員の手作りによるオリジナル番組

『天文学シリーズ』

天文についての様々な現象等をわかりやすく解説した、小学生から大人まで楽しめる番組

投影日 平日(水・金曜) 15:30
祝祭日 11:30、15:30

『星座のお話』

星座にまつわる話を中心とした、幼児から楽しめる番組

投影日 平日(火・木曜) 15:30
祝祭日 10:30、13:30

※約40分間の投影の中で、どちらか1番組(15分程度)をお届けしています。
※毎月、どちらかの番組を更新しています。



キラキラ輝く星とやさしい音楽に包まれる中、『星空散歩』や『星座ツアー』に、私と一緒に出かけませんか？

F・O 解説員



小さなお子さんにもわかりやすく、宇宙への興味関心が広がるような解説を目指しています。ご家族でぜひお楽しみください。

N・K 解説員



壮大な宇宙の神秘に思いを馳せる、美しい星座や星たちに思いを募らせる。それぞれの楽しみ方でプラネタリウムをお楽しみください。

I・T 解説員



星を線で結んで作られる星座。星空に現れる星座の形から、いろいろな姿を想像できそうです。昔の人は、何を想像したのでしょうか。

N・A 解説員



皆さんと一緒に、四季折々の美しい星空を眺め、宇宙や生命の不思議や神秘などにも触れられる時間は、私自身の癒しのひとときです。

F・Y 解説員



10人の
プラネタリアン

各プラネタリアンがその日の夜8時の星空解説をお届けしています。それぞれのプラネタリアンによって、取り上げる星座や天文現象などが異なるので、いつも場いただいてもお楽しみいただけます。



天子ちゃん

一緒に満天の星空を観たり、星座や惑星を探したりしてみませんか。流れ星も見つかるかもしれません。美しい星空をお楽しみください。

N・M 解説員



季節に合った星座や星座の面白話など紹介します。街明かりの届かないファンタスティックな星空に驚くこと間違いありません。

A・K 解説員



プラネタリウムで確認した星座をリアルな夜空で見つけられたときの喜びは格別です。そんな体験を多くの方にしていただきたいです。

Y・Y 解説員



小説や映画、歌の歌詞の中に出てくる星座や星は、どこにあるのでしょうか。ストーリーを思い浮かべながら一緒に探してみましよう。

T・H 解説員



満天の星空はもちろん、子供から大人まで楽しめる他では見ることのできない番組も投影しています。ぜひお越しください。

M・A 解説員



Infomation

前橋市児童文化センター「プラネタリウム」

開館時間 9:00 ~ 16:30

(夏休み期間は17:00まで延長)

休館日 毎週月曜日・第2木曜日(整理点検日)

入場料 未就学児 無料 ※障害者手帳等をお持ちの場合、ご本人と介護者1名は無料となります。

小中学生 100円

高校生 ~ 310円

住所 前橋市西片貝町五丁目8番地

TEL 027-224-2548

FAX 027-243-8361



ヴェガ助手



＼ チャレンジ7(セブン) /

7/9 ~ 2/28 の間に、3・5・7回来場した方に、児童文化センターオリジナルの景品をプレゼントします。スタンプ台紙チャレンジシートは、ご来場の際にお渡しします。

＼ 夏休みの投影 /

7/21 ~ 8/28(休館日を除く)の間は毎日4回投影を行っています。午前中は過去の人気番組を投影します。1日4回の投影はすべて異なる番組となります。

＼ 団体撮影 受付中 /

20名以上の団体様に対して、団体投影を行っています。予約は随時受け付けております。直接児童文化センターにお問い合わせください。



木を活かし 木と生きる

平方木材株式会社

群馬県前橋市天川大島町 1248

TEL : 027-261-0216 FAX : 027-261-0254



連載企画

手島仁の前橋学講座

〜歴史×ビジネス×まちづくり〜

第20回 県都前橋の始まり 5

迎賓館

明治十七年（一八八四）、県令・楳取素彦は下村善太郎、大島喜六、松本源五郎、星野耕作ら有力者を招き、次のように迎賓館の建設を提言した。

「…将来高位の方が前橋に來られた場合に、その方々を待遇する家がまだ前橋にはない。是は前橋に取つて甚だ残念に耐へられない…。それを建築したいと思つてゐる。場所は旧お虎が淵の北方の堤上、大利根川の流に面して遠く妙義の奇峰や、浅間の雲を眺めて風光絶佳であるから、最もよい場所だと考へる。…」（『下村善太郎と当時の人々』）。

前橋では明治十一年に天皇を迎えた。下村善太郎、勝山源三郎ら有力者は、行在所として使用し、その後、生系

改所とするため洋風の建物を新築した。翌年、英照皇太后も伊香保温泉の歸りに、ここに宿泊した。洋風の生系改所は迎賓館を兼ねるのに申し分なかった。ところが、同十六年五月一日の大火で焼失してしまつた。

高崎の「春靄館」

高崎では、明治十七年五月一日、上野―高崎間の鉄道が完成し、天皇を迎え開通式が行われることになった。町民は行幸を歓迎し、行在所を新築した。場所は本町で約3,000㎡の敷地に、瓦葺木造二階建ての本館と随員用の別棟が建設された。

四月一日に事前点検にやつて來た宮内大輔・杉孫七郎は、榛名山から赤城山にかけて春霞（春の靄）がたなびく風景に魅せられ「春靄館」と命名した。

杉は長州藩の藩校「明倫館」で学ぶとともに吉田松陰にも師事した旧長州藩士であつた。

鉄道開通式は、激化した自由民権運動のため延期され、六月二十五日に行われたが、天皇は不測の事態に備え、駅構外に出ることはなく、わずか三時間帰京した。春靄館は迎賓館（行在所）として使われることはなかつた。

有力者や会社から寄付

前橋に迎賓館を建設することは、こうした状況下での楳取県令からの提案であつた。建設資金は表のように集まつた。前橋二十五人衆のほか、多くの有力者が寄付に応じた。

上毛繭糸改良会社は、生系の海外直輸出を目的に明治十三年に創立されたもので、社長は初代県会議長の宮崎

人事・労務の専門家 信頼できるビジネスパートナー

社会保険労務士法人

板垣労務管理事務所 とろろ労務改善研究会



〒371-0801 前橋市文京町2-9-19 TEL(027)260-8111 FAX(027)260-8122

臨江閣建築寄付金

氏名	寄付金	氏名	寄付金
下村善太郎	400	相生町 深町藤吉	10
豎町 荒井友七	100	片貝町 市村良平	10
須田傳吉	100	高桑初太郎	10
上野孝八	100	深町傳七	10
横川重七	100	岩田金次郎	10
荒井久七	75	竹内重五郎	10
八木原三代吉	70	小島半蔵	10
串田宗三郎	65	高野三治郎	10
横川吉次郎	65	福田政二郎	10
生形治作	50	石原新造	10
平井與吉	50	村上均平	5
勝山牧次郎	50	大島喜六	5
藤井新平 (新兵衛)	50	深町富八	5
紺屋町 岩崎作太郎	50	木村専七	5
生形柳太郎	40	佐野恒善	5
大島喜六	30	立川町惣代荒井勇次郎	50
石黒與平	30	桑町惣代林彌之吉	50
関澤喜三郎	30	細ヶ澤惣代中野森太	50
竹内勝蔵 (造)	25	連雀町惣代深町庄吉	30
		向町惣代河野彦郎・木村農夫吉	25
田部井宗七	25	生糸改良会社	1,000
八木原市郎平	25	(勝山牧次郎)	
曲輪町 篠原叶	25	(下村善太郎)	
北曲輪町 石川政三	25	(竹内勝蔵 (造))	
清王寺町 三木泰象	25	(市村良平)	
神明町 大木親	25	第三十九国立銀行	400
江原芳平	20	爾糸改良会社	400
荒牧幸内	15	第二国立銀行前橋支店	250
服部新七	15	上毛物産会社	150
鹽澤幸八	15	相生町 第一生産会社	100
川俣勝次郎	15	桐華組	15
西川與平	15	明鍊社	5
八木原常吉	15	懐清社	5
紺屋町 藤井梅太郎	15		
小柳町 荒井忠作	10		

(「下村善太郎と当時の人々」)

有敬であった。上毛物産会社は同十四年設立の銀行で、社長は江原芳平。第一生産会社は同九年創設の前橋生産会社を前身とする銀行類似会社で、発起人は勝山源三郎、下村善太郎であった。

桐華組は旧藩士・深澤雄象や松本源五郎らが明治十年に結成した改良座繰会社。明鍊社(社長長畑為舟)も士族授産によって同十二年に創業した座繰製糸会社で、懐清社は士族授産によって同十五年に創業した紡績会社であった。

臨江閣

「臨江閣」は楫取県令が命名。本館

が九月、茶室が十一月、庭を含め全体が出来上がり、落成式が行われたのは、翌十八年三月二十日のことで、次のように盛大なお祭りのようであった。

「去る二十日当前橋の臨江閣落成式を行へり。相合せしは旧県令楫取元老院議官並に県会議員、各会社員、銀行頭取、官吏、豪商等無慮三百余人にて楼上楼下に国旗を掲げ、球灯を點じ、午後二時頃より夜十一時頃まで利根河原に於て数多の花火を打揚げしなど中々の盛大なりし」(『郵便報知新聞』明治十八年三月二十七日)。

楫取県令は明治十七年七月三十日に元老院議官に榮転。送別式は完成直

前の本館で八月十日に行われた。

楫取と杉

臨江閣を考察する場合、まず、先に建設されていた高崎の迎賓館「春靄館」と比較しなければならぬと思う。建築方法・様式や規模、寄付した有力者らの建設主体など。そこに臨江閣の時代的特徴を見てとれるであろう。

楫取素彦と杉孫七郎は旧知の間柄であり、ライバル的な感情もあった。明治十七年「華族令」が出されると、山口県(長州)からは伊藤博文・山県有朋ら十人(侯爵一・伯爵五・子爵四)が、さらに同二十二年に楫取を含む十一人(子爵七・男爵四)が、維新の功勞者として爵位を賜った。楫取が男爵であったのに対し、杉は一つ上の子爵であった。楫取は周囲へ不満の意を吐露した。

杉が山(榛名山・赤城山)を背景に「春靄館」(高崎)と命名したのに対し、楫取は川(利根川)を対峙し「臨江閣」(前橋)とした。命名にも、二人のライバル意識が反映されているのではないだろうか。

(群馬地域学研究所 代表理事)

おかげさまで

おすすめの
お店・観光スポットなど

6,300件

掲載中!

店舗・施設の
経営者様へ

新型コロナウイルス対策支援

ぐんまのグルメを平日毎日更新!

8月の やきオシ!

ぐんラボ! は群馬のお店を
応援します!

テイクアウト デリバリー 生活必需品など のお店を紹介中

ぐんラボ 検索

<https://www.gunlabo.net/>

韓国グルメ特集

Asahi
Printline
Industry

朝日印刷工業株式会社

ぐんラボ! 制作室 前橋市元総社町67 TEL.027-280-5722 FAX.027-280-5744

前橋にとことんこだわった最高の逸品、好評発売中 創業92年変わらぬ美味しさを
お届け致します。



旅がらす
マスコットキャラクター
「旅がらすちゃん」誕生

シルクスweetポテト

8個入 ¥1,600



旅がらすふるさと最中

6個入 ¥1,944
12個入 ¥3,240



本舗 清月堂 前橋本社工場

前橋市新堀町399-6
027-265-5123
<https://tabigarasuhonpo.jp/>



オトクに飛び込め

経営者も従業員もオトクな国の制度あります
企業型確定拠出年金のご説明はじめます



Life Design Co., Ltd.
株式会社ライフデザイン

027-261-5891 営業時間: 9:00~17:00 定休: 土・日・祝
〒371-0012 群馬県前橋市東片貝町278



ぶどう狩りは8/20頃オープン予定!
人気のシャインマスカットは9/10頃から

公園工事・エクステリア・樹木伐採・大規模造成
ゴルフ場・石積み工事・緑地管理・樹木治療 etc.・



親光農園
あかぎおろし
☎027-212-8039
前橋市柏倉町909-5



昭和造園土木株式会社 前橋市苗ヶ島町858
☎283-2363(代) FAX283-2399



夏季限定「朝顔御膳」
1,600円(税込)

この夏、グランドメニュー リニューアル!

普段のお食事から慶事・法事・ご宴会まで
幅広くご予約承っております。



日本料理 くら松
前橋市大手町1-1-1 県庁舎31階
☎ 027-220-1131



限定10食「レディース御膳」
1,800円(税込)

「人と未来のために。」

建設業として今すべきことを敏感に受け止め、蓄積された高度な技術と豊富な街づくりのノウハウを生かしてゆく。鵜川興業は、これからも時代の流れに適した取り組みにより快適な都市環境、豊かで人間的な暖かみのある街づくりを実現していくため新たなことに挑戦しています。

VR(バーチャル・リアリティ)の活用

BIM(ビルディング インフォメーション モデリング)の運用

i-Construction(アイ・コンストラクション)の導入

放射の家 ZEH(ネット・ゼロ・エネルギー・ハウス)の提案

鵜川興業は
SDGs(持続可能な開発目標)に
取り組んでいます



うがわ
鵜川興業株式会社 前橋市六供町705番地
TEL.027-224-3105



ホームページ



認知症は予防できます。

私たちは、介護予防事業でシニアのイキイキ・わくわくを応援します。



ジーシーシーグループ

株式会社ジーシーシースタッフ



前橋市天川大島町 1125 TEL:027-263-7128

みつおか式

脳若[®]

トレーニング

ジーシーシースタッフ 検索



今、テクノロジーは自然の中に融合し未来を守る **金井金属工業株式会社**

本社工場 〒371-0846 群馬県前橋市元総社町337番地の4
TEL027-251-4551(代) FAX027-251-3845

- ・非鉄金属
- ・ダイカスト
- ・アルミニウム
- ・金型鋳造
- ・砂型鋳造



第27期前橋商工会議所議員改選日程(予定)について

本誌5月号に掲載したとおり第26期前橋商工会議所議員は本年10月31日で3年の任期が満了し、改選となります。このため第27期議員(任期:令和4年11月1日~令和7年10月31日)の選出が以下のとおり行われます。

詳細については同封の「議員選挙選任制度」についてのチラシをご覧ください。

スケジュール

期 日	内 容	期 日	内 容
8月31日(水)	同日午後5時現在で会員及び会員以外の特定商工業者の選挙資格を調査し、選挙人名簿を調整	9月26日(月)	1号議員選挙告示 ※1号議員立候補届受付開始
9月1日(木) ~9月2日(金)	選挙人名簿の縦覧期間 ※名簿に相違がある場合は異議申し立てができます	9月30日(金)	1号議員立候補締め切り(午後5時) 立候補者氏名告示
9月8日(木)	選挙人名簿の確定	10月5日(水)	1号議員立候補辞退期限(午後5時)
9月13日(火)	議員協議会開催 3号議員選任 常議員会開催 2号議員部会割当数確定	10月18日(火)	1号議員選挙執行
9月14日(水) ~9月22日(木)	部会開催 2号議員選任 ※部会ごとに部会員の中から割当数の議員を選任	11月1日(火)	臨時議員総会開催、正副会頭、専務理事、監事、 常議員等、役員選任 ※第27期 前橋商工会議所 発足

お問合せ 前橋商工会議所 総務部 Tel. 027-234-5111



情報メディア部会主催 視察研修会のご案内

情報メディア部会では、会員皆様の見聞を広めるとともに会員相互の親睦を深めることを目的に下記の通り視察研修会を企画いたしました。

今回視察する「ところざわサクラタウン」は、みどり・文化・産業が調和した大型複合施設で、ホテルやレストラン、ショップのほか、ミュージアムや神社まで備わった日本最大級のポップカルチャーの発信拠点です。是非この機会にご参加ください。

- 日 時** 令和4年9月2日(金)8:50集合、19:30解散
※全てバス移動(前橋商工会議所発着)となります。
- 視 察 先** 川越小江戸、ところざわサクラタウン
チームラボどんぐりの森の呼応する生命
- 参加費** 10,000円(交通費、昼食、各所チケット代を含みます)
- 定 員** 20名
- 申込締切** 8月12日(金)



詳細、お申し込みは下記URLからお願いいたします。
<https://forms.gle/ZAUtW7pmdxed65Fz5>



前橋商工会議所 会員増強 強化月間中! ~お知り合いの事業所やお取引先、 ご近所の事業所をご紹介ください~

当所では、地域に必要とされる商工会議所を目指し、2025年度を目途とする5カ年の組織ビジョン・中期行動指針を策定し昨年4月より活動がスタートしました。

商工会議所の基盤は、会員の皆様に支えられています。会員の声を行政等に政策提言要望として届けることは商工会議所の大きな役割です。この要望内容をより精度をあげるためには、商工会議所の基盤となる会員数を拡大し、組織をさらに強固な体制に構築することが必要であり、地域中小、小規模事業者が一丸となる組織として会員数の維持拡大を図らなければなりません。

そこで、年間を通じての会員増強とともに今月末までを『強化月間』とし、期間中にご入会いただきました事業所には当所会館共通利用券2,000円分を進呈いたします。

お知り合いで前橋商工会議所に未加入の事業所がございましたら、ぜひ、ご紹介をいただけますようお願いいたします。

・強化月間期間：令和4年8月31日(水)まで

お問合せ 前橋商工会議所 総務部 Tel. 027-234-5111



2022年画廊企画 PART 7

Gallery's Collection 2022

— ギャラリーズコレクション 2022 —

2022年8月20日[土] - 28日[日]

am10:30~pm7:00 (火曜休廊・最終日 pm5:00)



株式会社すいらん 代表取締役社長 梅津宏規

371-0801 前橋市文京町 1-47-1

TEL 027-223-6312(代) URL: <http://www.suiran.com/>

◀ 「Relation」F4 岩彩 長沢 明

「牡丹(部分)」S8 油彩 南田昌康 ▶

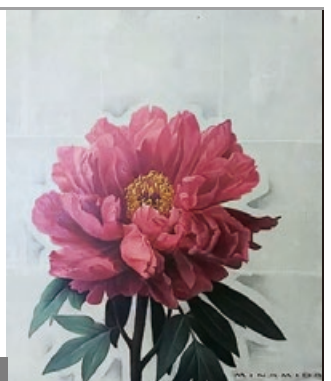



税理士による 税務相談会を開催します

日々の記帳、各種税金の納付、確定申告等々、事業を行う上で税務処理は欠かすことのできない業務です。

そこで、当所では税務に関する相談会を開催いたします。この機会にぜひご参加ください。

- 日時** 令和4年9月23日(金) 13:00~16:00
- 相談内容** 記帳・所得税納付・確定申告等、事業に関わる税務関係
※譲渡・相続等、一部ご相談いただけないこともあります。
- 相談員** 関東信越税理士会前橋支部所属の税理士
- 場所** 前橋商工会議所 3階 などしこ
- お申込み** 各開催日程の一週間前までに下記宛にお電話にてご予約ください。
※当所HPにて詳細を必ずご確認の上お申し込みください。
- お問合せ** 前橋商工会議所 経営支援部
Tel. 027-234-5115



前橋商工会議所 「ポエム共済」ご加入のすすめ 従業員の「いつも」と「もしも」を保障します。

「ポエム共済」とは、当所の会員事業所だけがご加入いただける、死亡、高度障害、入院・治療、ガン入院一時金・ガン先進医療一時金を保障する定期保険(団体型)+前橋商工会議所独自の見舞金等の給付制度を組み合わせた保障プランです。

この共済制度は、業務上・業務外を問わず24時間(いつも)保障し、従業員の方のために負担した掛金は、法人の場合、全額損金に、個人事業主の場合、全額必要経費に算入いただけます。

従業員の福利厚生として結婚・出産祝金や「もしも」の際に入院見舞金などの前橋商工会議所独自の給付制度も付帯しているため、従業員の福利厚生制度としてもご活用いただけます！

ぜひ、この機会に従業員の福利厚生にお役立てください。

- お問合せ** 前橋商工会議所 総務部
Tel. 027-234-5111
(引受保険会社) アクサ生命保険(株)前橋営業所
Tel. 027-234-3317



「令和元年度補正予算・令和3年度補正予算 小規模事業者持続化補助金(一般型)」受付中

「令和元年度補正予算・令和3年度補正予算小規模事業者持続化補助金(一般型)」の第9回受付締切は9月20日(火)です。

この補助金は、小規模事業者が商工会議所の支援を受けながら、今後複数年にわたり相次いで直面する制度変更等に対応するために取組む販路開拓等の取り組みに対し、経費の一部を補助することにより、地域の雇用や産業を支える小規模事業者等の生産性向上と自発的発展を図る制度です。申請内容は審査を経て採択の可否が決まります。
※事業支援計画書(様式4)の発行に時間を要する場合がありますので、余裕をもってご相談ください。

	第9回受付締切	第10回受付締切
申請書類一式の送付締切 【締切日当日消印有効】	2022年9月20日(火)	2022年12月中旬
事業支援計画書(様式4)の受付締切(原則)	2022年9月12日(月)	2022年12月上旬
補助事業の実施期間	2023年5月31日(水)	第10回申請受付締切日が確定しましたら掲載します

詳細は専用HPをご覧ください。



第46回前橋商工会議所会員事業所野球大会 関東精機株式会社が優勝!!

7月10日(日)登利平桃ノ木川グラウンドにて第46回前橋商工会議所会員事業所野球大会の決勝が行われ、関東精機株式会社が優勝を飾りました！

前橋商工会議所ホームページでは今大会のトーナメント表や各試合結果をご確認いただけますので、ぜひご覧ください。

- 決勝戦結果
関東精機株式会社 6-5 日新電機株式会社前橋製作所

- 大会結果
優勝：関東精機株式会社
準優勝：日新電機株式会社前橋製作所
第3位：株式会社カミムラグループ
第3位：株式会社東和銀行



- 個人賞
最高殊勲選手賞：重原 由明 選手(関東精機株式会社)
最優秀投手賞：下川辺 将也 選手(関東精機株式会社)
優秀選手賞：後藤 伸悟 選手(日新電機株式会社前橋製作所)
敢闘選手賞：上村 陸 選手(株式会社カミムラグループ)
敢闘選手賞：小池 哲平 選手(株式会社東和銀行)

新登場

がんサポート共済



健やかで安心した未来のために
ぐんま共済協同組合
(前橋支店) ☎ 254-2755

I型

1口
1,500円

がん診断共済金で治療の選択肢を広げ、
高額出費への不安を解消。

がん診断共済金

50万円
(4口加入の場合 200万円)

II型

1口
2,000円

治療月保障やホルモン剤治療共済金で
治療の長期化に対する不安に備える。

がん治療(手術・放射線治療・抗がん剤治療)

月額14万円を最大60回保障
(4口加入の場合 月額56万円)



自社の強み・課題を知り「やりたいこと」を実現するための道筋をつくる

事業計画策定セミナーを開催！

自然災害・感染症・世界情勢等の影響が様々な分野に打撃を与えており、この先も不透明な状況が予想される中で、今後も事業継続するためには自社を取り巻く外部環境に対して内部環境を柔軟に対応させる戦略的な経営が求められています。事業を進めるうえで経営分析ならびに事業計画の策定は非常に大切です。

本セミナーは、事業者様の「やりたいこと」を導き出し、その実現のための道筋を描く事業計画の策定をお手伝いいたします。

日時	令和4年9月5日(月)、6日(火) 13:30~16:30
場所	前橋商工会議所 3階 アネモネ
講師	(株)エイチ・イーエル 池田 孝行 氏
定員	20名
受講料	無料

経営分析セミナーを開催！

自然災害や感染症、世界情勢等の目まぐるしく変わる外部環境の影響の中で、事業者が今後の経済社会の変化に対応するためには、自社の『強みの再認識』『やりたいこと』を前提として、本質的な経営課題と向き合う場が必要です。本セミナーでは外部環境・内部環境を経営者に認識いただき、自社の現状分析・現状把握をし、将来に向けて飛躍するための経営・事業計画の足掛かりにさせていただきます。

日時	令和4年8月24日(水) 14:00~16:00
場所	前橋商工会議所 3階 アイビー
講師	(株)エイチ・イーエル 池田 孝行 氏
定員	20名
受講料	無料

お申込み 同封の申込用紙(チラシ)に必要な事項をご記入のうえ、FAXにてお申し込み、またはQRコードよりお申し込みください。

お問合せ 前橋商工会議所 経営支援部
Tel.027-234-5115 Fax.027-234-8031



経理実務講座《中級編》開催 決算書を業務に活かす！

業種を問わず、企業経営に欠かすことのできない「経理」。本講座では、貸借対照表・損益計算書・キャッシュフロー計算書の見方や活用方法を理解した上で、作成した決算書をどのように会社経営に活かすのかを習得いただく内容です。ぜひご参加ください。

日時	令和4年9月8日(木) 10:00~16:00
場所	前橋問屋センター会館 2階 春・夏の間
講師	林 忠史 氏(㈱マスエージェント 代表取締役)
対象	経理・財務担当者
定員	20名(先着順 定員になり次第締め切ります) ※申込多数の場合、複数名お申込みの事業所へ参加人数の調整をお願いすることがあります。
受講料	1,000円
お申込み	同封の申込用紙(チラシ)に必要な事項をご記入のうえ、FAXにてお申し込みください。
お問合せ	前橋商工会議所 経営支援部 Tel. 027-234-5115 Fax. 027-234-8031



~自然災害・新型コロナ感染症から命と会社を守る!!~ 事業継続力強化計画策定ワークショップを開催します

激甚化する自然災害や新型コロナウイルス感染症拡大、サイバー攻撃などの有事の際に速やかに対応できるよう、事業継続計画(BCP)を策定することが重要です。事業継続計画(BCP)の初級編である事業継続力強化計画は、国の認定をうけることで融資の際の信用保証枠の拡大などのメリットを受けることもできます。

そこで当所では、事業継続力強化計画策定のワークショップを開催します。是非、経営者からご担当者まで、お気軽にご参加ください。

日時	令和4年9月26日(月) 14:00~16:00
場所	前橋商工会議所 3階 アイビー
定員	20名
受講料	無料
主催及び講師	前橋市産業政策課 / 前橋商工会議所経営支援部 東京海上日動火災保険株式会社群馬支店前橋支社
お申込み・お問合せ	前橋商工会議所 経営支援部 Tel. 027-234-5115 Fax. 027-234-8031

EV・PHEV充電用コンセント工事はリョウモウにおまかせ！

会社に
デンキにホンキ
有限会社 **リョウモウ**

RYOUMOU

RYOUMOU

Tel:027-260-3210 E-mail:info@ryoumou.com 前橋市上泉町 1034 代表取締役 深井 浩

リョウモウ 検索

INFORMATION



第62回前橋市発明考案展 作品大募集！ ～あなたの「アイデア」を形にしませんか？

本展は市内の児童・生徒・学生の皆様をはじめ、市民の方や事業所単位の応募など、幅広く募集しております。奮ってご応募ください。

応募資格 前橋市内に在住、在学、在勤していること

部門 ①学生の部 ②一般の部

募集作品 現品または雛形見本とし、危険物、不衛生または公安秩序を害するものを除く作品であること。詳細は当所ホームページをご覧ください。

展示 応募作品は9月23日(金・祝)～9月25日(日)に前橋市児童文化センター(前橋市西片貝町5-8)にて展示いたします。

お申込み 所定の申込書を8月31日(水)までに前橋発明協会事務局まで持参またはご送付ください。応募作品は指定日に前橋市児童文化センターへ搬入してください。

お問合せ 前橋発明協会(前橋商工会議所 産業政策部内)
Tel. 027-234-5100



中央カレッジグループ学園創立80周年事業 CCGリカレント講座 初級簿記講座を開催

簿記は企業の経営成績と財政状態を明らかにするスキルです。本講座では、学び直して簿記の知識を身につけたい方、キャリアアップで簿記の資格を取りたい方を対象に簿記の仕組みについて学びます。ぜひ、本講座を受講して簿記の仕組みを理解し、スキルアップにお役立てください。

日程 令和4年8月31日(水) 10:00～16:00(昼休憩1時間除く)

会場 学校法人 有坂中央学園 3号館 ガイダンスルーム
(住所:前橋市古市町 1-48-1)

講師 中央情報経理専門学校 松島 広征 氏

受講料 無料

定員 20名(先着順 定員になり次第締め切ります)

お申込み ホームページまたはメールにて8月26日(金)までにお申込みください。

お問合せ 中央情報経理専門学校 教務部 松島

(住所:前橋市古市町 1-49-4)

Tel:027-253-5544(代)

URL:https://chuo.ac.jp/recurrent/

Mail:matsushima.hiroyuki@chuo.ac.jp



第66回 前橋花火大会開催に伴う 交通規制等のお知らせ

8月13日(土)に開催の前橋花火大会では、会場周辺にて交通規制を実施します。詳しくは右記の会場周辺図および花火大会公式サイトをご確認ください。

感染症対策のため、会場での観覧にはチケット(全席完売)が必要です。群馬テレビにて生放送される予定ですので、チケットをお持ちでない方はご自宅での観覧をお願いいたします。会場周辺には、有料観覧席専用駐車場以外の駐車場の設置はありません。

※悪天候等の開催判断については、公式サイト・公式Twitterにて発表します。

お問合せ

前橋花火大会実施委員会

(公益財団法人前橋観光コンベンション協会内)

Tel. 027-235-2211

公式サイト: www.maebashihanabi.jp



公式サイト



公式Twitter



	通行止め・立ち入り禁止 15:00～21:30 ※有料観 覧席前は17:00～21:30
	車両通行止め 16:00～21:30
	許可車両のみ通行可能区間 花火打ち上げ後～21:30
	大渡橋車道及び歩道 全面通行止め 19:00～21:30
※上毛大橋下流～中央大橋上流の サイクリングロードは午前5時から 花火大会終了まで全面通行止め	

チャレンジ・ザ・ドリーム ～群馬の明日をひらく～

放送: 毎月第1木曜日 12:00-12:55 (2日後土曜日 8:00-8:55 再放送)

出演: 奈良のりえ 提供: 群馬県信用保証協会

夢への挑戦をテーマに、明日へ向かって走る人を応援!!
企業トップへのインタビューなどで勇気とヒントを届けます。

次回放送 8/4(木)12:00 8/6(土)8:00

トップインタビュー 岡部工業株式会社

代表取締役社長 岡部浩章さん





事業主の皆様へ ～国保加入者の健診結果の提出にご協力ください！～

前橋市国保に加入している従業員の健診結果を募集しています。健診結果に基準値を上回る項目があり、対象となった方は生活習慣病改善に向けた「特定保健指導」を無料で受けることができます。

また、健診受診率の向上も目指していますので、健診結果が良好な方でも提出にご協力をお願いいたします。

窓口でご提出いただける方には、その場で粗品を差し上げます。

【対象となる方】

以下①～③全ての条件を満たす方が対象となります。

- ①令和4年度中に40～74歳となる方で前橋市国保の加入者であること
- ②前橋市国保の特定健診受診券を使って健診(特定健診・人間ドック)を受診していない方
- ③事業主が実施する健診で以下の健診項目を全て受診された方

【健診項目】

- ①既往歴②自覚症状・他覚症状③身長・体重・腹囲(BMI含む)④血圧⑤貧血検査(血色素量・赤血球数)⑥肝機能検査⑦血中脂質検査⑧血糖検査⑨尿検査⑩心電図検査

【提出方法】

対象となる方(従業員等)が直接提出(郵送も可)

【提出物】

- ・健診結果の写し(原本不可)
 - ・質問票(服薬・喫煙などの生活習慣についても回答をお願いします。書式は前橋市ホームページから印刷可能。窓口で記入も可)
- ※個人情報保護の観点から、ご提出いただいた健診結果の目的外使用はいたしません。

【提出窓口】

国民健康保険課
保健指導室(前橋市保健センター3階)
住所: 前橋市朝日町三丁目36番17号



HPはこちら

お問合せ：国民健康保険課 保健指導室 Tel. 027-220-5715

中小事業者に10万円を支援

原油価格・物価高騰で影響を受ける市内の中小事業者を支援します。申請書を受理してから、おおむね30日程度で指定口座に振り込みます。詳しくは本市ホームページを確認するか、受付センター(平日9時～17時)に問い合わせてください。

対象 次の全ての要件を満たす中小企業者・個人事業主①市内で昨年4月1日以前から事業を開始し、事業収入を得ている②主たる事業が、建設業、製造業、運輸業、郵便業、卸売業・小売業、洗濯・理容・美容・浴場業、廃棄物処理業、自動車教習所のいずれか③令和3年6月から令和4年5月までの任意のひと月の売上高又は粗利益が平成31年1月以降の同月と比較して売上高が粗利益が10%以上減少している

申請書の配布 市ホームページからダウンロード

支援額 1事業者10万円

■8月31日(水)までにEメールか郵送で。

申込書に記入し、必要書類を添えて前橋市大手町2-12-1緊急支援金 受付センターへ

Eメールアドレス genyu@city.maebashi.gunma.jp



HPはこちら

お問合せ：原油価格・物価高騰緊急支援金受付センター Tel. 027-898-6971

「働く女性のためのテレワーク入門セミナー」を開催します

求職中または在職中の女性向けに、テレワークスキルの修得セミナーを開催します。テレワークの基礎知識や心構えを学んだ後、実際にパソコンを用いてテレワークを疑似体験します。テレワークに興味のある方、在宅で仕事をしたいがなかなか踏み出せない方など、ぜひご参加ください。

日時 令和4年9月14日(水) 10:00～12:00

会場 前橋プラザ元気21内 前橋市中央公民館

対象 市内在住の求職中の女性、市内企業に勤務している女性

定員 13名(先着)

受講料 無料

申込み 9月9日(金)までに産業政策課(Tel. 027-898-6985)まで



HPはこちら

お問合せ：産業政策課 雇用促進係 Tel. 027-898-6985

令和4年度 教育資料館企画展 「前橋市で使われた教科書 130年の歴史」を開催

前橋市市制施行130周年記念に合わせ、小学校教科書130年間の歴史を振り返ります。本市小学校で実際に使われた教科書が、時代の変化に対応してどのように変わってきたか、また変わらず掲載されてきたものは何か、実物で具体例がわかるように展示する企画展を開催します。皆さまお誘い合わせのうえ、ご来場ください。

開催期間 令和4年8月9日(火)～9月30日(金)
(開催時間 9:00～16:30)
休館日 月曜日、土曜日、日曜日、祝日
会場 前橋市教育資料館 展示室
(前橋市総合教育プラザ3階 岩神町3-1-1)



3世代が勉強した物語文があった！

お問合せ：総合教育プラザ 教育資料室 Tel. 027-230-9094

がん患者アピアランスサポート事業のご案内

がん治療に伴う外見の変化を補う補整具等の購入費用の一部を補助する、「前橋市がん患者アピアランスサポート事業」を令和4年4月から開始しました。この事業は、がん患者の心理的及び経済的な負担を軽減し、生活の質の向上と就労等の社会生活を支援することを目的としています。

補助対象 令和4年4月1日以降に購入した、がん治療による頭部の脱毛を補うために着用するウィッグ本体、ウィッグの装着時に必要な頭皮保護用ネット、胸部補整下着、胸部補整パッド、人工乳房などのエビテナーゼ等の費用
補助額 1人につき1回、30,000円まで(上限に満たない場合は実費額)
申請方法 所定の申請書に記入し、がん治療が分かる書類などの必要書類を添えて健康増進課へ直接。申請書等は市ホームページからダウンロードするか同課にて配付



HPはこちら

お問合せ：健康増進課 健康づくり係 Tel. 027-220-5784

前橋市産業振興・社会貢献優良企業表彰の自薦企業を募集

前橋市産業振興・社会貢献優良企業表彰の自薦企業を募集します。表彰企業は審査後に決定します。この制度は、技術の改善向上、経営の合理化に取り組み、業績をあげ地域活性化に貢献した企業や、高齢者・障がい者雇用、女性活躍推進に積極的に取り組む企業等を表彰することにより、本市産業の振興を図ることを目的としています。

対象 市内に事業所を有する企業
用紙のダウンロード 市ホームページにて
申込み 8月31日(水)までに郵送、または持参にて産業政策課まで



HPはこちら

お問合せ：産業政策課 産業政策・経済対策係 Tel.027-898-6983



情報メディア部会 No.92760

東栄広告株式会社 前橋営業所



クライアントの課題を解決する 広告会社！

当社は、1957年の創業以来65年間「クライアント第一主義」を企業理念として広告活動を行っています。

クライアント様の事を真剣に考えれば考えるほど、課題解決の道が見えてくる！このことを社員一人一人が認識し、今日まで広告提案に従事してきました。

前橋営業所に於いては、上毛新聞、FM群馬をはじめとし、Yahoo、Google、LINEなどのデジタル広告も手掛け、トータル的にクライアント様の課題解決に最適なメディアプランを提案しています。

より多くのクライアントの皆様と出会い、心と暮らしを豊かにするメッセージとしての広告を共に発信できることを願っております。



住所 前橋市新前橋町26-9 八兵衛ビル2F

定休日 土・日・祝日

営業時間 9:30~18:00

TEL 027-210-5231 FAX 027-210-5234

MAIL h-moriwaki@toei-ad.jp

HP https://www.toei-ad.jp

建設部会 No.92822

なかじま防災テック



消防用設備ならおまかせください！

当事業所では業界14年目の代表が消防用設備の工事・改修・点検の他にも防火管理補助業務や自家発電設備負荷運転などの業務を行っており、「新しくテナント出店するのだけ消防用設備ってなに?」「なんか消防署が来て点検してくださいと言われたのですが?」というお問い合わせ大歓迎です。

また即レスをモットーとしておりますので、よくある「見積書を催促しても来ない」とか「連絡すると言って1か月経過」ということありませんので、お客様の「困った!」と一緒に解決させていただきます!



住所 前橋市荒牧町3-20-6

定休日 日曜日

営業時間 9:00~17:00

TEL 070-8334-4515

MAIL mail@nakajima-bousaitech.com

HP https://nakajima-bousaitech.com

事業所名	所属部会
バー マーベラス	飲食観光部会
小嶋 翼	建設部会
群馬電機サービス(同)	小売商業部会
田島接骨院	専門・文化部会
(株)サイバーメディア	情報メディア部会
EVER HOUSING	建設部会

事業所名	所属部会
Lounge Kuriya	飲食観光部会
からあげ&弁当 トリとん	飲食観光部会
K.Sデンタル	専門・文化部会
(株)群馬改装家具	小売商業部会
(有)木村空調サービス	建設部会
Bacchus-.-	サービス部会

お問合せ

前橋商工会議所
総務部

〒371-0017 前橋市日吉町1-8-1
E-MAIL kouhou@maebashi-cci.or.jp

TEL 027-234-5108
FAX 027-234-8031

会員ひろば —あなたの会社や商品を紹介しませんか?—

飲食観光部会 No.92784

Coffee House Sheep



「ほっ」と一息、日々の喧騒に一時の安らぎを

当店は作業療法士のマスターが切り盛りする、ちょっと変わった喫茶店です。新鮮野菜をたくさん使用したこだわりのキーマカレーやナポリタン、お店で煎る新鮮な焙煎珈琲など、健康的なお食事メニューを提供しています。また、マスターによる医学的根拠に基づいた個別の「からだメンテナンス」も承っております。

その他、地域共生ボランティア御羊間(ごようきき)として、前橋市を中心とした生活援助サービス「ごようきき」事業の実施、無料で月2回開催している「まちなか健康体操サロン」、難聴者と健聴者の交流の場「おとなの難聴を語るカフェ」の開催など、喫茶店を中心に地域共生社会の実現に向けた活動も行っています。

興味のある方は、是非ご来店・ご連絡下さい。お待ちしております。

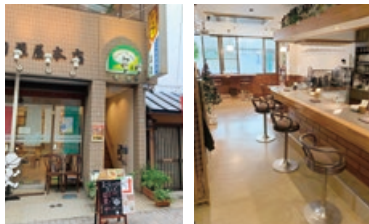

- 住所 前橋市千代田町2-7-1 4anomira 2階
- 定休日 木曜日
- 営業時間 11:00~18:00
- TEL 027-212-0142
- MAIL Sheep.maebashi210301@sheep-coffee.shop
- HP https://www.sheep-coffee.shop/

専門・文化部会 No.90189

株式会社 総合資格 前橋支店



今、最も合格者を輩出している建築士資格取得スクール

総合資格学院は建設系資格を取得するためのスクールです。1級建築士試験において、非常に高い実績を残しています。群馬県においても5年連続で1級建築士合格者の過半数を当学院から排出しています。建築士試験を突破するために培われたノウハウは、当学院が取り扱う全ての資格において使われています。当然、建築士以外の資格においても高実績が残らないはずはありません。練りに練られた講習システム、教材、そして当学院自慢の講師の講義を見に来てみませんか。「分かりやすい授業なのか」「どんな先生が教えているのか」。無料体験会実施しておりますので、ぜひ実感してみてください。

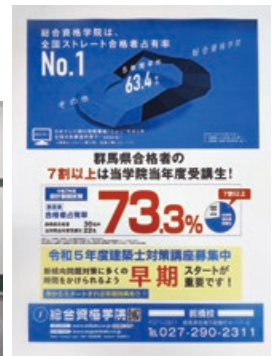

- 住所 前橋市朝倉町4-17-2
- 定休日 金曜日、土曜日
- 営業時間 10:00~21:00
- TEL 027-290-2311
- FAX 027-290-2335
- MAIL maebashi@shikaku.co.jp
- HP https://www.shikaku.co.jp/

新会員のご紹介

※新会員様のご紹介につきましては、入会順に掲載させていただいております。現在、多くの事業者様にご入会いただいておりますこと、ご了承ください。

事業所名	所属部会
ベッツ デコ	小売商業部会
4me nails	サービス部会
柳井組積工業	建設部会
(有)スターラインホーム	交通運輸部会
(株) VIEADORER	サービス部会
チェリーバスケット	専門・文化部会

事業所名	所属部会
USカンパニー	建設部会
拉麺 鳴馬良	飲食観光部会
うちだ工務店	建設部会
三木工業	建設部会
food&bar blue	飲食観光部会
(有)ワールドファニッシング・グループ	情報メディア部会

本ページで貴社の商品や各種サービスをご自由にPRください(掲載無料)

WEBからお申し込みいただけます。こちらから➡



キタカんだより



北関東自動車道の全線開通により、前橋市から宇都宮市へは1時間30分、水戸市へは2時間30分となり、北関東3県の距離感はぐんと近くなりました。本コーナーでは、水戸と宇都宮の商工会議所から、それぞれの地域情報をお届けします。

宇都宮市 バンバビアガーデン2022

8月27日(土)にバンバ市民広場にて、2020年以来2年ぶりに「バンバビアガーデン2022」が開催されます。

生ビールやハイボールを楽しめるだけでなく、焼鳥や唐揚げ、焼きそばなど、ビールのお供も大集合します。残暑の続くなか、冷たいビールを堪能してはいかがでしょうか。

- 入場料 無料
- 場所 〒320-0026 栃木県宇都宮市馬場通り4-6 バンバ市民広場
- お問合せ
NPO 法人宇都宮中心商店街活性化委員会
TEL.028-616-3744



2年前に開催された「バンバビアガーデン2020」の様子

水戸市 納豆絵本「なっとうくんのぼうけん」が刊行されました

歌人の笹公人氏とイラストレーターの和田誠氏が共同企画していた幻の絵本企画・「なっとうくんのぼうけん」が、人気絵本作家・田中六大氏の絵で刊行されました。

絵本内には、水戸市内の納豆製造業者・4社の「わらつと納豆」が紹介されているほか、巻末には、和田氏の妻で料理愛好家の平野レミ氏がこの絵本のために考案した、納豆レシピも収録されています。ぜひご一読ください。



トゥーヴァージンズホームページ
(なっとうくんのぼうけん)



価格 1,500円(税別)
仕様 A4変/上製/40ページ
出版社 (株)トゥーヴァージンズ
TEL:03-5212-7442

前橋商工会議所会報 **系都**

令和4年8月号 第612号

発行所 前橋商工会議所
発行人 会頭 菅我孝之
企画・編集 広報・広聴委員会
制作 総務部
〒371-0017 前橋市日吉町1丁目8番地1
Tel.027-234-5111(代)
E-mail: soumu@maebashi-cci.or.jp
URL:http://www.maebashi-cci.or.jp/
印刷所 朝日印刷工業株式会社

「系都」について皆様のお声を
お寄せください。こちらから→



編集後記

今年も暑い夏がやってきました。酷暑、猛暑、極暑、激暑…。6月から40℃を超える暑さを何と表現すれば良いのでしょうか。子供の頃は、どんなに暑くても32℃位だったような気がします。クーラーもない部屋で窓を開けて寝ていたのですから、この50年ほどの温暖化には驚くばかりです。温暖化を食い止める技術で、日本が世界をリードできないものでしょうか。

我が国は幕末・明治維新以降、伸び盛りの40年、はざまの40年を繰り返したとする「国力40年サイクル」という説があるそうです。その説によれば、現在は1985年のプラザ合意でドル円相場的大幅切り上げを余儀なくされて以降の「はざま」となりますが、それもあと3年で節目を迎えることとなります。脱炭素をはじめ、さまざまな分野で先端を走る技術革新を成し遂げられれば、3度目の上昇期が楽しめるはずで。

政府はカーボンニュートラルに向けたインフラ整備などに20兆円の基金を新設すること。賢い支出で技術立国復活に導いてもらいたいものです。(稲田)

Towa Big Advance

事業主様の本業支援をサポートする多機能なWEB最新サービス

スマホ対応
ios / Android共通
[無料ダウンロード]



Big Advanceとは?
QRコードをスマホで読み取り
動画をご覧ください!



基本料金 月額 3,300円(税込)

※お支払方法は「クレジットカード」
※新規登録は「当行WEBサイト」
又は右記QRコードより!



Towa Big Advanceのサービス

会員企業さま向け



ビジネスマッチング

大手企業や会員企業をつなぎ
ニーズに応じたマッチングがス
ムズに行えます!



ホームページ作成機能

自社事業・商品情報をWEBで
発信するホームページが簡単に
作成できます!



オープンイノベーション

新たな技術や未来の新事業が
創出できます!



士業相談

登記や契約書作成、許認可取
得など経営課題を専門家に気
軽に相談できます!



情報・メディア機能

補助金・助成金情報やセミナー、
ニュース配信など各種メディア
の情報を集約、閲覧できます!



その他機能

☆安否確認システム
☆ビジネスチャット(社内)
☆人材情報サイト

会員企業の従業員さま向け

『FUKURI』福利厚生サービス機能



▶従業員の方に喜んでいただけるように福利厚生や
特別ローンなどのサービスを提供します。

☆従業員さまは、
グルメ・旅行・レジャー・ショッピングなど数多くの
人気クーポンが利用できます!

☆会員企業さまは、
自社でクーポンを発行して集客支援ツールに!
従業員の方へ福利厚生の一環で利用を!!



ふれあいバンク

TOWA 東和銀行

お申し込みはこちら!
スマートフォンなどで
QRコードを読み取ってください。



群馬銀行クラウドファクタリング

powered by 

売掛金(請求書)を素早く・簡単に 資金化できます!

群馬銀行クラウドファクタリングとは?

 群馬銀行 × 

群馬銀行のサポートのもとOLTA 株式会社が提供するサービスです。
(OLTA株式会社が取引の相手方となります)

売掛金(入金待ちの請求書)を売却して 早期に資金化する「借りない資金調達」 で資金繰りを解決できます!



はやい

最短
即日振込

24時間

お申込みから24時間以内に審査結果を回答。最短即日にご買取金額をお振込。

カンタン

オンライン完結
で面談不要



お申込書類をオンラインでアップロード。新規書類作成不要です。

リーズナブル

手数料は
2%~9%



手数料は2%~9%。AIによる自動審査によりコスト削減を実現。

本サービスは群馬銀行のサポートのもと、OLTA株式会社が提供しています。審査・契約・お問合わせ対応はOLTA株式会社が行います。ご利用には、所定の審査がございます。

本件に関するお問合わせ先

TEL.03-6387-3208

受付時間 10:00~18:00(土・日・祝休日、12/31~1/3を除く)

さらに詳しい情報は [こちら](#) →

群馬銀行クラウドファクタリング **検索**

<https://www.gunma-olta.jp>

