

[No.620]

4

Apr.2023

# 糸都

いと

前橋商工会議所会報

令和5年度スタート! 特別企画 第27期正副会頭座談会

BEYONDコロナ 新しい社会への挑戦

～事業者の自己変革と新たな価値の創造、イノベーションへの積極的支援～

特集

前橋商工会議所組織ビジョン・中期行動指針 2021-2025

チャレンジし、承継する商工会議所を目指して～逆境の時こそ、力を尽くす～

# 電気自動車の時代をリードするNISSANのEV



**LEAF** リーフは、この価格から  
車両本体価格 **4,081,000円**～  
日産リーフ



**SAKURA** サクラは、この価格から  
車両本体価格 **2,493,700円**～  
日産サクラ

EV(電気自動車)と家をつなぐシステム。  
お家で電気をためる、使う。

太陽光発電でつくった電気を電気自動車にため、夜に電気自動車から家に給電。エネルギーの自給自足を可能にします。また電気代の安い夜間に電気自動車に充電し、昼間に使うことで電気代を節約し電気のピークシフトにも貢献します。



太陽光発電を活用して電気をためられる。  
太陽光の余剰電力をためてクルマに充電。

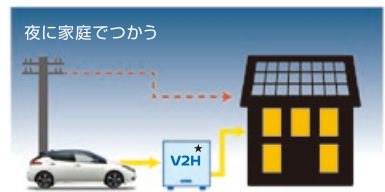

夜間電力を活用し電気料金を低減。  
電力のピークカットで電気料金を節約。

電気自動車・V2Hについて詳しくは、お近くの群馬日産のお店まで

**GN群馬日産** 〒371-0016 前橋市城東町1丁目6番地の8 tel.027-231-2123(代)  
【営業時間】AM10:00～PM6:00 【定休日】毎週月曜日・火曜日

ホームページにお得な情報満載

群馬日産 検索



★V2H:「Vehicle to Home」の略。電気自動車のバッテリーに蓄えた電気を家でつかう仕組みのこと、およびその総称。■掲載の価格は消費税込です。価格には、保険料・税金(消費税を除く)、登録等に伴う諸費用、オプション代、特別塗装色代は含まれておりません。別途申し受けます。またリサイクル料金が別途必要となります。掲載内容について詳しくはカーライフプランナーまでお問い合わせください。

**SHARP**  
Be Original.

## 「COCORO OFFICE」 タイムスタンプサービス

シャープ複合機でスキャンしたデータにタイムスタンプを付与する新サービスです。

請求書や領収書などの取引関係書類のデータ保存・管理の効率化に貢献します。



2022年度受賞

### COCORO OFFICE タイムスタンプサービス

対応複合機でスキャンしたデータにタイムスタンプを付与できます。

【イメージ図】



タイムスタンプは、スタンプが付与された日時とそのデータが存在したこと(存在証明)、それ以降に内容が変更されていないこと(非改ざん証明)を電子的に証明するもので、改正電子帳簿保存法におけるスキャナ保存や電子取引の保存要件のひとつとして導入が進んでいます。



**株式会社シャープドキュメント富士**

〒371-0023 前橋市本町2-11-2 富士オートビル6F TEL:027-220-5022(代) 担当:安田





## 「空間を創る人」が明かす 前橋のポテンシャルの確かさとは

文：奈良のりえ



「空間を創る人」スペース・コンポーザー「谷川じゅんじさん。小学3年生の頃の出来事を今でも思い出す。

一つ目は友人の影響で始めた「剣道」。のちに関わるナショナルプロジェクトには欠かせない日本人の精神「道」について学んだ。二つ目は夏休みの絵日記で「飛び出す絵本」を作ったこと。遊び心たっぷりのユニークな発想で周囲を驚かせた。

三つ目は4年連続金賞の「発明展」。「何もないところから物を創り出す」ことへの自信を確信した。

キャリアはテーマパークキャストからスタート。人を感動させることに喜びを感じ、大手内装施工会社に転職し幅を広げ、ナショナルイベントなどを担当。その後、独立しJTQを立ち上げて21年目。

数年前から母の中之条町六合地区への移住をきっかけに群馬に足を運ぶ機会も増え、自然に前橋にも知人友人が増えた。いくつもの縁が重なって、まちづくりへ深く関わるようになった。

「良い意味で都市化が進んでいない。昭和が残っていてリノベーションの可能性

を感じさせる」。加えて「やる気さえあれば声が響きやすく、やわらかな関係を保ちながら、互いに助け合う『縁側』のような社会が作れるのでは」と示唆。

敷島エリアでは、50年先のあるべき姿について協議し、まちづくりのバトンを次世代にわたって引き継ぎたいと考える。

最近、会津若松での仕事の合間に初のワカサギ釣りを体験し、ふと思いつく。「ワカサギといえば赤城山。大洞の、あの人」に聞いてみよう」。地元の人と親しく付き合う中で、誰よりも前橋のポテンシャルの確かさを感じているのは谷川さんなのかもしれない。

### Profile

JTQ株式会社代表スペースコンポーザー  
デジタルハリウッド大学大学院専任教授

たにがわ  
谷川じゅんじ



1965年生まれ。千葉県出身。2002年、空間クリエイティブカンパニー・JTQを設立。「空間をメディアにしたメッセージの伝達」をテーマに、さまざまなイベント・商空間開発・都市空間活性化事業・地域創生推進事業・地域ブランディング等を手掛ける。独自の空間開発メソッド「スペースコンポーズ」を提唱、環境と状況の組み合わせによるエクスペリエンスデザインは多方面から注目を集めている。前橋市スマートシティアーキテクト、めぶくグラウンド株式会社取締役CCOを務める。

## 特集

- 03 令和5年度スタート! 特別企画 第27期正副会頭座談会  
**BEYONDコロナ 新しい社会への挑戦**  
～事業者の自己変革と新たな価値の創造、イノベーションへの積極的支援～
- 01 MAEBASHI 旬人  
JTQ株式会社代表スペースコンポーザー  
デジタルハリウッド大学大学院専任教授  
たにがわ  
**谷川じゅんじ**
- 11 Pick Up! 前橋グルメ こっそり教える 社長の行きつけ  
**季節料理・天ぷら 逢とり縁/南大門ホルモン館**
- 12 会議所活用 DO!  
POSレジアプリ・キャッシュレス決済導入支援  
**攻めのデジタル活用**  
クラウドツールPOSレジアプリで業務効率化!
- 14 知りたい! まえばし NOW!  
前橋の魅力が盛りだくさん!!「前橋の新たな玄関口」として  
**道の駅まえばし赤城オープン!**
- 16 専門家の引き出し  
[連載企画]  
手島仁の前橋学講座 ～歴史×ビジネス×まちづくり～  
**第24回 大正天皇と臨江閣 3**



表紙写真

豊かな緑とスポーツ施設を有し、レクリエーションとスポーツの拠点として多くの人々から親しまれる敷島公園。1922年(大正11年)に創設され、1929年(昭和4年)には、日本で最初の洋風公園である日比谷公園を設計した林学博士「本多静六」により改良設計が行われた。改良設計では、敷島公園の風致の絶景を認めた上で、その象徴である松林を活用した環境を、休養や運動ができる公園とすることを理念としている。その理念は現代まで脈々と受け継がれ、現在の敷島公園に至る。今、この敷島公園エリアに新たな要素を加えることで、その魅力を50年先の将来に渡って継承する「敷島エリアグランドデザイン」プロジェクトが始まった。「訪れるすべての人々の健やかな体験と時間を約束する新しいネイバーフッドとの出会いを創出」するために新たな芽吹きが生まれる。

(撮影場所:敷島公園 前橋市敷島町66)

- 20 INFORMATION
- 24 前橋市からのお知らせ
- 26 会員ひろば/新会員のご紹介
- 28 キタカンだより/編集後記



印刷過程で有害な廃液が出ない水なし印刷方式で印刷しています。

## 前橋商工会議所会報

繻きいとから糸いとを紡いでつくれる生糸。たくさんの人たちが関わり、知恵と技術で撚られて、人にやさしく、美しく、そして強い絹となる。明治・大正・昭和と世界に良質な生糸—ブランド名“マイバシ”—の生産で栄華を誇った生糸の市「前橋」前橋商工会議所は、会員のニーズや意見をくみとり、少しずつ太い絆に変え、紡いでいくことで地域経済の発展と暮らしやすい県都・前橋づくりに努めていきます。

題字 前橋商工会議所 会頭 金子 昌彦

## 糸都

## 前橋商工会議所WEB

前橋商工会議所 検索 <http://www.maebashi-cci.or.jp/>

セミナー・イベント・催事情報などお届けしています

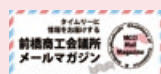

## 登録は、こちらから

[http://www.maebashi-cci.or.jp/mailmagazine\\_entry.html](http://www.maebashi-cci.or.jp/mailmagazine_entry.html)

地域に役立つ情報を、毎月11日・21日に配信



## Facebook公式ページ

<https://www.facebook.com/maebashicci/>

Facebookはじめました



令和5年度スタート！  
特別企画 第27期正副会頭座談会

# BEYONDコロナ 新しい社会への挑戦

～事業者の自己変革と新たな価値の創造、  
イノベーションへの積極的支援～

令和5年度、前橋商工会議所ではコロナにより浮き彫りになった様々な課題を土台に、“BEYOND コロナ、新しい社会への挑戦～事業者の自己変革と新たな価値の創造、イノベーションへの積極的支援～”をステートメントとして発信し、「皆がよいこと、今よりもっとよいこと」を合言葉に地域の第一線で活動する会員企業とのコミュニケーションを重視し、スピード感をもって経営支援やまちづくりに取り組んでまいります。

今回は、第27期議員体制の初年度でもある令和5年度のスタートにあたり、地域において前橋商工会議所が果たすべき役割や事業活動の方向性について正副会頭に語っていただきました。

## 前橋商工会議所の 果たすべき役割

**小島** 本日の議論のテーマは「前橋商工会議所が果たすべき役割」です。まずは抱負をお聞かせください。

**金子** 私がいつも考えているのは「中小企業の存在意義と役割」です。中小企業は地域と親密な関係を持っています。例えばボランティアや寄付など、その存在意義はとてつもないものです。地元を支えている中小企業が元気でいることは非常に大事です。だからこそ会議所としては、会員事業所をしっかりとサポートしていくことが重要なのだと感じます。

そのためには中小企業が抱えている課題をきちんと把握しなければなりません。まずは情報をお聞きし、そのうえで議論を重ねる必要があると思います。会議所はその名が表すように「会って議論する」場所ではなくてはいけません。ですから決定事項を聞くだけでなく、会員同士が活発に議論できる土壌づくりも大事にしていきたいと考えています。

**小林** 前期はコロナの影響を受け会議所活動も未消化な部分がありました。今回は27期として立てた事業計画を具現化させていくことに加え、26期にやり残したことをカバーできるような活動をしていかなければいけません。今まで以上に集まる頻度を増やしたいですね。そこで挙がってきた問題を探り、解決していきたいと考えています。

もう一つは「まちづくりビジョン」の推進です。この3年間でさらに加速させることも重要な役割だと感じています。

**堀江** 会議所の役割のひとつは中小企業の経営支援です。2021年に策定した「経営発達支援計画」の策定時と現在では環境が大きく変化しております。

中小企業支援はやり方も様々です。例えば、資金繰り支援として制度融資などがありますが、こうした支援はつなぎの支援です。私たちが行う支援は本業をしつかり軌道に乗



会頭 金子 昌彦 氏  
カネコ種苗株式会社  
代表取締役社長

## 地元を支えている中小企業を元気に 会員同士が活発に議論できる土壌づくり

せるための支援です。これをどのように実施していくかです。

また会議所自体の基盤強化も重要です。具体的には、会員の増強、組織の強化などが挙げられます。会議所の魅力とは何かを議論し可視化していくことも求められていると思います。

**石川** 私の周りでは若い人たちが一生懸命何かをしようとしています。そんな若い人たちをサポートしてあげたいと思います。

また、広報・広聴委員会、情報メディア部会を担当していますが、「会議所は何をやっている場所なのだろう

うか？」という声も聞きますので、情報の届け方なども考えていかなければならないと思います。

**田中** 今はインターネットなどで世界が繋がりが、中小企業であろうとすると大企業であろうと同じような気持ちで経営をしていかないと、生き残るのが難しい時代となっていると感じます。しかし、中小企業は情報や人に触れる機会がまだまだ少ないと思うので、そういった機会を地域で増やせたらいいのではないかと思います。

私が副会頭に就任させていただいたのは、「起爆剤としての役割」を求められていると自分では解釈しています。私が思うに「会議所はつまらない」んですよね（笑）。堅苦しくて、敷居が高い、発信も高尚な雰囲気です。多分面白くないんですよ。金子会頭が「今までより、もっと面白く」

と話してくださるので、もっともっと面白いことを注入できたらと思っています。

## 「中小企業を取り巻く経営環境」

**小島** 少子化や物価高騰、賃金上昇や働き方改革など、中小企業を取り巻く経営環境は厳しさを増しています。ご自身の経験も踏まえてどのように感じますか？

**金子** 「時代認識」ですよ。今の時代をきちんと認識しないと取り残されてしまいます。「嫌だからやらない」では通用しないですよ。人件費、労働条件にしてもそうです。正しい認識をすることが重要で、情報の発信と啓発が大事だと思います。

**堀江** 働き方改革という点では、2024年問題が大きな課題です。2019年から大企業、2020年には中小企業も原則月45時間、年360時間の時間外労働の上限が施行されています。物流・建設業等で

# 会員事業所との「コミュニケーション」機会を重要視

は2024年末まで猶予されていますが、その後、時間外労働時間の上限規制が適用されることで、業務の大きな変革が必要となる企業も増えるのではないかと懸念しています。

**小林** 建設業界も当然のことながら危機感を持っています。しかし、どうしたらいいかの答えは持っていない。私たち建設業や運輸業界は補助金の支援が少なく、大半が中小企業ですのでICT化やロボテック等の導入も難しい状況です。なおかつ職人の世界は日給です。

2024年問題も重要ですが、ま

## 今まで以上に活発な活動をする場所づくりとまちづくりビジョンの推進



副会頭 小林 要一 氏

小林工業株式会社  
代表取締役会長

ずは職人の日給制を変えていかないと、私たちの業界は前に進めません。一人親方にとつてはインボイスも始まりますし、ますます厳しい状況になっていきます。このように打つ手がないう状況にあえいでいるのが地方の建設業界です。

**石川** 印刷業は繁忙期になると労働時間の管理が非常に難しいですね。今年4月からはオフィスの電気を消灯するなど何らかの手を打ってでも労働時間の改善を行わなければ対策を練っています。

一緒に仕事をするクリエーターな

どは個人事業主が多いため、今年秋から始まるインボイス制度も注視しています。

### 「前橋のまちづくり」

**小島** ではもう少し切り込んでお聞きします。まずはまちづ

くりについて、賑わい創出のために会議所はどんなことをしていったら良いでしょうか。

**小林** 無関心の人たちが多いという状況をどう変えていくかだと思います。前橋まつりや初市まつり等のイベントでは大変な人出です。まちなかに面白いことや興味のあること、そして必要性があれば人は集まってくる。それを探るのがテーマだと思います。

**石川** 民俗学者の宮本常一が県民性についてある本で、「群馬県民は親切で困っている人を助けてくれる。しかし親しくなろうとすると拒否反応を示す」と書いています。新しいものが大好きで「いらつしやい！」なのだけ、それ以上に踏み込んでくると「いらないよ」になってしまう

のなかと思います。

## 本業をしっかりと軌道に乗せるための支援と会議所の基盤強化



副会頭 堀江 信之 氏

株式会社群馬銀行  
代表取締役会長

のなかと思います。

**金子** 人間学、行動経済学でもそうですが人は面白いことに集まってくる。田中さんたちが主催した「前橋BOOK FES」にも2日間で全国から数万人が集まりました。みんなが集まると面白そうだからさらに集まる。仕掛けができる若手人は集まってくると思います。このような「仕掛け」と「場所」を提供していきたいですね。

**小林** まちを賑やかにするのは若い

# 地域資源を生かした空気感と居心地の良いまちづくり

人達だと思えます。若い人の意見を取り入れ、会議所がコーディネートしてまちに落とし込む。そういう組織を会議所が作れたらいいですね。

若い人の意見を聞いて許容する。そして場所を提供する。

すると、だんだんと自然発生的に盛り上がりてくる。行政頼りではなく、若い人がまちを創るということだと思います。

**金子** 面白いと思えます。場所を提供すれば集まってくる。自由にできる環境を提供できると変わる。他と同じではつまらないですよ。他とは違うもの。差別化を感じると人が集まってくるよなと思えます。

**石川** 僕らの若い頃はストーリーミュージシャンが原宿あたりにいて演奏していました。楽器などは自前です。演奏する人が自分で持つてく



副会頭 石川 靖 氏  
朝日印刷工業株式会社  
代表取締役社長

## 若い人たちが一生懸命活動できるようなサポートとしつかりとした情報発信

るのです。

まちづくりもそう。極端に言えば、ITやDXもそうですが、仕組みがあるところに乗っけようとするが無理が出る。仕組みを用意してもらおうでなく、人ありき。まずは若い人が来てくれる。その人たちが何かを始めることで「まちが呼吸を始めてくる」。そこが活性化のチャンスのような気がします。

**金子** 窮屈さを突き破りたいですね。もつとのびのびとできる場所があれば集まってくるよ。

**田中** そういう意味では最近、県内

でも他の地域の若い人が前橋に集まってくるそうです。若い人にとつて前橋は今、風通しが良いそうです。

**石川** 先日私の店に来たお客さんも「前橋は面白い」と話していましたね。個人的に親交のあるラグビー選手も「面白い」と言ってまちをぶらぶらしていました。探すと何かが見つかるとワクワク感があるんじゃないでしょうか。

**堀江** 地元の人たちも知らない魅力も意外とあるんじゃないでしょうか。先日の上毛新聞のコラムで見ただけですが、地元の人も気にかけていないものなどを発信して観光客が増えていく地域もあるようです。

**金子** 2017年に前橋商工会議所が主催した「全国商工会議所観光振興大会2017 in前橋」では約2000人が来場して大成功となりました。「何もない前橋に何故こんなに人が来たのか」と言われましたが、これは、会員や職員が前橋の魅力を掘り起こし、手作りで作り上げ

た大会だったからだと思えます。

新海映画監督が作品を作るときの視点は「足元を掘る」ことだそうです。そうでなければ世界で勝てない。ですから私たちにとって日常に溶け込んだ「なんてことないもの」がいい。そこから価値を見つけ出すことが必要なのではないでしょうか。

**石川** 若い有能な人は沢山いると感じます。ここ数年まちなかを歩いてみると「変な人」がいるなあと感じ始めました。ここでいう変とは「おやつ」と思うユニークな人です。まちなかは変わってきました。

**金子** 空気感と居心地の良さが大事ですね。歩いていると雰囲気がいいなというオープンな感じが前橋の大きな魅力になってきています。会議所が目指す「Green & Relax」もそうですが、そういう雰囲気になればまちは変わると思えます。

**田中** ワクワクするような面白い取り組みをしていきたいですね。



# 変化する経営環境を認識するための情報発信

## 積極的な経営支援

**小島** 続いて経営支援について伺います。コロナ対策として行われてきた融資の据え置き期間が終了し、債務返済の問題が出てきているのではないかと思います。その中で今の中小企業はどのような状況に置かれているのでしょうか。

**堀江** ゼロゼロ融資が3年前に始まり、3年間の据え置きがありました。が、現在半分ぐらいの企業で返済が始まっています。

加えて、4月以降は、3年前に融

## 起爆剤としての役割と

## 中小企業が情報や人に触れる機会の創出

資を受け、据え置きにしていた3割ぐらいの企業の返済が始まる見込みです。この3年間で立て直しができなかったために返済に回っていかない企業がまだまだ多いのだと思います。加えて物価高騰などもあり、厳しくなっているのは事実です。

事業承継問題も大きな課題です。廃業も増えている中、その前にいか

が増えています。独自の技術を持たない企業は多くの場合、要求を呑むしかなく、仕入れ価格と販売価格の差で赤字になるとい

う企業が増えています。

更に懸念されるの

は環境問題です。環境

に対応するためのコストを強いられる

ます。

**金子** おっしゃるように難しい局面になったときのために早めに手を考えなくてははいけません。その中で情報は大切です。会議所としては様々な情報を逃さず発信し、さらに必要な機関に会員事業所をつなげていくことが求められます。

## 人手不足

**小林** 私たちの業界は職人の世界ですが、東京から「人材が欲しい。人はいませんか」という問い合わせが来いています。中央も地方も困っています。さらに一人親方は高齢化が進み、廃業してしまう人が増えているのも現状です。

**石川** さきほど若い人たちが面白いと話しましたが、一方で一流大学を卒業して優秀な人が何かをきっかけに自信をなくし、入社してすぐ諦めてしまうケースもあります。

これはBCPの観点でもありますが、印刷業界では組合を通じてひと

**小島** 人手不足の問題についてはいかがですか？

また、中小企業では、価格転嫁ができません。赤字になる企業

副会長 田中 仁 氏  
株式会社ジンスホールディングス  
代表取締役CEO



総務企画委員会 委員長 小島 秀薫 氏  
池下工業株式会社  
代表取締役会長

## 今後に向けて

つのインフラを作っています。ある印刷会社で対応できない場合、他の印刷会社に依頼するというネットワークを構築しています。会議所でもBCPとして同業種同士のネットワークの構築が重要だと思っています。

**小島** JINSは一部本社機能を前橋に移転する計画があるとお聞きしています。一方で有能な学生たちは

東京志向のような気がします。そのような中で、田中さんはどのようなことを感じますか。

**田中** 東京の人間が地方に来るときのネガティブな要因は「刺激がない」といいます。

次代を担うデジタル産業が集積する前橋を目指すならば、知的好奇心を満足させる環境を作らなければなりません。

私がホテルを作ったのもそういった理由があります。白井屋ホテルを起点として知的好奇心を刺激する場所を提供しています。加えて今年オープンするQの広場「まえばしがレリア」は居住空間とアートギャラリーが融合する場所です。そこでは「食」も重要ですので皆さんに喜んでもらえるようなレストランも予定しています。県外の方々に「来てほしい」といつてもらえるようなまちにしたいと思っています。

**堀江** 人手不足の課題という点では、人材と企業とのミスマッチもあると思います。これも地域での人材不足の課題ではないかと思えます。

**小島** 最後に今後の展望について一言ずつお願いいたします。

**田中** 今前橋がチャレンジしているデジタル田園都市国家構想。デジタルと田園は対局ですよね。自然があり、デジタルで便利なまち。デジタルで疲れた体をリラクセスさせる。あるいは未来と過去を掛け合わせて新しいものを作りだす。これが前橋。この「掛け合わせ」が前橋の価値だと思います。「前橋」は「前に橋をかけて進む」役割を担っているのではと思います。常に時代の最先端を見つめて、新しいことにチャレンジし未来への橋をかけていきたいと思えます。

**小林** 皆さんのお話をお聞きし、具体的に何かひとつやってみたいですね。若い人達が自由にわいわい集まれる組織などを会議所が立ち上げたいです。

**堀江** 「会員の声を聞く場」がないといけません。会員の声を聞き、ヒ

ントを得ながら双方向で運営できる会議所になればと思います。

**石川** 今年一年は「凡事徹底」です。できることを当たり前にできる会議所、自分自身も、会社もそうありたいです。

**金子** 物凄いスピードで時代が流れていますのでITとの共生など、時代に沿って進めていくことが必要です。大切なのは幅広い意見を聞くこと。会議所の中には青年部や女性会もあります。会員の意見を取り入れながら積極的に議論が交わされるような活発な会議所にしていきたいです。

地域があって住んでいる人の生活があれば、会議所の使命がありますので自負を持って務めていきたいです。

**小島** 今日が多岐にわたる貴重なお話をありがとうございました。この座談会が「ワクワクする記事」として皆さまの目に留まることをコーディネートとして心より願って座談会を終了します。

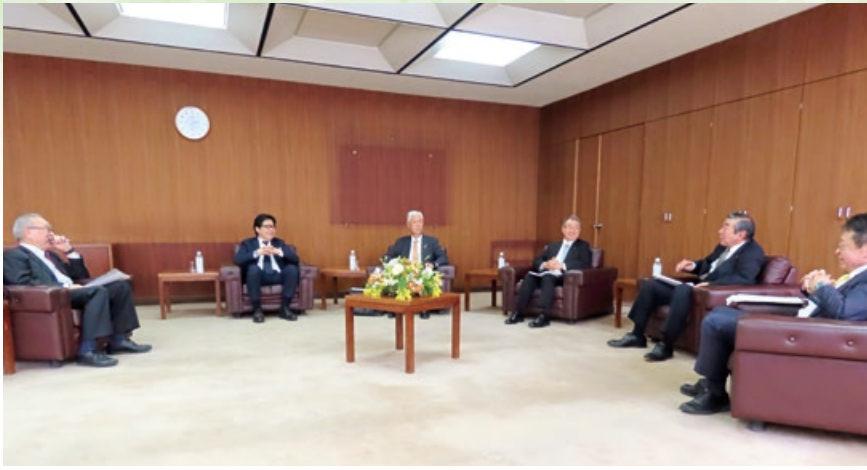

## 人々の健康的な生活とその安全を守るために

建築物、船舶、工作物の石綿(アスベスト)調査・分析コンサルタントにご相談を。



ARAコンサルタントサービス株式会社

〒371-0843 群馬県前橋市新前橋町17-34 菊地ビル601号室  
TEL 027-289-9331 MAIL info@ara-cs.com

## 包装資材・衛生資材・店舗機材



[本社・配送センター] 〒371-0132 前橋市五代町 676-5

TEL (027) 269-8181 E-mail info@e-ikehata.co.jp  
FAX (027) 269-0007 http://www.e-ikehata.co.jp

オフィスのICT機器導入、セキュリティ対策、DX推進、  
生産性向上のサポートはおまかせください。



## 株式会社オオタヤ

〒371-0855 群馬県前橋市問屋町1-10-7

TEL : 027-251-5217

FAX : 027-251-5238

■詳細はこちらから▶

オオタヤ

検索



### 業務内容

- OA機器/システム製品販売
- セキュリティ対策(UTM・ソフトウェア)
- 各種ライセンス(Office、Adobe、CAD)
- DX推進サポート
- オフィス家具・環境整備
- 文具・事務用品販売
- 修理/保守 メンテナンス



## 荻野税務会計事務所

相続対策・生前贈与・各種税務相談



〒371-0841 群馬県前橋市石倉町 3-7-4 2階

TEL.027-288-0996

事業資金・経営課題の解決に関することは

# 群馬県信用保証協会

お気軽にご相談ください

本部・営業部 TEL 027-231-8816

群馬県信用保証協会

検索



# 前橋銀行会

(一社)群馬県銀行協会  
会長 深井 彰彦

- |        |          |        |        |         |          |      |      |      |         |        |          |        |       |      |       |      |      |
|--------|----------|--------|--------|---------|----------|------|------|------|---------|--------|----------|--------|-------|------|-------|------|------|
| 桐生信用金庫 | アイオー信用金庫 | 農林中央金庫 | 高崎信用金庫 | しのめ信用金庫 | 商工組合中央金庫 | 大光銀行 | 栃木銀行 | 東和銀行 | みずほ信託銀行 | 三井住友銀行 | 三井住友信託銀行 | 第四北越銀行 | りそな銀行 | 横浜銀行 | みずほ銀行 | 足利銀行 | 群馬銀行 |
|--------|----------|--------|--------|---------|----------|------|------|------|---------|--------|----------|--------|-------|------|-------|------|------|

## MIYASHITA 宮下工業株式会社

MIYA HOME

SMILE 館  
MIYASHITA ESTATE NETWORK

MODEL HOUSE



SITE

上毛新聞コンセプトホーム 前橋江木  
《前橋市江木町1033-40他》

〒371-0841 前橋市石倉町五丁目14番地の9

TEL : 027-251-1406(代)

FAX : 027-253-5315

URL : <http://www.miyashitakk.co.jp>



安心・安全な社会基盤整備のコンサルタント  
空中写真動画・車載カメラ360°動画撮影

# 自然との共生

## 技研コンサル株式会社

前橋市国領町二丁目21番12号 Tel. 027-231-0111(代) <http://www.giken-jp.com>



..... こっそり教える .....

# 社長の行きつけ



個室もありますのでご家族  
でお出かけください!

朝日印刷工業㈱  
石川社長の  
おすすめ!

きせつりょうり てんぶら あとりえ

## 季節料理・天ぷら 逢とり縁



こだわりは油。厳選したごま油と綿実油を使用し、素材本来の味を活かしつつ適度な軽さの天ぷらに仕上げる。カウンターには地元で仕入れる新鮮な野菜が並び、魚は豊洲から直送。目の前で揚げられた新鮮な具材をゆっくりといただく贅沢を是非!

MENU  
1 かき揚げ天丼 1,800円

天丼と言えばかき揚げ!ひとつの天ぷらに貝柱や三つ葉、海老がミックスされて器にドーン!インパクトも胃袋もMAXな逸品。

MENU  
2 逢とり縁丼 1,700円

プリプリの海老と鱈、シャキシャキの厚切りレンコンなど5種類の野菜が載ったお得な丼。甘さ控えめのタレと、絶妙な硬さに炊きあげられたお米の甘みがベストマッチな一杯です!



### 店舗情報

- 📍 前橋市箱田町355-4
- ☎ 027-289-6464
- 🕒 ランチ 11:30~15:00 (LO14:00)
- 🕒 ディナー 18:00~22:30 (LO21:00)
- 📅 月曜日
- 🌐 <http://www.atelierweb.sakura.ne.jp/>

お酒の種類も豊富で生マッコリは微発砲の本格マッコリ!ぜひ一度ご賞味ください!

㈱ヒロタ  
廣田社長の  
おすすめ!

なんだもんほるもんかん

## 南大門ホルモン館



国道17号の群大病院東交差点近くにある創業55年のホルモン・焼肉のお店。奥行きのある店内は最大60名が利用でき、ファミリ層や一人客で賑わう。「お肉は鮮度が命」という店主のこだわりで、提供するお肉は食肉卸売市場から直接仕入れるため、鮮度抜群。創業当時の味付けを代々受け継ぎ、多くの客に愛される。



MENU  
1 ホルモン新鮮組5種 (5人前) 2,178円

メニューに迷ったらまずはこれ!お店自慢のホルモンを5種類厳選してご提供。その日仕入れた新鮮なホルモンは、臭みがなく、各部位ごとの食感をお楽しみいただけます。

MENU  
2 ナットジャンラーメン 990円  
海鮮キムチーズチヂミ 880円

ホルモンと焼肉以外のメニューも充実!野菜と卵のピリ辛スープに納豆をトッピングしたナットジャンラーメンはクセになる美味しさ。海老の入ったモチモチのチヂミとチーズの相性抜群の海鮮キムチーズチヂミもおすすめ!



### 店舗情報

- 📍 前橋市下小出町1-2-2
- ☎ 027-235-2741
- 🕒 17:00~24:00 (LO23:00)
- 📅 月曜日
- ※祝日の場合営業、振替休日なし
- 🌐 <https://horumonkan.foodre.jp/>

※料金は税込です。なお、掲載情報は取材時点の情報です。

✓ POSレジアプリ・キャッシュレス  
決済導入支援

## 攻めのデジタル活用 クラウドツールPOSレジアプリで 業務効率化!

2023年10月からスタートするインボイス制度。今回は、インボイス制度への対応をきっかけにPOSレジアプリを導入し、レシートや領収書の形式変更だけでなく、キャッシュレス決済への対応やレジ締め業務の効率化にチャレンジした事例を紹介します。

● 気軽に始められる

POSレジアプリの導入に必要なのはiPadやiPhoneといった対応機種とレジアプリ、インターネット環境。事業所によってキャッシュドロアやレシートプリンタ、バーコードリーダーが必要な場合もありますが、初期導入費用や保守運用費用を安価に抑え、省スペースで導入できるため、少ない負担で導入ができます。

● キャッシュレス決済も簡単導入

POSレジアプリと決済代行サービスを連携させることで、キャッシュレス決済を導入できます。決済代行サービスを活用することで、クレジットカード決済やQR決済、交通系ICカード決済などの様々なキャッシュレス決済を一括で導入でき、締め日や入金日をまとめて管理できます。

● 売上管理・在庫管理が自動でできる

多くのPOSレジアプリには、在庫管理や売上データの収集・分析を自動でできる機能が備わっています。リアルタイムで在庫情報を把握できるほか、時間帯別、日別、月別、年別、商品別などの分析ができるので、売上状況に応じたサービス展開や商品展開などを企画に役立てられ、企画を実施した後の効果分析までを少ない負担で実施できます。

● 必要に応じて機能を拡張できる

受付管理や予約システム、モバイルオーダー、勤怠管理、シフト管理など事業所によって必要な機能をカスタマイズできるアプリもあります。



こんなメリットがあります!!

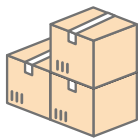

農産種苗・飼料作物種子・施設資材・農薬・肥料・養液栽培・球根タネ・花苗・家庭園芸資材・緑化

笑顔の明日につながる農業を



カネコ種苗株式会社

群馬県前橋市古市町一丁目50-12 TEL: 027 (251) 1617 (代) FAX: 027 (290) 1073  
URL: <http://www.kanekoseeds.jp> 全国16支店・6営業所/海外事業所3ヶ所/農場・研究所3ヶ所

## 活用事例

### Airレジ導入で キャッシュレス対応&生産性向上

#### 課題 インボイス対応のための レジ変更



現在使用しているレジがインボイスに対応していないため、新たなレジを購入する必要があり、支援策があればと商工会議所に相談しました。

#### 取り組み Airレジの導入



せっかく入れ替えるのであれば、キャッシュレスの対応やデータ活用なども検討したらどうかとのアドバイスをいただき、検討の結果Airレジを導入することに決めました。決め手は導入コストが安く済むことでした。

#### 結果 インボイス対応+ キャッシュレス対応+ 生産性向上



iPadが届いたもののように設定していかかわからず、再度商工会議所に相談しました。機器の設置や設定方法だけでなく、メニューの考え方やデータの活用方法なども助言いただき、無事稼働させることができました。

デジタルなサービスはなんとなく敬遠していましたが、実際にやってみると思ったよりも難しくなく、思っていた以上に楽になりました。今までは毎日のレジ締め結果を手作業で集計し、それをまた会計ソフトに入力していましたが、レジのデータがそのまま使えるので転記ミスもなく、空いた時間で他のことができるようになりました。



Airレジを活用する船津さん

#### 今後 データの活用



今後は、たまっていくデータを経営に活かしていくことを提案されています。例えば4月のこの時期にはどんな花が売れるのか、何曜日の何時ごろに来店されるお客様が多いのかなど、今までは経験と勘に頼っていたことが、データを見ることで正確に把握することができます。

まずはしっかりと使いこなしてからです。データを活用しながら、データをもっと更なる生産性向上に取り組みたいと思います。

小売商業部会 No.3778

#### 有限会社ハナフナ

代表者 船津修一  
住所 群馬県前橋市上小出町1-1-1  
TEL 027-231-8727  
FAX 027-234-8717  
営業時間 9:00~19:00(月~土)  
9:00~17:00(日・祝日)  
定休日 水曜、正月3日間休  
HP <https://hanafuna.hanatown.net/>

担当者より  
一言

### システム変更時は業務改善のチャンス!

レジの入れ替えはDXのチャンスでもあります。注文から決済、会計ソフトとの連携やデータ活用まで、業務改善につながる点がないか見直してみることをおすすめします。今は初期コストをかけずに導入できるサービスも少なくありません。難しく考えず、自分が楽をするためにデジタルを積極的に活用しましょう!

お問合せ 総務部デジタル化推進チーム Tel. 027-234-5108



地下水・温泉開発・地質調査・水中ポンプ

さくせん

## 田中鑿泉重工(株)

本社 〒371-0014 前橋市朝日町3-32-11  
TEL(027)224-1841 FAX(027)221-5338  
E-mail [tanakasakusen@arion.ocn.ne.jp](mailto:tanakasakusen@arion.ocn.ne.jp)

知りたい!

# まえばしNOW!



前橋の魅力が盛りだくさん!!

## 「前橋の新たな玄関口」として道の駅まえばし赤城オープン!

前橋市田口町に群馬県33番目、前橋市内で4番目の道の駅が誕生。日本百名山の赤城山南麓の上武道路と国道17号の結節点に位置し、前橋市街地から車で約15分と自然豊かでアクセス抜群。前橋の新たな観光地となり、さまざまな仕掛けで地域を盛り上げる姿に注目だ。今回は、道の駅に特徴やオススメを伺った。

### 道の駅まえばし赤城は特徴がたくさん!

道の駅まえばし赤城は、「日本一市民に愛される道の駅」をテーマに、「ちよつとい」「にこだわり、厳選された」地域の魅力“をお届けする。「モノ×コト×ヒト」の交流拠点として、「買い物」「食」「リラックス」「遊ぶ」「体験」「学ぶ・交流」と6つの楽しみ方を提案する。

### 買い物 道の駅ならではの豊富な品揃え!

買い物は道の駅に立ち寄る大きな楽しみの一つ。道の駅まえばし赤城には、5つの店舗が出店し、地元の農畜産物や海産物、日用品など、数多く品揃えを誇る。

「Akagi FarmLife（農畜産物直売所）」では、約270名



の農家が集い、前橋・赤城で採れた多種多様な野菜や果物を販売する。毎月第2・4土曜日には、マルシェを開催し、農家による店頭販売等、生産者と利用客の交流の場を企画する。また、田口菜や時沢大根、さらには大島梨など地域の伝統野菜も取り扱う予定だ。

直売所併設の「物産販売所」では、群馬や前橋を代表するお土産が勢揃い。ここでは、地元の食材を使用したオリジナル商品を企画販売する。

「前橋赤城鮮魚センター」では、日本海と太平洋からの優れたアクセスを活かし、

新鮮な鮮魚を販売する。魚を1匹丸ごと販売し、その場で捌いて刺身やお寿司、丼ぶりにしてテイクアウトすることも可能だ。

その他、1週間単位でシヨップが入れ替わり、雑貨やハンドメイドを販売する「POPUP STORE」や「セブンイレブン」が出店する。

### 食 地元の人気飲食店が大集結!



道の駅まえばし赤城では、フードコートや道の駅ローカルダイニングを中心に様々なジャンルの「食」が提供される。道の駅オリジナルメニューやここでしか食べられない商品など「食」が充実していることも魅力の一つだ。道の駅のマインフロアにあるフードコートは4店舗。地鶏



リラックス

昭和レトロの銭湯がコンセプト「まえばし赤城の湯」

「まえばし赤城の湯」は大注

の味を堪能できる「前橋・赤城らーめん翔鶴」、本格ピザ窯で群馬の風土色あふれるピザを提供する「Rocco」、地元食材の魅力を伝えるメニュー展開をする「地産地消費食堂アガメシ」、地元で長く愛される製麺工場を備える「うどん処ぬくい」だ。

道の駅ローカルダイニングとして、地元野菜と赤城福豚の地産レストラン「Hütte Hayashi Restaurant」、植物園のような緑に囲まれた店内の「Botanical cafe KING-GOD」が outlets。その他、群馬県産小麦粉やバターを使ったバームクーヘンの製造工程を見て購入することができる「The Butter Baum」や前橋初出店の窯焼きベーカリー「ベーカリーズキッチンオハナ」、フルーツパーラーや群馬名物を取り扱う店舗など、豊富なジャンルの「ローカル食」を堪能できる。



前橋商工会議所特別内覧会を実施しました！

去る3月9日（木）、前橋市並びに榛ロードステーション前橋上武様のご協力により、当所の議員を対象とした特別内覧会を実施しました。当日は57名の議員が参加し、道の駅の概要やデジタルを活用した建設技術の勉強と施設見学を行いました。



道の駅まえばし赤城

- 【所在地】 〒371-0048 群馬県前橋市田口町 36 番地
- 【営業時間】 9時～22時 ※店舗により営業時間は異なります。
- 【テナント数】 25 店舗
- 【駐車台数】 528 台 (小型車駐車場 414 台、EV 車駐車場 2 台、大型車駐車場 75 台、思いやり駐車場 8 台、自動二輪車駐車場 29 台)
- 【定休日】 年中無休（年末年始は除く）
- 【TEL】 027-233-0070
- 【HP】 <https://maebashi-akagi.jp/>



目の温浴施設だ。化粧水風呂や炭酸水風呂を備えた内湯、上毛三山の榛名山を見渡せる露天風呂がある。内湯には保湿効果のあるサンゴライトバスソルトを使用しており、入浴後のモチモチ肌を体感できる。男性湯にはサウナもあり、熱波師が魂をこめて毎日熱波を届ける予定だ。女性湯には寝湯があり、パックをしながら寝そべることができる。

また、お湯と一緒に楽しむたいのがペンキ絵。ペンキ絵全体は約40mあり、日本百名山の赤城山をベースに前橋市の観光資源が描かれており、男女で絵柄が変わる。

体験

手ぶらで気軽に体験できる  
デイキャンプ

道の駅まえばし赤城では、気軽にデイキャンプが体験できる。手ぶらで来て、スノーピークの道具のレンタルも可

遊ぶ

カラダを動かして大人も子どもも1日楽しめる

広大な芝生広場には、ふわふわドーム等の遊具のほか、健康遊具を完備。芝生の上で、テイクアウトした商品でピクニック気分を楽しむこともできる。

また、観光案内所では、周辺地域の観光情報を取り揃え、レンタサイクルも利用できる。

学ぶ・交流

多くの人が交流できる  
会議室と調理室

様々な活動の拠点として利用できる事前予約必須の会議室と調理室が完備される。研修、地域の行事、カルチャースクール、展示会、商談会や調理実習、地域の料理教室、プロ講師を招いた料理講習など、利用方法は様々だ。

(制作協力：株式会社ロードステーション前橋上武)

能だ。アウトドアメーカー



の本格的な道具を使って、道の駅で赤城の自然を体験できる。



木を活かし 木と生きる

平方木材株式会社

群馬県前橋市天川大島町 1248

TEL : 027-261-0216 FAX : 027-261-0254



連載企画

# 手島仁の前橋学講座

〜歴史×ビジネス×まちづくり〜

第24回 大正天皇と臨江閣 3

## 臨江閣へ御成

明治35年5月30日、長野県・新潟県を視察した皇太子が前橋市に入つた時は雨天であった。雨天にもかかわらず、前橋駅から臨江閣までの沿道は拝観者でいっぱいであった。すると、皇太子も人力車のホロを除け顔が見えるようにして、傘を差し雨に濡れながらも、人々の歓迎に応え、宿所となった臨江閣に入った。

こうして皇太子は初めて臨江閣に宿泊した。

## 師範学校視察

翌31日も雨天であったが、午前10時に臨江閣を出発し群馬県師範学校へ向かった。当時の師範学校は県庁前であった（現在の市役所付近）。校長・矢島錦蔵の案内で本科一年の英語、二年の漢文、三年の国語、四年の

漢学、簡易科一年の数学、二年の理科の授業を通覧し、生徒寄宿舎へ行き、寝室・自修室を見学した。次いで附属小学校の各教室を通覧し、師範学校講堂に戻り、矢島校長に生徒の学力・健康・入学年齢などを質問した。午前11時50分に臨江閣に帰還し昼食をとった。

午後は、前橋市内の有志が献上した鯉・緋鯉・鮎・鱒などを臨江閣園内の池に放流し、魚が元気に飛び跳ねる様子を見て、網ですくって遊んだ。午後2時30分に出発し有栖川宮の宿所である高久邸に行き、宮と一時間余り歓談し、臨江閣に帰った。

## 耕地整理視察

6月1日は休憩日であった。しかし、天気晴朗となったため、皇太子の希望で午後2時に臨江閣を出発し、勢多郡南橋村大字上細井地区

（前橋市上細井町）の耕地整理を視察した。丘の上にあった村長・長谷川敬七の別邸から耕地整理の実況を見聞。知事・鈴木定直が耕地整理前後の地図を開いて説明し、皇太子は耕地整理の方法を質問した。午後3時15分同所を出発し、わざわざ耕地整理の田んぼ道を歩いて細井尋常小学校まで行き、そこから人力車に乗り、午後4時に臨江閣に帰った。皇太子の「農事奨励の御主意」による視察となった。



上細井に残る耕地整理碑

上細井地区の耕地整理は、同地区の金子角次郎が農事改良は土地改良からと、明治33年に耕地整理法が施行されると、長谷川村長ら土地所有

人事・労務の専門家 信頼できるビジネスパートナー

社会保険労務士法人

# 板垣労務管理事務所

## とモ労務改善研究会



〒371-0801 前橋市文京町2-9-19 TEL(027)260-8111 FAX(027)260-8122

者74人の協力を得て開始。翌年11月までに総面積18町歩、皇太子行啓のあった同35年には4町歩の工事を完了した。その結果、粗悪な湿田が見事な水田となり、一帯が二毛作地帯になった。

皇太子行啓で評判となり、県内各地から視察者が相次ぎ、上細井の耕地整理をモデルに県内では耕地整理が行われるようになった。長谷川村長ら関係者は皇太子行啓を喜び、1年後の明治36年6月に「上細井耕地整理碑」を建てた。碑の撰文は安川繁成、書は金井之恭で、皇太子が耕地整理を見渡したように長谷川別邸内に建てられたが、平成2年(1990)に市立前橋高校裏の道路わきにある史蹟「鳶石」の左隣に移設された。

長谷川家は江戸時代から名主を務めた家柄で、南橋村有数の大地主。敬七の屋敷は高台にあり、別荘の屋敷近くの高台に建てられた。耕地整理碑を書いた金井之恭は現在の伊勢崎市境島村に画家・金井烏洲の四男として生まれた。大久保利通に重用され、貴族院議員をつとめた。巖谷一六・日下部鳴鶴とともに明治三大書家と併称された。

金子角次郎は農事改良家で、養蚕

立国の大志を抱いて明治12年に村内に同志を募り製糸所を設立し生糸改良を図ったり、同23年に農業試作地を設け米麦の品種改良に取り組みだりした。

現在、上細井耕地整理が行われた一帯は、市立前橋高校・市立鎌倉中学校・市民プール・合同庁舎などの公共施設が建ち並び、水田の景観は一変した。

### 富岡製糸所と上野鉄道

6月2日、皇太子は午前9時に臨江閣を出発。前橋駅から高崎駅に向かい、同55分発の上野鉄道(上信電鉄)のお召し列車で三井富岡製糸所の視察に出かけた。官営富岡製糸所(場)は払い下げられ、三井家が経営していた。

三井呉服店主人・三井源右衛門、同理事・高橋義雄(箒庵)、同製糸所長・津田興二らの案内で工場内を視察。第一工場は熱湯を入れた釜が387ほど並び、藍色筒袖の仕事着姿の工女らが、二列に相對して一心不乱に糸を繰っていた。皇太子が足を踏み入れると、全工女が一斉に最敬礼をして仕事を中止した。すると皇太子はすぐに仕事に戻るよう指示した。そして、津田所長に工女・工

男の数、ケネル式繰糸機械の効用・方法、煮繭湯の温度などについて質問し、作業中の工女の間を通り「夏は暑くて困るであろう」とねぎらいの言葉をかけた。これも美談として新聞に大きく報じられた。

さて、洋式器械製糸のモデルとなった明治3年創業の藩営前橋製糸所と同5年創業の官営富岡製糸場は、生糸の抱合装置が、前橋はスイス人教師ミュラーの指導によりケネル式が、富岡はフランス人教師ブリュナーにより共撚式がそれぞれ採用された。しかし、煮繭分業のケネル式の方が優れていたように、富岡製糸場もケネル式に改められた。工女が二列に相對したケネル式の効用と方法を皇太子が訊ねているので、その事実を改めて確認できる。

午後2時富岡駅発の臨時列車に乗り、高崎駅で乗り換え、同3時50分に前橋駅に到着し、臨江閣に帰還した。沿道の各村は、養蚕の最盛期で忙しく奉迎拝観者は少なかったが、各戸ごとに国旗を掲揚した。これも皇太子巡啓が「各地で平常の有様」を「御見学」することが目的で、その通達徹底していたからであった。

(群馬地域学研究所 代表理事)

## FM GUNMA アナウンスセミナー

### オンライン講座「速習!スピーチクリニック」開講!

g スピーチを頼まれたがうまくできるか心配。

g 就職・転職活動のweb面接の自己PR、受け答えに自信がない。

そんなあなたのスピーチを短時間でグレードアップ!

g 何を話せばいいのかわからない。

g 話の内容や言葉遣いに磨きをかけたい。

etc.

web会議ツールZOOMで1コマ30分間、マンツーマン指導!



講師：清水由美



講師：高橋のり子



講師：新木睦子

講座の内容・お申し込みはWEBサイトをチェック!  
<https://www.fmgunma.com>

お問い合わせ  
アナウンスセミナー事務局  
027-230-1890



fm gunma 86.3

ふく成の  
**春のふぐコース** できました。

お通し・フグ刺・フグ唐揚  
フグ鍋・雑炊・デザート  
**5,000円** (前日まで要予約 6月末日まで)

- ひれ酒・ハイボールも入った飲み放題もご相談下さい。
- ふぐコース：5,850円、9,000円
- ふぐ特選コース：18,800円 (一週間前までに要予約)
- 会席コース：5,500円 (前日まで要予約)
- 上州黒毛和牛しゃぶしゃぶコース：6,500円 (前日まで要予約)

※表示価格には消費税が含まれています。 ※夜のお席は、別途サービス料8%となります。



ふく成 日本料理

美味しい季節、お待ちしております。

お申し込み・ご相談は… なるい 道下まで  
TEL. 027-219-2929  
FAX. 027-232-0025  
〒371-0022 前橋市千代田町2-10-13

- 営業時間 17:30-22:00
- 定休日 毎週日曜日 (祭日は営業します。)
- ふく日本料理ふく成ブログで検索してください。



「働くよろこび」と「企業の発展」を応援し、  
「人」と「企業」のよりよい関係の為に力を尽くしてまいります



業務請負・アウトソーシング	人材派遣	紹介予定派遣	有料職業紹介	特定技能
				



「いいな」がつづく  
株式会社 **セントラルサービス**

本社 / 前橋市古市町210-3  
TEL / 027-210-8033

創業95周年



株式会社 **マエダスタジオ**  
〒371-0847 群馬県前橋市大友町 1-13-3  
TEL027-251-5841 FAX027-253-5207  
<https://www.maedastudio.co.jp/>  
E-mail info@maedastudio.co.jp

かたち  
伝えたい言葉を ●▲■ にします

サイン・ディスプレイ・デザイン・イベント(LIVE配信)  
インターネット・各種印刷・広告代理店

お客さまの「欲しい」に答えるために、全力を尽くします！

日本最大級のねじの販売・情報サイト



ねじ  検索

株式会社 **丸栄産業** 北群馬郡吉岡町大久保 603 TEL:0279-55-5515  
URL : <https://www.neji-no1.com>  
mail : maruei@neji-no1.com

## 企業間の人材マッチングの支援を行っています!

- 人材を採用したい企業に対しては、現在登録されている人材リスト等から、最適な人材情報の提供と紹介をいたします。
- 人材を他の企業等へ送り出したい企業に対しては、ご相談のうえ、受入企業のあっせんをいたします。
- 雇用確保措置修了予定者の登録(キャリア人材バンク)による高齢退職者の再就職支援をいたします。



- 企業が様々な事情により雇用調整や事業所閉鎖等で人員整理等(希望退職者募集や解雇など)を行う場合、あるいは事業所の移転や業務の変更などに伴い離職者が発生する場合は、ご相談の上離職予定者の希望により在職中に登録していただき、離職後一年間、再就職の支援をいたします。

費用は一切無料です、お気軽にご相談ください。

無料職業紹介事業許可番号  
13-△-030002



公益財団法人 **産業雇用安定センター群馬事務所**

〒371-0844 前橋市古市町1-50-1(新前橋駅前 吉野屋ビル 3F) 電話.027(255)2586 FAX.027(280)3402



好評運行中  
1日8便  
(現在運休便あり)

**高速バス**

(伊勢崎ーバスタ新宿線)

全便指定席  
乗り換えなしで便利

令和5年4月より

東京駅乗り入れ開始

[前橋駒形・伊勢崎~バスタ新宿・東京駅が運べる]

▶ 詳しくは、HPをご覧ください。

共同運行会社 ジェイアールバス関東

安全第一・お客様第一・信用第一  
そして心に残る旅をお約束

**群馬中央バス株式会社**

〒379-2121 前橋市小屋原町384-1

☎027-267-1331

<http://gunmachuobus.co.jp/>



地域社会とともに  
快適で、地球環境に優しい  
建物づくりを目指します。



建設プロダクト  ヤマト

群馬県前橋市古市町118 〒371-0844 TEL.027-290-1800(代) [www.yamato-se.co.jp](http://www.yamato-se.co.jp)





## 第47回 前橋商工会議所 会員事業所野球大会開催のご案内

当所主催による会員事業所野球大会を開催いたします。  
従業員の皆様の健康増進、また会員事業所同士の親睦を深める一  
つのきっかけづくりとして是非ご参加ください。

**開催日 (予定)** 令和5年5月21日(日)・28日(日)  
6月4日(日)・18日(日)・25日(日)  
予備日：6月11日(日)・7月17日(月)祝日  
8月6日(日)

**会場** 富士見総合グラウンド(前橋市富士見町皆沢315-1)

**参加費** 13,000円(税込)

**お申込み** 当所ホームページより申込書をダウンロードして  
いただき記入のうえ、参加費を添えて4月14日(金)ま  
でに当所総務部までお持ちください。

**お問合せ** 前橋商工会議所 総務部  
Tel. 027-234-5111



HPはこちら



## 前橋商工会議所をご活用ください！ 新会員オリエンテーションの開催

商工会議所に入会したもののどう利用したらよいかわからない!?  
商工会議所をもっと有効活用したい!と欲している会員  
の皆様、ぜひこのオリエンテーションにご参加ください。

**日時** 令和5年5月17日(水) 18:00~19:30

第1部 商工会議所の概要について

第2部 事業所自己紹介タイム

(終了後)現地参加者のみ名刺交換会を実施いたします。

**開催方法** ハイブリッド形式(当所会館・オンライン)にて開催  
**対象** 原則として令和2年4月以降、当所にご入会いた  
だいた会員を対象としておりますが、会員であればど  
なたでもご参加いただけます。

対象となる会員事業所には、別途郵送にてご案内  
いたします。

**参加費** 無料

**お申込み** 当所ホームページより申込書をダウンロー  
ドしていただき、5月8日(月)までにお申し  
込みください。

**お問合せ** 前橋商工会議所 総務部 Tel. 027-234-5111



HPはこちら



## 東京商工会議所との連携による オンライン研修講座のご案内 【当所会員特典有】

前橋商工会議所では、東京商工会議所主催のオンライン研修  
講座と連携しております。同研修講座はどなたでも受講できま  
すが、会員価格で受講できるのは東京商工会議所会員に限定さ  
れております。当所では東京商工会議所と連携しておりますので、  
前橋商工会議所会員の皆様も会員価格にて受講いただくことが  
できます。豊富な研修講座の中からお選びいただくことができ、  
WEB環境があればどこからでもご利用いただけますので、是非  
ご活用ください。詳細は下記HPにてご確認ください。

※本オンライン研修講座は前橋市の人財スキルアップ補助金の  
対象となります。

(講座内容や受講者等に一定の制限あり)

**お問合せ** 前橋商工会議所 経営支援部  
Tel. 027-234-5115



HPはこちら



## 事業所の福利厚生に お役立てください！ ～福祉制度キャンペーンを実施します～

本キャンペーンは「商工会議所福祉制度」を会員事業所の福利  
厚生制度にお役立ていただくことを主な目的として下記の日程で  
実施いたします。

「商工会議所福祉制度」は、会員事業所の事業承継や退職金、  
入院、また介護など様々な保障ニーズにお応えするものです。

当所職員並びにアクサ生命保険株式会社の推進員がお伺した  
際には、ご説明のお時間をいただきますようよろしくお願い申し  
上げます。

この機会に福利厚生制度の充実を是非ご検討ください。

**実施期間** 令和5年5月1日(月)～6月30日(金)

**お問合せ**

前橋商工会議所 総務部

Tel. 027-234-5111

アクサ生命保険株式会社 前橋営業所

Tel. 027-234-3317

(引受保険会社)



>>ご相談ください!<<

オフィス環境を整備しながら節税もして一石二鳥

## 絵画資産売却代行・絵画投資&減価償却資産相談

※2015年度から美術品に関する減価償却の取り扱いが変わりました

相談窓口：梅津宏規



GALERIE SUIRAN 371-0801 前橋市文京町1-47-1 TEL 027-223-6312(代)



「菊大輪」紙本軸装、岩彩、金泥 児玉希望作



## 前橋商工会議所青年部 緑水会 新体制がスタート!!



令和5年度 青年部執行部

前橋商工会議所青年部・緑水会は、商工会議所活動を通じて次代を担う青年経済人として自己研鑽に励み、自社企業の発展という形で地域社会に貢献していくこと、そして令和5年度ではその先の未来へ新たな価値ある行動を基本理念と考えております。

ここ数年で私たちの生活は目まぐるしいスピードで変化しています。この変革期に緑水会はどうあるべきか、どう行動するべきか、基本理念をどう考えていくべきか、問われる時だと実感しております。

本年度は、『彩り』～新たな色を加え、未来へ続く価値のある緑水会へ～ をスローガンに掲げ年間会員メンバーと一緒に歩んでいきたいと思っております。

### 令和5年度 組織図

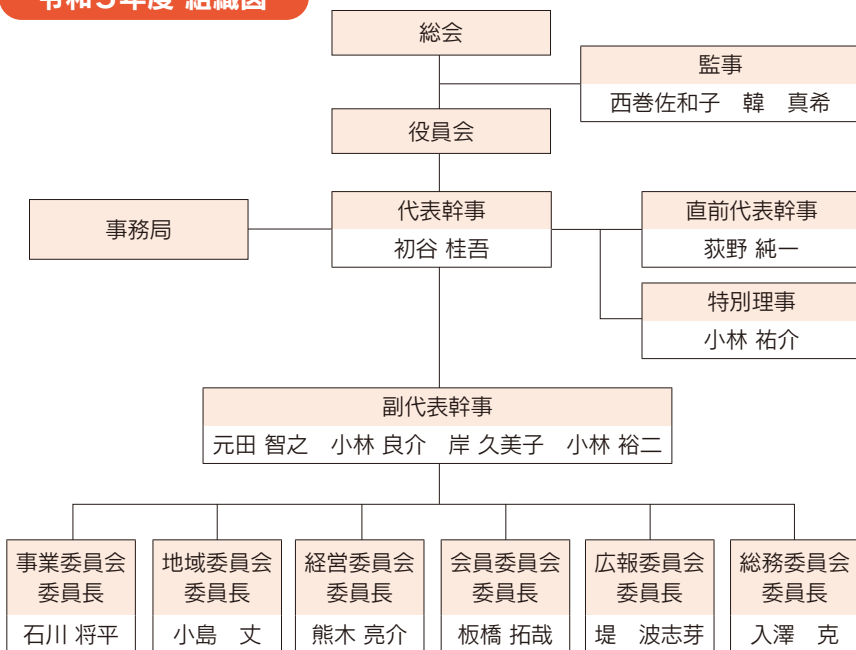

### ☆緑水会会員随時募集中!

前橋商工会議所青年部緑水会とは、さまざまな活動を通じて、異業種の仲間たちとの人脈を広げ、お互いに教え学びあい、青年経済人としての資質を磨き、地元企業の繁栄と前橋の発展を目指す公益団体です。会員条件は、前橋市在住もしくは事業を営んでいる経営者、または管理者に準ずる方、満20歳以上46歳未満の方です。緑水会事務局までお問い合わせください。

 前橋商工会議所青年部 緑水会  
前橋市日吉町 1-8-1 (前橋商工会議所内)  
Tel. 027-234-5111 URL <http://www.maebashi-yeg.com>

### 第30回 ローズ・クィーンコンテスト 出場者募集

前橋商工会議所青年部緑水会では、前橋市の観光特使第30代ローズ・クィーン候補として、前橋市の花「バラ」にふさわしい、明るく、気品のある女性を募集します。前橋市の観光特使として、前橋市・前橋商工会議所・(公財)前橋観光コンベンション協会及び関係団体が主催する諸行事に参加していただきます。一緒に前橋を楽しく盛り上げましょう!



- 一次審査 5月21日(日) 14:00～ 前橋商工会議所
- 最終審査 6月3日(土) 14:00～ 群馬県庁 NETSUGEN

※新型コロナウイルス感染症の状況により開催方法が変更になる場合があります。

- 応募締切 5月7日(日) 必着
- 応募方法 当所青年部ウェブサイトより申込書を入力、必要事項をご記入の上、ご応募ください。なお自薦・他薦は問いません。



## We make a building pleasantly

私たちは、『モノ』でなく『コト』を大切にお客様に喜んで頂ける建築を追求し続けています



〒379-2122 群馬県前橋市駒形町 1232-6 Tel 027-266-1907 Fax 027-266-6964 総合建築業・建築メンテナンス業 注文住宅・リノベーション/リフォーム 建築業 / 群馬県知事許可 般-03 第9182号 建築士会 群馬県知事登録 第4612号 確認申請業務・建築インテリアデザイン業務 <http://hatsugai.co.jp/>



## 前橋商工会議所会館 貸会議室使用料の改定について

前橋商工会議所会館では、昨今の電気料金の高騰等を受け、貸会議室使用料を改定させていただきます。今後も会員の皆様が快適にご利用いただけるよう運営してまいりますので、引き続きご愛顧のほどお願いいたします。

### 新料金

令和5年5月1日(月)以降の予約受付(仮予約・本予約)は新料金となります。

### 旧料金

①もしくは②に該当する場合は旧料金となります。

①令和5年4月30日(日)までのご利用分

②令和5年4月30日(日)までに本予約いただいた5月1日(月)以降のご利用分

改定後の各会議室の使用料・付属設備使用料などの詳細は前橋商工会議所ホームページ(<http://www.maebashi-cci.or.jp/hall/>)をご確認ください。



HPはこちら

### お問合せ

前橋商工会議所 総務部 Tel. 027-234-5111



## 要望書「前橋テルサの利活用及び今後の方針について」を緊急提出

去る3月6日(月)に、当所正副会頭より前橋市長並びに前橋市議会議長に対して、「前橋テルサの利活用及び今後の方針」に関する要望書を提出いたしました。現在、前橋テルサ周辺では、長年の懸案であった4番・8番街区等の再開発が進められているなか、馬場川通りの改修工事や様々な店舗の新規出店等、官民連携によるまちづくりが全国的に高い評価を得ています。本要望書は、先月に閉館となった前橋テルサについて、拙速に施設売却を行うことなく、長期的な視点でその機能を活かしつつ、まちなかに新しい価値をもたらす存在としての利活用、柔軟な運営方法を検討していただきたく要望したものです。



## 令和5年 赤城南面千本桜まつり開催中

群馬県を代表する桜の名所として、(公財)日本さくらの会が選定する「さくら名所100選」の地に選ばれている“赤城南面千本桜”、本年も4月1日(土)から桜まつりを開催しています。まつり期間中は、ふれあい物産市やお花見ステージなどの多彩な催し物が企画されております。

是非、お出かけください。

**開催期間** 令和5年4月1日(土)～4月16日(日)

**会場名** 赤城南面千本桜(前橋市苗ヶ島町2511-2)

**有料臨時駐車場** 午前8時～午後9時(午後10時閉門)まで

**主な催し物** (1)前橋ふれあい物産市【4月1日～4月16日】

(2)千本桜フェスタ2023【4月9日 午後1時～】

(3)お花見ステージ【4月1日～4月16日】

(4)フリーマーケット【4月8日・4月9日】

※詳細内容は、まつり情報(HP)からご確認ください。

### お問合せ

(公財)前橋観光コンベンション協会

期間中専用ダイヤル Tel. 027-288-0256

まつり情報 <https://www.maebashi-cvb.com/event/2003> HPはこちら



## 「糸都」に同封して、自社のチラシ・パンフレットを配布してみませんか！

会員  
限定

新商品や新製品のPRをしたい！講演会やセミナー・各種イベント、セール情報などを周知したい！等、会報「糸都」で貴社のPRをしてみませんか？同封サービスは、DMよりも安価で効果的な周知が期待できます！年間約90件ご利用実績があり、販路拡大等の反響もいただいております。

### 要件

サイズは原則A4サイズです。

A4以外のサイズをご希望の場合はご相談ください。

封入には、チラシを6,000枚ご用意ください。

### 料金

A4サイズ 1回 110,000円(税込)

(6回以上→1回 88,000円(税込)2割引)

(12回→1回 66,000円(税込)4割引)

### 申請

申込書を希望月の前々月の20日頃までに内容が分かるもの(サンプル等)を添えてお申し込みください。

### お申込み・お問合せ

前橋商工会議所 総務部 Tel. 027-234-5111



HPはこちら

## 会社で節電に効果的な5つの方法教えます！

① 蛍光灯をLEDにして電気代約1/2

② 水銀灯をLEDにして電気代約1/3

③ エアコンフィルターの清掃で節電

④ 外灯のタイマー時間を変更して節電

⑤ 机下の足元ヒーターをパネルヒーターで節電

ご相談はこちら

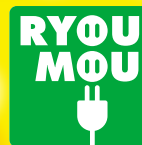

デンキにホンキ  
有限会社 **リョウモウ**

Tel:027-260-3210 Fax:027-260-3211 E-mail:info@ryoumou.com  
前橋市上泉町 1034 代表取締役 深井 浩





## 令和5年度 前橋市 制度融資金額・利率表



制度名	融資金額	現行金利	備考
小口資金	1,250万円以内	年1.8%以内	令和6年3月未まで保証料はかかりません
特別小口資金	1,250万円以内	年1.8%以内	令和6年3月未まで保証料はかかりません
経営振興資金	1,500万円以内	年2.3%以内 (年2.0%以内)	令和6年3月未まで保証料の一部を軽減しています ※( )内は2年以内分割償還の場合
特別融資 経営安定資金	3,000万円以内	年1.5%以内	
中心市街地にぎわい資金	1億円以内 ○中小企業信用保険法に定める特定事業を行っている中小企業者及び商店街協同組合等 ○前橋市アーバンデザイン策定区域内に、店舗等を増改築や新規出店する事業者	年1.0%以内 (年0.8%以内)	( )内は保証協会付きの時
季節資金	夏季資金・年末資金	2,000万円以内	年1.5%以内 (年1.3%以内)
	事業所税納付資金	事業所税納付相当額以内 (ただし、2,000万円以内)	年0.5%以内

制度名	融資金額	現行金利	備考
短期サポート資金	5,000万円以内 (ただし、保証協会付きは3,000万円以内)	年1.7%以内 (年1.5%以内)	( )内は保証協会付きの時
企業設備資金	建設業・製造業・運輸業等	①機械器具装置等3億円以内 ②建築物及びそれに付随する土地 5億円以内	年1.7%以内 (年1.4%以内)
	上記以外の業種	1億円以内	
中小企業研究開発資金	2億円以内	年1.0%以内	
企業誘致促進資金	6億円以内	年1.5%以内 (年1.1%以内)	( )内は保証協会付きの時
起業家独立開業支援資金	Aタイプ	5,000万円以内	年1.0%以内
	Bタイプ (分社化対応)	1,500万円以内	

### お申込み・お問合せ

前橋商工会議所 経営支援部 Tel. 027-234-5115

前橋市役所 産業政策課 産業政策・経済対策係 Tel. 027-898-6983



## 令和5年度 前期技能検定受検案内について

令和5年度前期技能検定について、以下のとおり実施しますのでお知らせします。

### 受検申請受付期間等

令和5年4月3日(月)～令和5年4月14日(金)

群馬県職業能力開発協会にて受付

### 試験日程・試験会場

日程：実技試験・・・6月以降、学科試験・・・7月以降

2級・3級の実技試験を受検する25歳未満(令和4年4月1日現在)の在職者(雇用保険被保険者)の方の受検手数料が軽減されます。詳細は群馬県職業能力開発協会ホームページ(<https://www.gvada.jp/>)をご確認いただくか、下記の電話番号までお問い合わせください。

### 受検申請書配布・お問合せ

群馬県職業能力開発協会(伊勢崎市宮子町1211-1)

Tel. 0270-23-7761

群馬県庁 労働政策課 産業人材育成室

Tel. 027-226-3414



## 「小規模事業者持続化補助金(一般型)」受付中

「小規模事業者持続化補助金(一般型)」の第12回公募要領が公開され、**受付締切が6月1日(木)**となっております。

この補助金は、小規模事業者が商工会議所の支援を受けながら、今後複数年にわたり相次いで直面する制度変更等に対応するために取り組む販路開拓等の取り組みに対し、経費の一部を補助することにより、地域の雇用や産業を支える小規模事業者等の生産性向上と自立的発展を図る制度です。申請内容は審査を経て採択の可否が決まります。

※補助金申請システム(名称:Jグランツ)を使用せず、郵送で申請を行った事業者に対して、減点調整を行います。

	第12回受付締切	第13回受付締切
申請書類一式の送付締切【締切日当日消印有効】	2023年6月1日(木)	2023年9月7日(木)
事業支援計画書(様式4)の受付締切(原則)	2023年5月25日(木)	2023年8月31日(木)
補助事業の実施期間	交付決定通知受領後から2024年4月30日(火)まで	交付決定通知受領後から2024年7月31日(水)まで

詳細は下記専用HPをご覧ください。

・小規模事業者持続化補助金(一般型)

<https://r3.jizokukahojokin.info/>



HPはこちら

新登場

# がんサポート共済



健やかで安心した未来のために

ぐんま共済協同組合  
(前橋支店) ☎ 254-2755

I型

1口  
1,500円

がん診断共済金で治療の選択肢を広げ、高額出費への不安を解消。

がん診断共済金

50万円  
(4口加入の場合 200万円)

II型

1口  
2,000円

治療月保障やホルモン剤治療共済金で治療の長期化に対する不安に備える。

がん治療(手術・放射線治療・抗がん剤治療)

月額14万円を最大60回保障  
(4口加入の場合 月額56万円)



## 前橋市補助制度のご紹介【産業政策課・環境政策課窓口】

詳しい内容は、前橋市ホームページをご覧ください。

U R L <https://www.city.maebashi.gunma.jp/soshiki/sangyokeizai/sangyoseisaku/shinseisho/index.html>



HPはこちら

補助制度の名称・受付期間	補助対象者	対象経費	補助率・上限金額
<b>① 生産性向上設備導入補助金</b> <span style="border: 1px solid black; padding: 2px;">事前</span> 第1期受付 令和5年6月19日～30日 第2期受付 令和5年10月2日～13日	設備投資を行う事業者(大企業も可)	直接的に生産性の向上に寄与する設備設置経費	①個人事業主 1/3以内 上限 50万円 ②法人(小規模) 1/3以内 上限100万円 ③法人(その他) 1/5以内 上限150万円 ※事業所税加算 最大50万円
<b>② D X 推進補助金</b> <span style="border: 1px solid black; padding: 2px;">事前</span> 受付 令和5年4月24日～5月12日	業務効率化や課題解決を目的としてD X化を推進する事業者(大企業も可)	ソフトウェア導入・開発経費等	1/3以内(小規模企業者は1/2以内) 各上限 150万円 ※事業所税加算最大50万円
<b>③ デジタル導入補助金</b> <span style="border: 1px solid black; padding: 2px;">事前</span> 受付 令和5年7月3日～14日	電子商取引やデジタル技術の導入を行う事業者 <span style="border: 1px solid black; padding: 2px;">スタートアップ可</span>	パソコン、タブレット、プリンター、レジの導入経費	1/2以内 上限5万円
<b>④ 経営計画実行補助金</b> <span style="border: 1px solid black; padding: 2px;">事前</span> 第1期受付 令和5年5月1日～31日 第2期受付 令和5年9月1日～29日	前橋商工会議所・前橋東部商工会・富士見商工会の支援を受け、経営改善に取り組む事業者 <span style="border: 1px solid black; padding: 2px;">スタートアップ可</span>	販路開拓・売上向上のための広報費・設備費等	2/3以内 上限20万円
<b>⑤ 人財スキルアップ補助金</b> 受付 令和6年1月4日～31日	従業員の人材育成を行う事業者	研修費用、受講料等	1/2以内(小規模企業者は2/3以内) 上限7万円 (D X人材育成の取り組みがあるか、事業継続力強化計画策定済みの場合は上限に5万円を加算)
<b>⑥ 新製品・新技術開発費補助金</b> <span style="border: 1px solid black; padding: 2px;">事前</span> 受付 随時(予算上限額到達まで)	新製品・新技術の開発に取り組む事業者(大企業も可) <span style="border: 1px solid black; padding: 2px;">スタートアップ可</span>	開発経費	①製品・技術開発枠 2/3以内 ②新商品・特産品チャレンジ枠(地域資源を活用した商品開発等) 1/2以内 各上限50万円
<b>⑦ 前橋市ぐんま技術革新チャレンジ補助金</b> <span style="border: 1px solid black; padding: 2px;">事前</span> 受付 令和5年4月3日～5月12日	新製品・新技術の開発に取り組む事業者 <span style="border: 1px solid black; padding: 2px;">スタートアップ可</span>	開発経費	1/2以内(小規模企業者は4/5以内) 上限80万円
<b>⑧ エアコン・LED省エネ特例補助金</b> <span style="border: 1px solid black; padding: 2px;">事前</span> 第1期受付 令和5年6月1日～15日 第2期受付 令和5年10月16日～30日	既存の事業用エアコン・LED(屋内に限る)を更新する事業者(対象業種拡充)	エアコン・LED照明機器の更新経費	1/3以内 上限50万円
<b>⑨ 事業者用ゼロカーボン推進補助金</b> 受付 令和5年5月8日～令和6年2月29日 (予算上限額到達まで)	脱炭素化の取り組みを促進するための設備導入を行う事業者	①太陽光発電設備 ②定置用蓄電池設備 ③外部給電機能付電動車 ④V 2 H(電気自動車充電設備)	①2万円/kWh 上限20万円 ②1万円/kWh(上限10万円) ※夜間営業ありの場合は2万円/kWh(上限20万円) ③5万円/台 ④5万円
<b>⑩ 事業拡張サポート補助金</b> <span style="border: 1px solid black; padding: 2px;">事前</span> 受付 随時	工業団地内で工場、物流施設等を増設または建替えをする事業者(大企業も可)	①固定資産税等 ②事業所税資産割 ③新規雇用	①相当額 ②1/2相当額 ③1年後に10万円×前橋市民新規雇用1人(上限200万円)

事前 印は事前申請が必要です。

スタートアップ可 印は開業後1年未満の事業者を対象としています。

1～8の補助金…産業政策課 産業政策・経済対策係 Tel.027-898-6983

9の補助金…環境政策課 GX戦略係 Tel.027-898-6292

10の補助金…産業政策課 企業立地推進室 Tel.027-898-6984

お問合せ：産業政策課(6階)・環境政策課(2階)

## 前橋市補助制度のご紹介【にぎわい商業課窓口】

詳しい内容は、「産業サポートガイド」及びホームページをご覧ください。

URL: <https://www.city.maebashi.gunma.jp/soshiki/sangyokeizai/nigiwaishogyo/shinseisho/index.html>



HPはこちら

### 【まちなかの補助メニュー】

補助制度名称	補助対象者	補助対象経費	補助金額
まちなか開業支援補助金	対象区域※1内の店舗等で開業し、まちなかの新たな魅力創出に寄与する意欲のある方	改修工事費 備品購入費	補助率 1/2 以内 昼※2 上限: 50～120万円 夜※3 上限: 25～60万円 ※補助上限額は、店舗の立地等により異なります。
まちなか既存店支援補助金	対象区域※1内の店舗等で営業している事業者	改修工事費 備品購入費	一般型 補助率: 1/2 以内 上 限: 30～40万円 ※補助上限額は、店舗の立地等により異なります。
			承継型※4 補助率: 1/2 以内 上 限: 総額100万円
まちなかスモールビジネスチャレンジ支援補助金	対象区域※1内で事業化に向けて、空きスペース・公共空間等を活用して出店する方	出店料・広告宣伝費 レンタル・リース料等	補助率: 2/3 以内 上限: 5万円
まちなか遊休不動産リビルド支援事業補助金	次の1、2のいずれか 1. 遊休不動産の所有者 2. 「リノベパートナー※5」 として、市に登録した事業者	リノベーションを行うに当たり必要な経費 例: 内外装工事費用、残置物撤去費用、不動産登記費用等	補助率: 1/2 以内 上 限: 50万円 (1事業者あたり3回申請可能)

※1 対象区域=担当課連絡先までお問い合わせください。

※2 昼=8時00分から15時00分の間で2時間以上営業を行う事業者

※3 夜=上記※2昼以外の事業者

※4 承継型=前橋商工会議所の指導を受け、事業承継に向けた計画を策定

単年での承継の場合: 令和4年度に承継が完了している場合又は令和5年度中に承継が完了する場合は、上限100万円

複数年の承継の場合: 最大3か年(令和7年度まで)の計画で、総額100万円

※5 リノベパートナー=担当課連絡先までお問い合わせください。

### 【市街化区域外の補助メニュー】

補助制度名称	補助対象者	補助対象経費	補助金額
買い物利便性向上支援事業補助金	市街化調整区域、又は大胡、宮城、粕川、富士見の各地区で1年以上営業している事業者	店舗の改修工事費 備品購入費	一般型 補助率: 1/2 以内 (小規模企業者は2/3以内) 上 限: 10万円 ※パソコン等の購入 補助率: 1/2 以内(全事業者) 上 限: 5万円
			承継型※1 補助率: 1/2 以内 (小規模企業者は2/3以内) 上 限: 総額50万円

※1 承継型=前橋商工会議所・前橋東部商工会・富士見商工会の指導を受け、事業承継に向けた計画を策定

単年での承継の場合: 令和5年度中に承継が完了する場合は、上限50万円

複数年の承継の場合: 最大3か年(令和7年度まで)の計画で、総額50万円

お問い合わせ: にぎわい商業課 商業振興係 Tel. 027-210-2188

## 令和5年度 前橋市補助・支援メニュー「チャレンジ前橋」をご活用ください

前橋市の補助制度や支援制度をまとめてご紹介しております。

詳しくは前橋市ホームページへ

(掲載メニュー)

1 産業サポートガイド

【対象】事業者、起業家、勤労者の方

2 農業サポートガイド

【対象】新規就農者、農業者の方

3 住まいのサポートガイド

【対象】住まいの新築・改修等を検討されている方

4 まちなか開発サポートガイド

【対象】まちなか不動産の利活用を検討されている方

5 移住・定住サポートガイド

【対象】移住を検討されている方



HPはこちら



お問い合わせ: 観光政策課 Tel. 027-257-0675

# 会員ひろば

—あなたの会社や商品を紹介しませんか？—

サービス部会 No.93076

## ARA コンサルタントサービス 株式会社



### 人々の健康的な生活とその安全を守るために

昨今、環境問題や労働安全衛生に対する規制の強化により我々の生活や職場に対する安全管理の見方や技術が少しずつ変化している現状にあります。弊社では、「人々の健康的な生活とその安全を守るためにできることを考えていこう」という理念のもと、比較的良心的な価格にて専門的なサービスをご提供させて頂いております。

#### 【事業内容】

- ・ 建築物石綿含有建材等の事前調査
- ・ JIS A 1481規格分析
- ・ 石綿除去工事
- ・ 解体図面作成代行、88申請等の申請書作成代行
- ・ 一般建築物石綿含有建材調査者講習会(※ 一社) CERSI主催)
- ・ 石綿作業に関する特別教育(証明書発行)

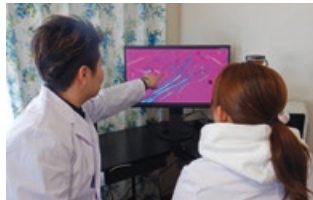

住 所 前橋市新前橋町17-34 菊地ビル601号室

定休日 土日祝日

営業時間 平日10:00～17:00 (原則)

TEL 027-289-9331 FAX 027-289-9331

E-mail info@ara-cs.com

HP <https://www.ara-cs.com/>

飲食観光部会 No.93079

## ISK前橋(ショーサン株式会社)



### 世界初!! ホールの中も駆け抜けるコースに チャレンジ!!

当社はモータースポーツ施設を運営する会社です!

施設内には、元パチンコホールがあり、一部ホールの中をも走行する珍しいコースがあります。全長450mで、高速区間、低速区間が楽しめます。カートは子供から大人用を用意しており家族でも楽しめるコースとなっております。

貸切でのレースも受付しておりますので、是非ご連絡ください!

また、貸切やイベントを行ってある場合がありますのでコーススケジュールをご確認の上ご来店ください。



住 所 前橋市清野町6-3

定休日 年中無休

営業時間 平日11:00～21:00 (受付終了は20:30)

土日祝10:00～21:00 (受付終了は20:30)

※悪天候時は、11月～2月は16:00まで、3月～10月は18:00まで

TEL 027-289-2272 FAX 027-289-2703

HP <https://sportskart.com/maebashi.html>

## 新会員のご紹介

事業所名	所属部会
R.S総業	建設部会
社会福祉法人すてつぱ	専門・文化部会
AIDIA COFFEE	飲食観光部会
新井勇樹税理士公認会計士事務所	専門・文化部会
丸橋電気	建設部会

事業所名	所属部会
めぶくグラウンド(株)	情報メディア部会
M'staff (株)	サービス部会
アールピース	小売商業部会
オフィス Nexeed (NEOKICK 前橋)	サービス部会
ARA コンサルタントサービス(株)	サービス部会



飲食観光部会 No.4727

## 株式会社楽々園

### 敷島公園でのお花見の際には球場前売店へ！

敷島公園内の野球場前売店のオススメのスイーツ2つをご紹介します。

#### 『ボックスチュロス』

テーマパークでお馴染みのチュロスを食べやすい大きさにカットして食べるスイーツです。Sサイズはチュロス2本分、Mサイズは3本分とボリュームもたっぷりで大満足間違いなしです!!  
おすすめはチョコバナナ味♪



#### 『シムクンクアベギ』

話題の韓国スイーツが群馬にも上陸です！韓国語でシムクン=胸キュン、クアベギ=ツイストドーナッツを意味する韓国で人気の胸キュンスイーツです♪定番の味から和テイストまで全部で12種類の味から選べます！あんバターホイップ絶品です！



他にも、様々なドリンクやお弁当お菓子におもちゃなど、手ぶらで来ても間違いなく楽しめますので、今年のお花見は是非敷島公園にお越しください。

住所 前橋市敷島町37

定休日 火曜日他(天候による)

営業時間 10:00～ TEL 027-231-4876

交通運輸部会 No.92922

## 株式会社菅谷ワークス



### 自動車整備に必要なことを ワンストップで承ります!!

弊社は、前橋市内産業道路沿いの高井町一丁目の信号付近に位置し、「培った技術力によって一台でも多く助けられる車を増やしたい」という経営方針のもと、自動車の钣金塗装・整備、中古車販売を行っております。

少人数の事業所ですが、钣金・整備・修理・保険代理店・レンタカー・レッカー等を全般的に取り扱ってきた経験を活かし、自動車整備に必要なことご相談をワンストップで承っております。故障車の運搬から钣金・修理、代車手配、中古車販売など、お車に関する事は、ぜひお気軽にご相談ください。



住所 前橋市高井町1丁目 27-1

TEL 027-226-6518 FAX 027-226-6519

HP <https://www.facebook.com/profile.php?id=100036964602600>

掲載  
無料!!

### ～「会員ひろば」にて会社をPRしてみませんか～

会員紹介コーナー「会員ひろば」では、会員皆様の会社を毎月ご紹介しております。貴社の商品や各種サービスについて写真付きで自由にPRしていただけます。例えば、「改装オープンを行った」「新しいサービスをスタートさせた」「新商品を開発した」…など自社のコトをPRしたいとお考えの事業所様、是非ご活用ください！

WEBからお申し込みいただけます。こちらから➡



お問合せ

前橋商工会議所  
総務部

〒371-0017 前橋市日吉町1-8-1 TEL 027-234-5108  
E-MAIL kouhou@maebashi-cci.or.jp FAX 027-234-8031

# キタカんだより



北関東自動車道で前橋市から宇都宮市へは1時間30分、水戸市へは2時間30分で  
ひとつ飛び！絶景やグルメ、体験など北関東ならではの魅力がたくさんあります！  
急に思い立ったお出かけや旅行など気軽に楽しみませんか？  
本コーナーでは、水戸と宇都宮の商工会議所から、それぞれの地域情報をお届けします。

## 宇都宮市

### FIBA 3×3 World Tour Utsunomiya Opener 2023

3人制バスケットボールのクラブチーム世界一決定戦の開幕戦「FIBA 3×3 World Tour Utsunomiya Opener 2023」が、宇都宮の中心地各地で開催されます。宇都宮市は、2016年から国際バスケットボール連盟(FIBA)が主催するクラブチーム世界一決定戦「FIBA 3×3 World Tour」を誘致し、「3×3のまち、宇都宮」をスローガンに大会を開催してきました。

本大会は、FIBA3x3チームランキング上位チームをはじめとする世界のトップチームによる熱戦が繰り広げられるとともに、神輿や和太鼓などの日本らしさを活かし盛大に演出することで「3×3のまち宇都宮」を全世界に発信します。

ワールドツアーの始まるまち宇都宮でしか体感できない、世界最高峰の3×3プレーヤーによる迫力あるプレーやスピーディーな試合展開をお楽しみください。

**開催場所** 宇都宮二荒山神社参道及びバンバ市民広場、宮みらいライトヒル、ライトキューブ宇都宮

**開催日程** 2023年4月28日(金)～4月30日(日)

**入場料** 無料 ※その他大会の詳細は公式ホームページをご覧ください。



公式  
ホームページ

## 水戸市

### レンタサイクルで旅する水戸のまち

水戸市の観光モデルコースに、自転車で楽しめる新たなコースができました！  
暖かくなってきた季節に風を感じながらレンタサイクルを使って街めぐりをしてみませんか？  
偕楽園や弘道館といった代表的な観光施設を回る観光定番コースから、神社やお寺を巡り歴史を感じられるコースまで、テーマに分かれた5つのコースがありますので、水戸の街の周遊にお役立てください！

#### ■水戸駅北口レンタサイクル

**貸出時間** 9:00～18:00 **利用料金** 電動アシスト付自転車 1日1回1,000円

#### ■水戸駅南口レンタサイクル

**貸出時間** 9:00～18:00 **利用料金** 普通自転車 1日1回500円  
電動アシスト付自転車 1日1回1,000円

#### ■千波湖・桜川レンタサイクル

**貸出時間** 9:00～16:00 **利用料金** 普通自転車 1日1回 500円  
タンデム車 1日1回 500円

※ただし、「千波湖・桜川レンタサイクル」は12月29日～31日を除く土日祝日及び水戸の梅まつり期間のみ営業。



弘道館



千波湖



レンタサイクル  
紹介サイト

前橋商工会議所会報

## 糸都

令和5年4月号 第620号

発行所 前橋商工会議所

発行人 会頭 金子昌彦

企画・編集 広報・広聴委員会

制作 総務部

〒371-0017 前橋市日吉町1丁目8番地1

Tel.027-234-5111(代)

E-mail: soumu@maebashi-cci.or.jp

URL:http://www.maebashi-cci.or.jp/

印刷所 朝日印刷工業株式会社

「糸都」について皆様の声をお寄せください。こちらから→



### 編集後記

令和5年度が始まりました。新型コロナウイルスが終息することはなさそうですが、感染症法上の位置づけを引き下げる道筋が示されたことから、過去3年とは全く違う気持ちで春を迎えられたような気がします。進学や就職で新たなステージに身を置かれた方も希望に胸を膨らませているのではないのでしょうか。

さて新型コロナウイルスが蔓延し始めた年、さかんに議論された秋入学ですが、今では全く聞かれなくなりました。「喉元過ぎれば…」ということでしょうか、それとも日本の入学式には桜が欠かせないということなのでしょう。

一方、定額給付金の支給で露呈したデジタル庁の発足もあり一歩ずつ進み、自治体窓口のワンストップサービス化にも弾みがつきそうです。本市ではマイナンバーカードの申請率が75%を超え、官民共創の「めぶくグラウンド(株)」も設立されました。着実に取り組めば光り輝く未来が見えてくるということなのかもしれません。

今号特集で正副会頭が示された「前橋商工会議所が果たすべき役割」に沿って、一歩ずつ前に進んでいきたいと思えます。(稲田)



アクサ生命



みんなと  
会社の未来を  
健康に。

Know You Can  
そう、あなたなら、できる。

AXA-A2-2209-1161/9WD

「健康経営」は、特定非営利活動法人健康経営研究会の登録会員です。

83%が実感!  
アクサ式やりがい効果  
※アクサ式導入企業756社のデータより

健康経営アクサ式

### やりがいが集まって、会社はつよくなる。

「離職率が下がり始めている」「生産性がアップしてきた」。いま、経営者の皆様のそんな声が増えています。それはきっと、アクサの健康経営による「やりがい効果」。心と身体の健康をケアすることはもちろん、ある会社では「仕事と治療の両立」や「社内サークル活動」などに取り組み、夢や生きがい、働きがいといった「社会的健康」までをサポートしています。社員一人ひとりがやりがいをもって働ける環境をつくり、会社全体も元気に変えていくために、アクサ生命がお手伝いします。

アクサ生命は、商工会議所と協力し、会員事業所の各種ニーズ(弔慰金・見舞金制度、退職金制度、リスク対策や事業承継など)を共済制度/福祉制度でサポートしています。

アクサ生命保険株式会社 前橋営業所  
〒371-0017 前橋市日吉町1-8-1  
前橋商工会議所会館4F  
TEL 027-234-3317

**ALSO** Always Security OK



本体価格  
44,000円(税込)

### HOME ALSO 屋外対応無線式IPカメラ IP-C730



【商品名】HOME ALSO 屋外対応無線式IPカメラ IP-C730  
【サイズ】99.9×57.0×62.3(高さ94mm)

POINT  
1

バッテリー駆動かつWi-Fi接続により、電源およびネットワークの配線工事が不要。既存物件にもお手軽に導入いただけます。

**電源・配線工事不要!**

POINT  
2

お買い上げいただいたカメラは無料の専用アプリで視聴できるため、ご利用にあたっては月額費用は一切かかりません。

**月額利用料は0円!**

POINT  
3

カメラに搭載された人感センサーが作動すると、スマホへ通知するとともに本体に挿入したSDカード(別売)へ自動的に録画します。

**センサー作動時に自動録画!**

※常時録画はできません

POINT  
4

万一の際にALSOへ駆けつけを依頼できるオプション(月額1,100円)をご用意いたしました。自分で現場の確認を行えない時も安心! ※別途出動費用(3,300円/回)が発生いたします。

**いざという時には駆けつけ!**



ALSO群馬株式会社

〒371-0854 前橋市大渡町2-1-5 TEL027-252-5454 FAX027-251-8388



# 群馬銀行 M&A (企業合併・買収) のサポート

例えば、こんな時にご検討ください。

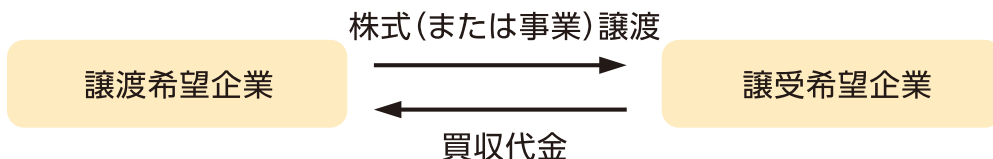

M&Aのサポート/アドバイス

**当行**

売り手のメリット

- ① 後継者問題の解消
- ② 創業者利潤の実現
- ③ 従業員・取引先への影響の軽減・回避

買い手のメリット

- ① 短期間に業容拡大、事業の多角化が可能(時間を買う)
- ② 売上や利益が予想しやすく、投資リスクを抑えられる
- ③ 必要な顧客、販売拠点、人材、ノウハウ等を一括取得できる

## M&Aを活用する企業が増えています。

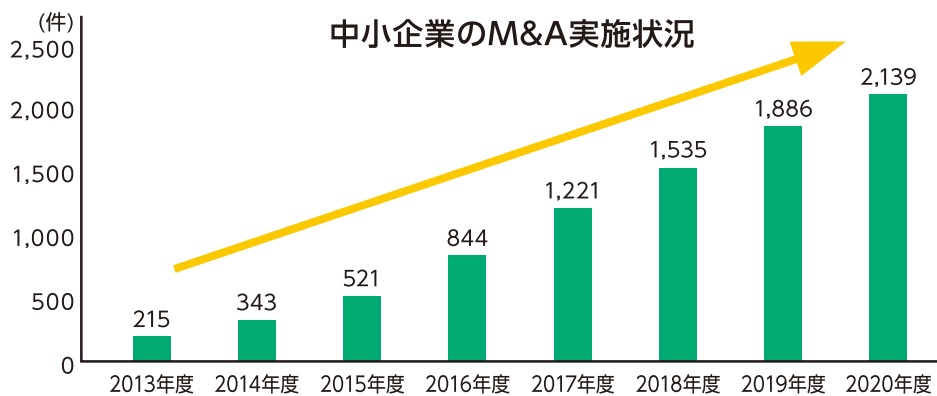

2020年度の実施件数は  
2013年度比  
**約10倍**

出典：中小企業白書2022より引用及び独自に集計。株式会社日本M&Aセンター、株式会社ストライク、M&Aキャピタルパートナーズ株式会社、事業承継・引継ぎ支援センターの合計値

手数料 成功報酬(移動する時価総資産に手数料率を乗じて算出します)  
着手金(成約の場合は成功報酬に充当します)、実費(不動産鑑定費用、各種調査費用等)

詳しくは、群馬銀行の窓口、または以下までお問い合わせください。  
**群馬銀行 コンサルティング営業部 法人コンサルティング室**  
 〒371-8611 群馬県前橋市元総社町194 TEL 027-254-9313

2022年10月1日現在