

[No.632]

4

Apr.2024

前橋商工会議所会報

前橋

特集

新春座談会
正副会頭が語る
これからの前橋を考える

前橋商工会議所令和6年度ステートメント

共感・共創・共鳴で新たなチャレンジ～停滞から成長へ～



電子帳簿保存法に向け 取引データの保存場所はお決まりですか？

SHARP
Be Original.

- 紙でも受け取った請求書もメールで受けとった電子の請求書も、両方とも同じシステムで保存したい
- 紙の証憑の保管はやめたい
- 保存容量は必要な容量から始めたい
- 簡単な仕組みで電帳法に対応したい
- 専用の機器などを導入せずに運用したい



- 他拠点からも利用できるようにしたい
- JIMA認証が取得しているシステムだと安心
- とりあえず電子取引データだけ保存したい。紙で受け取ったものは、紙で保存する
- 大容量のデータを保存できて、電帳法以外の目的でも利用できるシステムを導入したい

お悩みの方、1つでもあてはまれば、お問い合わせ下さい！
電子帳簿保存法対応のご提案をいたします！

クラウド保存



導入費用が安い
(スモールスタート)



レシート



紙の請求書



領収書



注文書

サーバー保存



ショールーム
でサーバー保存
デモ可能!

ファイル管理バツグン



株式会社シャープドキュメント富士

〒371-0023 前橋市本町2-11-2 富士オートビル6F TEL:027-220-5022(代) 担当:安田



電気自動車の時代をリードするNISSANのEV



LEAF リーフは、この価格から
車両本体価格 4,081,000円～
日産リーフ



SAKURA サクラは、この価格から
車両本体価格 2,493,700円～
日産サクラ

EV(電気自動車)と家をつなぐシステム。
お家で電気をためる、使う。

太陽光発電でつくった電気を電気自動車にため、夜に電気自動車から家に給電。エネルギーの自給自足を可能にします。また電気代の安い夜間に電気自動車に充電し、昼間に使うことで電気代を節約し電気のピークシフトにも貢献します。

電気自動車・V2Hについて詳しくは、お近くの群馬日産のお店まで

太陽光発電などの電気をためる

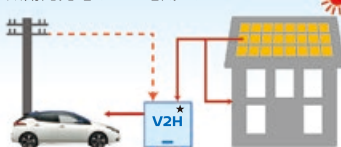

太陽光発電を活用して電気をためられる。
太陽光の余剰電力をためてクルマに充電。

夜に家庭でつかう



夜間電力を活用し電気料金を低減。
電力のピークカットで電気料金を節約。

GN群馬日産 〒371-0016 前橋市城東町1丁目6番地の8 tel.027-231-2123(代) 【営業時間】AM10:00～PM6:00 【定休日】毎週月曜日・火曜日

ホームページにお得な情報満載

群馬日産 検索



★V2H: [Vehicle to Home]の略。電気自動車のバッテリーに蓄えた電気を家であつかう仕組みのこと。およびその総称。■掲載の価格は消費税込です。価格には、保険料・税金(消費税を除く)・登録等に伴う諸費用、オプション代、特別塗装色代は含まれておりません。別途申し受けます。またリサイクル料金が別途必要となります。掲載内容について詳しくはカーライフプランナーまでお問い合わせください。



「群馬をブレイクダンス王国」に 県内初ブレイキン指導者資格取得

文: 奈良のりえ



幼少期から野球、柔道とスポーツは手のもの。中学時代はスポーツテストで学年1位。身体能力を活かし陸上部で活躍した。

進学高校で進路を考えめぐっていた頃、軟式野球部の先輩がインターハイ成績など関係なく、体育学部に進学したことに刺激され体育教諭を目指す。

大学に進学し、期待の新人として入部した体操部だったが、ケガに泣いた。しかし、このケガの休養時に出会ったのがブレイクダンスだった。

「ゼロからイチを生み出すのが好き」と明かす通り、当時まだ浸透していないブレイクダンスに惹かれていく。友人が立ち上げたダンスサークルで活動し、ターニングポイントは県庁で行われたカウンタウンダンスバトルだった。大学3年で優勝。インストラクターのオファーが増え、卒業後はダンスを生業にすると決意した。「後から聞いた話ですが家族はやっていけないか、心配していたそうです」。数少ない休日、風景写真を撮影するなどリラックステして過ごす、ダンスが

片時とも頭から離れない。ストレス解消は寝ることと話すこと。

「実るほど頭を垂れる稲穂かな」が座右の銘。「子供たちと同じ目線でいなければ。慢心してはいけない、謙虚でいなければ」。

パリ五輪で新種目となる「ブレイキン」。同種目の指導者資格認定制度が始まると県内初となるライセンスAを取得した。

ダンススクールと整骨院のダブルスタンダード。「群馬をブレイクダンス王国に」という「大技」を決められるのは田所さんしかない。

Profile

合同会社 BIONEER 代表社員
DANCE STUDIO TRIGGER 代表
トリガー整骨院 院長

たどころ たかのり
田所 孝則

1983年生まれ。前橋市在住。
群馬大学にて小・中・高校の教員免許を取得。2003年群馬大学ダンススクール「B-STYLE」のリーダーとして活躍。在学中に群馬県大学生ダンス連盟「Make A Chain」を発足。県内BBOY(ブレイクダンスを踊るダンサーの総称。女子はBGIRL)の育成に尽力。14年柔道整復師を取得。19年トリガー整骨院を開院。自身は県内外問わずバトルやコンテストへ出場し優勝を始め、幾多の賞を受賞。キッズプロデュースチームも数多く優勝を果たしている。今年JBYDA公認ブレイキン指導者プレジデントライセンスA取得。



特集

03 新春座談会
正副会頭が語る
これからの前橋を考える

01 MAEBASHI 旬人
合同会社 BIONEER代表社員
DANCE STUDIO TRIGER 代表
トリガー整骨院 院長
たどころ たかのり
田所 孝則

10 会議所活用 DO!
前橋市経営計画実行補助金を活用して、
既存の顧客から販売拡大へ

12 知りたい!まえばし NOW!
前橋の象徴「広瀬川」!!
～まちなかの河畔整備が進む今だから、その源流と歴史を知ろう～

14 専門家の引き出し
[連載企画]
手島仁の前橋学講座 ～歴史×ビジネス×まちづくり～
第30回 前橋・勝山家(2)

18 INFORMATION
22 前橋市からのお知らせ
24 トピックス
26 Pick Up! 前橋グルメ
こっそり教える 社長のおすすめ
27 会員ひろば/新会員のご紹介
28 キタカンだより/編集後記



表紙写真

まちなかを流れる広瀬川を代表する景観である「交水堰」。製糸場が発展した明治時代には、水車や工業用水に利用され“糸のまち”の往時をしるばせる堰。ごうごうと力強く流れる水の見た目の迫力だけでなく、潤いと風情のある岸辺の風景は訪れた人々の心をいつもなごませてくれる。

撮影場所 前橋市千代田町3-11

糸都

前橋商工会議所会報

繭から糸を紡いでつくれる生糸。たくさんの人たちが関わり、知恵と技術で撚られて、人にやさしく、美しく、そして強い絹となる。明治・大正・昭和と世界に良質な生糸ブランド名“マイバシ”の生産で栄華を誇った生糸の市「前橋」前橋商工会議所は、会員のニーズや意見をくみとり、少しずつ太い絆に変え、紡いでいくことで地域経済の発展と暮らしやすい県都・前橋づくりに努めていきます。

題字 前橋商工会議所 会頭 金子 昌彦



印刷過程で有害な廃液が出ない水なし印刷方式で印刷しています。

前橋商工会議所WEB

前橋商工会議所 検索 <https://maebashi-cci.or.jp/>

セミナー・イベント・催事情報などお届けしています



登録は、こちらから



<https://forms.gle/pWmMwfpY4UmHksZ7>

地域に役立つ情報を、毎月11日・21日に配信



Facebook公式ページ



<https://www.facebook.com/maebashicci/>

Facebookはじめました



正副会頭が語る

これからの前橋を考える

前橋商工会議所 令和6年度事業テーマ

共感・共創・共鳴で新たなチャレンジ～停滞から成長へ～

令和6年度を迎え前橋商工会議所は第27期議員体制の2年目となります。コロナ禍を経て、景気も少しずつ好転の兆しが見えはじめ、株価上昇など、バブル期以降の景気回復に期待が寄せられています。

このような中、前橋は大きな変革期を迎えています。「めぶく。」をビジョンにアーバンデザインやGreen&Relax構想を具現化する動きの中で、まちなかでは広瀬川河畔や馬場川通りの再整備やデザインされた建物など官民連携の開発が進み、スタートアップの個店出店が増加しています。また、めぶくIDとマイナンバーカードを活用したデジタルによるまちづくりも全国的に注目を集めています。

こうした背景のもと前橋商工会議所では新年度「共感・共創・共鳴で新たなチャレンジ～停滞から成長へ～」を事業テーマに掲げました。本特集では、これからの商工会議所が果たすべき役割やあり方について正副会頭に語っていただきました。



景況感と全体の見通し

小島 まずはじめに、本年1月能登半島地震により、亡くなられた方々、そのご家族、ご親族、関係者の皆様に対しまして、謹んでお悔やみを申し上げますとともに、被災された皆様にご心からお見舞いを申し上げます。また、大変な状況の中で懸命に救助活動ならびに復旧活動にあたられている皆様、被災地の商工会議所、そして従業員の皆様のご対応に、心より敬意を表します。

さて、新しい事業計画のもと、今年度も会員事業所の経営支援、魅力あるまちづくりを積極的に実施していきたいと考えております。現在、世界を見渡しますと不安定な国際情勢、日経平均株価の史上最高値、賃金の問題（賃上げ）など労働市場の変化は目まぐるしいです。まずは、こうした世の中の動



会頭 金子 昌彦 氏
カネノ種苗株式会社
代表取締役社長

きをどう捉えているのか伺ってきます。

中身(本質)をしっかり見てほしい

金子 景気は長いトンネルを抜けて高揚感があると捉えられがちですが、こういう時こそ中身(本質)を見ないといけません。

業種間で状況は違いますし、東京と地方のギャップもあります。大企業と中堅企業や中小零細企業をとっても異なります。特に地方では業績が良いところもあります。が、相対的には厳しいのではない

かと感じています。

私どもの会社が所属する農業業界では円安で資源の高騰があり、特に畜産関係は非常に大変です。夫々の部分を見れば地方の中小企業は難しい状況もあります。

また価値観の多様化と変化も目まぐるしい。例えば「今ってそなたっているの?」のCMでおなじみの、時間貸し駐車場を全国展開する企業が始めたカーシェアリングのサービス。車を取り巻く環境ひとつをとっても様々です。

「物流の2024年問題」が現実

小林 価値観の変化と言う

話がありました。以前は評価されていた事が今では評価されない事が沢山あります。例えば建設業界では受注競争に有利になるため

「顧客満足度」の向上と銘打って低価格、短工期休日出勤が当たり前のように行われていましたが今年の4月から施行されます2024年問題では完全週休二日制、長時間労働の禁止や残業時間の制約などが法律で決まります。違反できません。

古い体質の業界ではこの対策が出来ていないのが現状です。更には働き方改革でIoT、AI、DX、ロボット化などが叫ばれていますが地方の中小企業ではこれも進んでいないのが現状です。



副会頭 堀江 信之 氏
株式会社群馬銀行
代表取締役会長

また、最大の問題は人手不足と賃上げです。人件費UP、資機材や運搬費の高騰、更に経費の上昇等、多くの課題を抱えての2024年度の始まりです。

いかに価格転嫁できるか

堀江 金融という立場で申し上げますと県内も消費状況は悪くないということと、サービス業も回復し輸出入関連もいい、自動車も半導体関連の品薄感がなくなってきましたので、コロナ前以上に戻っています。

も、昨年来から中小零細の倒産件数は増加しています。

このような中、私が注視しているのは原材料価格の上昇に伴い、いかに「価格転嫁」できるかです。ある調査によりますと7割がコスト転嫁してはいますが、転嫁している額が3割しかありません。

人手不足の問題で賃金を上げなければ人は集まりません。しかし、給料を上げてでも集まらないというのが現状です。4月の賃上げは必要ですが、そこでコストがかかります。

さらに企業には脱炭素のコストも関わってきます。業界によっては主要販売先、特に大手企業からは脱炭素の取り組みを求められてきています。この様なコスト上昇分を販売価格に転嫁できるかが重要となっております。

金子 価格転嫁についてですが、日商に行った際に小



副会頭 小林 要一 氏

小林工業株式会社
代表取締役会長



副会頭 石川 靖 氏

朝日印刷工業株式会社
代表取締役社長

人材不足も深刻です。データ編集、デザイン、企画は人気職種ですが、本来はものを作り、運ぶことが私たちの業務です。

一番深刻なのは人と接することを好まない若い人が増えていることです。ですから、お客様と交渉して商談をまとめる営業職などが足りません。

一方で、印刷業組合は入会希望が増加しています。これはリアルなコミュニティを求めていることの証でしょうか。

100年先を見据えた まちづくり

田中 私はライフワークとしてまちづくりをしていますので常に50年、100年先の前橋市を考えています。

先日、京都大学で人口減少の研究をしている先生が発表していま

人材不足の実情

林会頭が、『パートナーシップ構築宣言』について効果が出たと話しておりました。しかし転嫁は進んだが内容はまだ満足できるところまで至っていないとのことでした。物事は中を見ることが大事です。一般的な話だけですと中身はつかめません。

石川 印刷業界はペーパーレスという逆風です。資材の高騰も大きいですね。

したが「今から100年後、日本の人口は3000万人〜5000万人になる」のだそうです。これからは益々「人が住みたくなくなる都市」にならないと廃墟化が進みます。

東京では高層マンションが建ち、不動産が高騰しています。デベロッパーは売りさえすれば、その後は管理組合に任せてしまいます。ですからまち全体をどうするか、本気で行政も民間も考えないと、知らぬ間に私たちのまちは食い散らかされてしまいます。今のうち



総務企画委員会
委員長 小島 秀薫 氏

池下工業株式会社
代表取締役会長

にしつかり方向性を決めないといけません。世界最大の資産運用会社ブラックロック（1200兆円を投資している会社）の日本の代表によりますと「世界経済はソフトウェアの時代ですが、そういう時が一番危ないということ。今年立ってです。良いという時こそ危ないのです。今までのマーケットを見ると、世の中の全体が良いという時が谷に向かう時だそうです。

「まちづくり」可能性が期待される「めぶくID」と「めぶくPay」

小島 まちづくりの観点から「めぶくID」や「めぶくPay」などデジタル推進についてもお伺いしたいです。

田中 めぶくIDはめぶく



副会長 田中 仁 氏

株式会社ジンスホールディングス
代表取締役CEO

かるのです。どこの地域のお客様がどこで買い物をしているかが見えるということです。

今後、様々な切り口で分析が可能になれば、経済社会をまわす取り組みにつながると思います。地域社会に役立つ活用が生まれます。

小島 そうはいっても手続きが面倒という意見も聞こえてきます。

田中 徐々に改善していく方向です。国の認定を受けた信頼性の高い安心安全なIDなので登録は多少面倒ですが、簡便化されると思います。

ユニークな取り組みとしてお客様がデータを提供してくださる場合、提供したデータをオープンにすることができません。もちろん強制ではありません。提供するかどうかを選ぶことができます。例えば提供いただいたデータを見れば、川原町にあるJINS前橋店に、どの地域からお客様が買っているものに来ていらっしゃるかが分

れています。地元金融機関も積極的に協力してくれています。前橋で生まれたIDが各県の標準IDになるということはデジタル社会に貢献したということになるのではないでしょうか。

「経営支援」スタートアップが元気なまち 事業承継の課題

小島 さて、田中さんはスタートアップの支援にも力を注いでいます。

また金融という面から見てスタートアップについてのご意見を堀江さんからお聞きできたらと思います。

田中 3月上旬「UPDATE EARTH 2024」という前橋を舞台にしたイノベーション祭りが開催されました。起業家が生まれないと地域は元気になりません。

スタートアップを増やすためには、仲間やロールモデルが必要です。ビジネスを知る場が少ないため、私は11年前に群馬イノベーションスクールを立ち上げました。みんな、切磋琢磨しています。

堀江 雇用創出や新サービスの提供など、地域活性化に繋がる可能

性のあるスタートアップ企業に対して、積極的な支援が望まれます。特に不安定な創業期には手厚い各種支援が不可欠で、金融面では制度資金やファンド出資等を活用した資金支援、経営面では商工会議所や外部専門家などによる伴走支援が、企業の成長を促していくと考えます。

小島 事業承継の現状はいかがでしょうか？

堀江 倒産件数は増えています。毎回お伝えしていることではありますが、事業承継が進まず廃業がまだまだ止まりません。

「人材確保」地方分散のために必要なこと

田中 先ほどの京都大学の先生の話によりますと人口集積が進むのです。政府は二極点生活を進めています。ですから地方都市も個性を出すか否かが分水嶺ですね。

石川 いずれにせよ個性を發揮できるようなまちづくりができればいいと思うんですよ。人口減少に係なくここに住んでいる人の生活の上での利便性の向上が重要ですね。

堀江 100年後を見据えるということは、「どこに人を集約させ、いかに住民へのサービスを充実させるか」を考える必要があります。利便性が高いまちづくりのために、しっかりとした計画を立てて行うことが重要です。

小林 その点で、私が一番関心を持っているのは能登の復興です。

アフターデザインという言葉があります。どのように復興するかによってその地域の将来が決まるからです。

単に元通りにするのではなくドラスティックに絵を描くことが重要だからです。

生活環境や持続性の向上では交通体系やコンパクトシ

ティの推進またインフラの強化も重要なことだと思います。この様な事を踏まえ都市計画に落とし込めば素晴らしい都市として復興出来ると思います。

金子 地方都市もそうですが日本全体がどのように中身を充実していくかです。この点では地方都市にも可能性が十分あります。

石川 馬場川通りの工事まもな



く終了し、綺麗になりますから、金子会頭がおっしゃる「中身の充実」の一翼を担えるはずです。期待してください。

地方都市が生き残りをかけるなら「文化芸術」

小島 最後に会議所の在り方や果たすべき役割についてお願いいたします。

金子 前橋のまちなかでは、ホップコミュニティプロジェクト（中心市街地で栽培したホップで醸造したビールを支援する会）など新

しいものが生まれています。商工会議所でも昨年はメタバースにチャレンジしましたが、新しいことに積極的に取り組んでいく姿勢が大事です。

そしてキーワードとして共感・共創・共鳴を大事にする「共感経済」です。若い人は共感するところに集まりますから。共感経済を後押しすることも商工会議所の役割です。青年部の皆さんにも積極的に関わってもらえたらと期待しております。

小林 ところで「前橋のブランド」とは何かと聞かれたら皆さん、何と

答えますか？きっとそれぞれがあると思いますが、前橋といえばこれというもの。今だからこそ、皆さんの声を揃えて言えるものを創っていくのも商工会議所の

役割ではないでしょうか。

田中 日本中から前橋に来る人のひとつのコンテンツは「アート」です。ですからアートのまちにはなりつつあると思います。浸透するには、

まだまだもう少し時間がかかりそうですが、

それからもっと美術館が欲しいですね。どうしてこのまちには美術館、音楽ホールなどの文化施設が少ないのでしょうか。こんなに文化に親しむ人が多いのに。

石川 前橋テルサを再開発するとういうのも視野に入れたらどうでしょうか？田中さんがおっしゃるように、小さなものでいいから、しっかりとホールが欲しいですね。

金子 地方都市が残るひとつの要



市内各所で行われている文化的活動

素として「文化芸術」がとても大事になるでしょうね。

小島 「前橋はこれだ」という誰もが納得するブランド（シンボル）と、文化芸術を充実させる施設を作るべきではないかという意見にまとまりました。金子会頭がおっしゃった「共感経済」を見据え、共感・共創・共鳴してもらえる前橋となることを商工会議所の果たすべき役割として、示唆させていただきました。皆さま、ありがとうございました。



アーツ前橋開館10周年記念展「ニューホライズン 歴史から未来へ」(撮影 木暮伸也)



アクサ生命



みんなと
会社の未来を
健康に。

Know You Can
そう、あなたなら、できる。

AXA-A2-2209-1161/9WD

「健康経営」は、特に中小企業や個人経営者の会社にとって、



※アクサ式導入企業155社のデータより
健康経営アクサ式

やりがいが集まって、会社はつよくなる。

「離職率が下がり始めている」「生産性がアップしてきた」。いま、経営者の皆様のそんな声が増えています。それはきっと、アクサの健康経営による「やりがい効果」。心と身体の健康をケアすることはもちろん、ある会社では「仕事と治療の両立」や「社内サークル活動」などに取り組み、夢や生きがい、働きがいといった「社会的健康」までをサポートしています。社員一人ひとりがやりがいをもって働ける環境をつくり、会社全体も元気に変えていくために、アクサ生命がお手伝いします。

アクサ生命は、商工会議所と協力し、会員事業所の各種ニーズ（弔慰金・見舞金制度、退職金制度、リスク対策や事業承継など）を共済制度／福祉制度でサポートしています。

アクサ生命保険株式会社 前橋営業所
〒371-0017 群馬県前橋市日吉町1-8-1
前橋商工会議所会館4F
TEL 027-234-3317

オフィスのICT機器導入、セキュリティ対策、DX推進、
生産性向上のサポートはおまかせください。



株式会社オオタヤ



業務内容

- OA機器/システム製品販売
- セキュリティ対策 (UTM・ソフトウェア)
- 各種ライセンス (Office、Adobe、CAD)
- DX推進サポート
- オフィス家具・環境整備
- 文具・事務用品販売
- 修理/保守 メンテナンス



〒371-0855 群馬県前橋市間屋町1-10-7

TEL: 027-251-5217

FAX: 027-251-5238

詳細はこちらから▶

オオタヤ

検索



前橋銀行会

一般社団法人群馬県銀行協会

会長 深井 彰彦

- | | | | | | | | | | | | | | | | | | |
|--------|----------|--------|--------|---------|----------|------|------|------|---------|--------|----------|--------|-------|------|-------|------|------|
| 桐生信用金庫 | アイオー信用金庫 | 農林中央金庫 | 高崎信用金庫 | しのめ信用金庫 | 商工組合中央金庫 | 大光銀行 | 栃木銀行 | 東和銀行 | みずほ信託銀行 | 三井住友銀行 | 三井住友信託銀行 | 第四北越銀行 | りそな銀行 | 横浜銀行 | みずほ銀行 | 足利銀行 | 群馬銀行 |
|--------|----------|--------|--------|---------|----------|------|------|------|---------|--------|----------|--------|-------|------|-------|------|------|

前橋市経営計画実行補助金を活用して、 既存の顧客から販売拡大へ

平成19年創業、平成23年に現在の西片貝町に移転した旭川らーめんかじべえ。近くにはベイシア前橋モール店の他、飲食店や靴屋など生活関連店や県立前橋高等学校があります。平日のお客様は、主に営業職や職人、休日には若者やファミリーが行列を作る人気店です。コロナによる時短要請のため厳しい状況に追い込まれましたが、余った時間を有効活用して自社を見つめ直し取り組んだ事業をご紹介します。

Do.2

取組内容

時短要請でできた時間を有効活用



相談したところ前橋市より経営計画実行補助金が新たに設けられたことを聞き、コロナ禍による時短要請でできた時間を有効活用し取り組もうと考えました。具体的には以下の2つに取り組みました。

① 手作りした餃子を大量にストックするための什器導入

販売用餃子の保管場所が限られていたため在庫数に限りがありました。什器導入により大量に在庫をもつことが可能になりました。

② 作業効率を向上させる圧着機導入

販売している餃子は一つ一つパックに詰め、材料や賞味期限を記載したシールを貼り、包装するという工程を手作業で行って

Do.1

きっかけ・課題

営業危機をきっかけに見つめ直し



新型コロナウイルス感染症の影響により、緊急事態宣言が発令されて以降、営業自粛を余儀なくされ、当店の客足も減少しました。当店においても外出自粛要請や時短要請による限られた時間で店舗を継続させる方法を考えていた中で、来店客の約3割の方が注文し、リピーターも多い餃子に注目しました。

餃子はおみやげとして持ち帰るお客様もおり、好評を得ていましたが、仕込みからパック詰めまですべて手作業で行うため、多くの時間と保管場所を必要としました。より多くの餃子を販売するためには、作業効率を上げることと新たな販路を見つけることが必要だと思い、商工会議所に相談しました。

農産種苗・飼料作物種子・施設資材・農業・肥料・養液栽培・球根タネ・花苗・家庭園芸資材・緑化

笑顔の明日につながる農業を



カネコ種苗株式会社

群馬県前橋市古市町一丁目50-12 TEL: 027 (251) 1617 (代) FAX: 027 (290) 1073
URL: <http://www.kanekoseeds.jp> 全国16支店・5営業所／海外事業所3ヶ所／農場・研究所3ヶ所



担当者の声

新設補助金の情報提供

経営支援部 係長 経営指導員 牧野友也



中嶋社長 牧野係長

昼食の時間帯には行列ができる人気の当店において、お客様から支持されている餃子をより多く販売し、生産性を向上させるために機材を導入したいと相談を受け支援させていただきました。具体的には導入機材や費用について話を聞き、新設された前橋市経営計画実行補助金の活用を提案し、申請書作成支援を行いました。今後も継続的に情報提供を行い、事業所のお役に立ちたいと考えています。

お問合せ 前橋商工会議所 経営支援部 Tel. 027-234-5111

事業所紹介

旭川らーめんかじべえ
(株式会社かじべえ)

飲食観光部会
NO.92286



関東では珍しい旭川直送の小加水ちぢれ麺を味わえるラーメン店。持ち帰り用のらーめん、手作り餃子、手作りチャーシュー、手作り弁当も用意している。

- 代表者 中嶋 芳文
- 営業時間 (昼の部) 11:30~15:00 (夜の部) 18:00~22:00
- 住 所 前橋市西片貝町 1-325-10
- TEL 027-237-1515
- 定休日 月曜日
- FAX 027-237-1515

Do.3

結果・今後

新たな販路開拓獲得へ



①の什器導入では在庫の保管が可能になったため、直売所1か所だけの販売から複数の新規取引先を開拓することができました。②の圧着機導入では包装資材をパックから袋に変更し、餃子を入れたらすぐに封をするだけの工程となり作業効率は大幅に改善されました。今後は、より多くのお客様に来店し食事を楽しんでいただくとともに、袋のデザインを職人が店内で一つ一つ手作りしていることが分かるような趣のあるデザインにしてお客様が手に取っていただけるようにし、更なる販路開拓に取り組んでいきたいと思っています。

ましたが、作業効率を向上させるために圧着機を導入しました。



木を活かし 木と生きる

平方木材株式会社

群馬県前橋市天川大島町 1248

TEL : 027-261-0216 FAX : 027-261-0254

知りたい!

まえばしNOW!

前橋の象徴「広瀬川」!!

～まちなかの河畔整備が進む今だから、
その源流と歴史を知ろう～

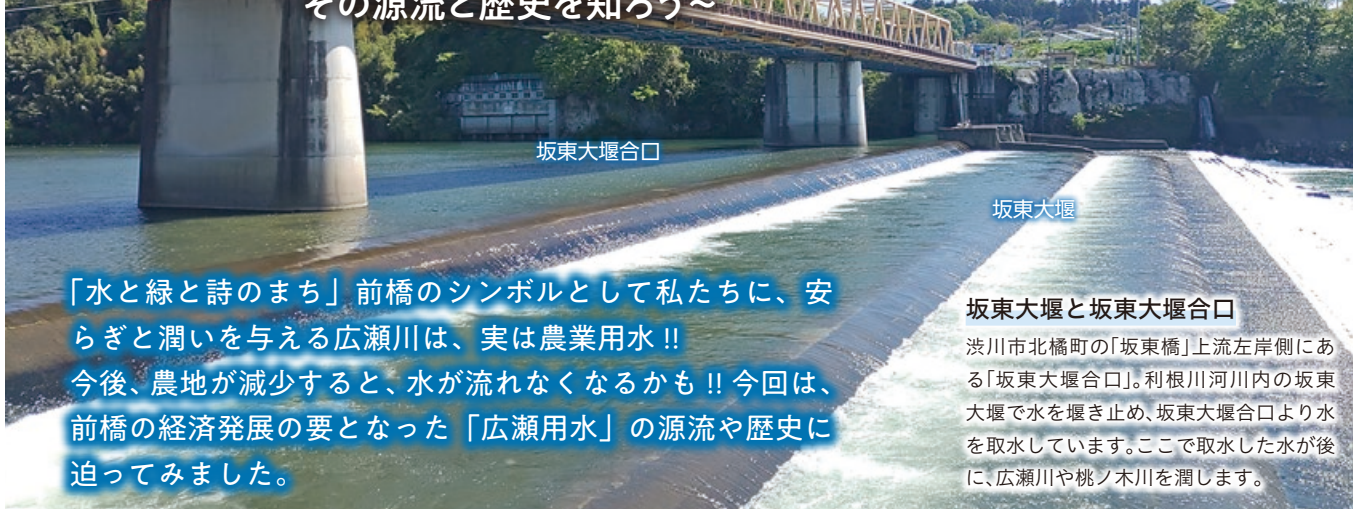

坂東大堰合口

坂東大堰

「水と緑と詩のまち」前橋のシンボルとして私たちに、安らぎと潤いを与える広瀬川は、実は農業用水!!
今後、農地が減少すると、水が流れなくなるかも!!今回は、前橋の経済発展の要となった「広瀬用水」の源流や歴史に迫ってみました。

坂東大堰と坂東大堰合口

渋川市北橋町の「坂東橋」上流左岸側にある「坂東大堰合口」。利根川河川内の坂東大堰で水を堰き止め、坂東大堰合口より水を取水しています。ここで取水した水が後に、広瀬川や桃ノ木川を潤します。

管理団体の歴史と変遷

広瀬桃木両用水土地改良区は、利根川から取水する「広瀬川」や「桃ノ木川」など、前橋市内を流れる農業用水を管理する公共団体です。前橋市内を流れる広瀬川、桃ノ木川、風呂川、馬場川等の河川は、農業用水として利根川から取水することを国土交通省より許可を得て流れています。これを「農業用水利権（許可水利権量）」といい、各河川を流れる農業用水を使って「農地（水田）」を耕作する農地の面積に応じて許可水利権量が決定しています。各河川は「農地（水田）」の耕作時期に合わせて許可水利権量が決まっており、年間を通して通水量も変動しています。グリーンロードム前橋の北東を流れる風呂川は、昭和39年まで広瀬川から直接、分水されています。建設当時の粘土で締め固められた水路が現存し、今も活用

されています。また、馬場川は前橋市大手町地内で風呂川から分水され、市街地を流れて下流域で農地を潤しています。本土土地改良区の歴史は、応永年間（1300年代）まで遡ります。利根川の変流により現在の「広瀬川」や「桃ノ木川」ができ、その頃から多くの夫役により管理されてきたと、古文書に残っています。そして、明治時代に「広瀬桃木両堰水利士功会」、「広瀬桃木両堰普通水利組合」と変革し、昭和27年の土地改良法施行により、現在の公共法人へ組織変更となりました。

広瀬川の起源と利用

広瀬川は、「広瀬用水」と呼ばれ、現在の前橋市街地中心部を北西から南東に流下していた利根川が1542年の大洪水によって市街地西部に流れを変え、残された広漠たる犯濫原を領主主管で開拓し、かんがい用水を求めるため旧河道を利用して造られたと言われています。1601年、酒井重忠が前橋（厩橋）城主となってからは城主の管理下となり、城内下の生活用水、江戸への年貢米や城下に物資を運ぶ通船にも利用され、1645年から用水筋には数箇所河岸が開設されるなど古くから地域住民の生活の一部となっていました。その後、明治時代には前橋市内における製糸業にも多く使われ、「糸のまち」として栄えました。

現代における役割

現在は2市1町の約1,550haの農地（水田）を潤す他、防火・環境用水等多目的に利用され、6月～10月のかんがい期には最大毎秒15³mの水量が流れています。なお、近年の豪雨対策として24時間遠隔監視を行い、管理に努めています。また、広瀬川は平成17年度に農林水産省より全国の「疎水百選」に選出されています。

「広瀬川(広瀬用水)」の
スタート地点



広瀬川制水門

「疎水百選」にも選出された広瀬用水のスタート地点。グリーンドーム前橋の北東に位置し、住宅内を勢よく水が流れていきます。

水しぶきが印象的な
広瀬川散策の休憩スポット



交水堰

明治時代には製糸業が発展し水車や工業用水としても利用され、「糸のまち」の往時を偲ばせる堰。現在は大柳に囲まれ、春には桜とのコントラストで前橋を代表する魅力的景観のひとつとして親しまれています。

前橋市街地中心部で
「サップ!？」



River'FES in 広瀬川

市民に広瀬川を更に親しんで貰うことを目的に、交水堰を利用してRiver'FESを開催しています。「サップ」でのタイムトライアルやアヒルの人形を使ったダックレース等子供から大人まで楽しめるイベントを行っています。

広瀬川河畔にたたずむ



朔太郎の生家跡

萩原朔太郎記念館

広瀬川白く流れたり
時さればみな幻想は消えゆかん。
われの生涯を釣らんとして
過去の日川辺に糸をたれしが
ああかの幸福は遠きにすぎさり
ちひさき魚は眼にもとまらず。
「広瀬川」(『純情小曲集』1925)
詩人 萩原朔太郎

明治時代のレトロな雰囲気

残す迎賓・貴賓館



臨江閣

1884年9月、当時の群馬県令・楢取素彦や市内の有志らの協力と寄付により迎賓館として建てられました。近代和風の貴重な木造建築で、本館・別館・茶室から成る、国指定の重要文化財です。

「近代詩のふるさと」

ならでは資料の数々

前橋文学館

「水と緑と詩のまち」の前橋。平井晩村、高橋元吉、萩原恭次郎、伊藤信吉ほか前橋ゆかりの多くの詩人の直筆原稿などを展示。特に、口語自由詩を確立し、近代詩史に大きな足跡を残した。朔太郎資料は原稿など全国一の質と量を有します。



取材協力

広瀬桃木両用土地改良区
事務局長 小池俊也
前橋市昭和町一丁目2番7号
TEL:027-231-2090
URL:http://www.koutou-t.jp
施設見学や説明会も行っています。
ご希望の方はご連絡ください。

岡本太郎氏による
幻の作品



太陽の鐘

1999年まで静岡県内のレジャー施設に設置されていた、世界的芸術家である岡本太郎氏による作品「太陽の鐘」。施設が閉園後20年ほど眠っていた幻の作品が2018年に前橋のシンボルとして、広瀬川河畔に移設されました。

明治時代の建物を
彷彿する分水堰



十六本堰

16本の杭で造られたことから由来する「十六本堰」。広瀬川から端気川を分水する広瀬川水系最大の分水堰。2000年に改修が完了し、現在のレンガ作りの堰建屋へと変わりました。

好評運行中
1日8便
(現在運休便あり)

高速バス

前橋駒形 バスタ新宿
伊勢崎各地 東京駅

全便指定席
乗り換えなしで便利
詳しくは、HPをご覧ください。
共同運行会社 ジェイアールバス関東

安全第一・お客様第一・信用第一
そして心に残る旅をお約束

群馬中央バス株式会社

〒379-2121 前橋市小屋原町384-1
☎027-280-8610
http://gunmachuobus.co.jp/





連載企画

手島仁の前橋学講座

〜歴史×ビジネス×まちづくり〜

第30回

前橋・勝山家（2）

万代橋と大八車

勝山家の家督を相続し、町年寄となった源三郎は、衰退していた前橋を復興しようと、川越藩主松平氏に前橋へ帰城するよう嘆願書を提出すると共に、利根川の右岸と左岸を結ぶ橋の架橋を計画した。

安政5年



勝山源三郎

(1858)2月、工事を開始したが難工事であった。源三郎は土気を高めるため、大きなザルに錢を山のように入れ、砂を一荷担いできた者に、錢を一つ掴み与えることにした。また、大八車もこの工事に当たり、源三郎が発明したものであったという。橋は永久に落ちないようにとの思いを込め「万代橋」(前橋敷島河原万代橋)と名付けられた。水流の激しい

箇所には刎ねを五段に組み、橋脚と橋脚の長い桁を支える構造であった。錦絵に描かれるほどの名所になったが、5年後の文久3年(1863)8月の出水で流失。翌年、復旧されたが4年後の明治元年7月に再び流失してしまった。

再築前橋城と1万両

文久2年(1862)12月、翌年正月、同7月、藩主松平直克は3度にわたり、幕府に前橋城再築願を提出した。その結果、同年11月に再築と帰城の許可が下りた。再築(お城普請)の資金は領民からの献金、労力も領民の奉仕であった。

工事は翌元治元年(1864)5月13日から始まった。工事は進行中であつたが、8月には藩主やその家族も入城した。慶応3年(1867)1月2日、お城普請は完了した。この間、

工事に携わった領民は7万4千人余り、献金は5万7百両余りであった。

お城普請に領民側で中心となったのが、町年寄の源三郎であった。工事現場に毎日出入りし工事を督励し、労力と献金の調達に奔走した。源三郎には別に1万両の御用金が仰せ付けられた。この1万両に注目してもらいたい。のちに県庁誘致の条件であった①師範学校、②衛生所兼医学校、③官舎の建設に3万両を要した。この時、下村善太郎が1万両を率先して出したことはよく知られている。源三郎の1万両は下村の先例と言えよう。

学区取締と模範校・桃井学校

明治4年(1871)7月に文部省が発足すると、欧米諸国の学校制度を採り入れることとし、翌5年8月に「学制」が發布された。就学奨励、小学校設立、教員の監督にあたる学区取

人事・労務の専門家 信頼できるビジネスパートナー

社会保険労務士法人

板垣労務管理事務所

とモ労務改善研究会



〒371-0801 前橋市文京町2-9-19 TEL(027)260-8111 FAX(027)260-8122

締が置かれた。前橋では源三郎と八木始が選ばれた。八木は萩原朔太郎の外祖父であった。

当時は熊谷県時代で県令は河瀬秀治であった。源三郎は河瀬県令から模範的な小学校をつくるよう命じられた。そこで、下村善太郎に相談し、群馬県で5番目となる「十八郷学校」を明治6年4月、養行寺（三河町）を仮校舎に設立した。

開校と同時に新校舎の建築に着手し、源三郎らは東京などの先進校を視察し、翌7年2月にコの字型二階建て洋風校舎を建設し、県内の模範校となった。河瀬県令は「桃井学校（小学校）」と命名した。

生系改所頭取と物産会社長

幕末に開港された横浜に前橋生系商が持ち込み、海外に輸出された生糸は「マイバシ」と呼ばれ好評を博した。しかし、粗製乱造（不正品）が続出するようになり、信用を失墜した。そこで、藩は文久元年（1861）、生系改所を設置し品質検査を行うことにした。源三郎が頭取に選ばれた。源三郎は明治13年（1880）1月に辞任するまで「前橋糸」の声価を高めた。

前橋と横浜を結ぶ線を軸として広範な活動をする前橋生系商は明治14年6月、上毛物産会社という金融機関

を創設した。大株主と役員は二つのグループに大別できた。一方は下村善太郎・勝山宗三郎・竹内勝蔵・市村良平・江原芳平らの前橋生系商。もう一方に茂木惣兵衛・原善三郎・朝吹英二ら横浜や東京の貿易関係者であった。初代社長には源三郎が推薦された。

県庁誘致の密議

明治9年（1876）、熊谷県が廃止され群馬県が設置されることになった。当初、県庁は高崎に置かれることになったので、県令楫取素彦は高崎に民情視察に出かけたが、町民の冷淡な態度に困惑し、ある夜、密かに源三郎を訪ねた。

源三郎は直ちに下村善太郎と分家の勝山宗三郎の参集を求め、四人で県庁を前橋に移転する密議を凝らしたという。

前橋発展の頭脳

源三郎は幼少期から学問好きで事務的能力に優れた。その才能を発揮し、前橋城再築、県庁移転に手腕を発揮し、生系改所頭取・上毛物産会社社長に推された。

下村善太郎や勝山宗三郎は生系商として活発な営業を展開し、資力を備えていた。しかし、その分、多忙であった。そこで、源三郎が前橋発展の頭脳

となった。

県庁が移転すると、源三郎は質商では「上のお役に立たぬ」と、群馬用達所という看板を掲げ「唐物屋」を開業し、県の御用をつとめた。

源三郎は儉約を極めた生活を送った。しかし、公共と親孝行のためには「日常節約して蓄積した資産を惜し気もなく投げ出して平然たるものであった」。遺骸は遺言により養行寺に葬られた。

嗣子・牧次郎

源三郎の長男・牧次郎（方教）も幼年から学問好きで、10歳で藩主の和歌の師であった尾高高雅から歌道を学んだ。明治16年家督を相続しながらも東京に出て歌道に励み「上毛歌壇」の基礎をつくった。

明治19年には江原芳平らと共に前橋商工会を組織し、同23年に会頭に就任した。同25年前橋に市制が敷かれると、市参事会員として下村善太郎市長を援け、同29年には助役に推薦された。上越鉄道（上越線）敷設発企者の一人でもあった。大正10年に病没、墓は正幸寺にある。

源三郎の長女・かね子は渋川の堀口兵太郎に嫁ぎ、牧次郎の妻・たい子は旧北橋村の今井善兵衛家から嫁いだ。

（群馬地域学研究所 代表理事）

新登場 **がんサポート共済**

健康やかで安心した未来のために
ぐんま共済協同組合
(前橋支店) ☎ 254-2755

I型 1口 1,500円	がん診断共済金で治療の選択肢を広げ、高額出費への不安を解消。 がん診断共済金 50万円 (4口加入の場合 200万円)	II型 1口 2,000円	治療月保障やホルモン剤治療共済金で治療の長期化に対する不安に備える。 がん治療 (手術・放射線治療・抗がん剤治療) 月額14万円を最大60回保障 (4口加入の場合 月額56万円)
---------------------------	---	----------------------------	---

地域社会とともに
快適で、地球環境に優しい
建物づくりを目指します。



建設プロダクト  ヤマト



群馬県前橋市古市町118 〒371-0844 TEL.027-290-1800 (代) www.yamato-se.co.jp

期間限定 特別パッケージプラン **【期間限定】**
2023年9月8日から 2024年3月31日まで ※期間中のサービス開始が条件となります。

スマホ防犯は、ALSOK。



HOME ALSOK Connect

家を守ろう。スマホで守ろう。スマホ防犯、はじめました。

プラン	サービス内容	付属機器	月額料金	工事費
オンラインセキュリティレンタルプラン (5年契約)	防犯 火災 非常通報	センサー 最大10台 + ALSOKライト	【料金例】 通常 8,734円(税込) 特別価格 6,490円(税込)	【料金例】 通常 72,100円(税込) 特別価格27,500円(税込)

【特典】

- ・センサー機器は最大10台まで同一料金(10台を超える場合は通常のご料金となります。)
- ・お勤め先がALSOKグループのセキュリティサービスをご利用中の方でご契約いただける場合、上記工事費が16,500円(税込)となります。

【詳細】

- ・サービス内容は、「防犯」「火災」「非常通報」の最大3つまでお選びいただけます。
- ・一部センサーはパッケージプランの対象外となります。
- ・他の割引制度やキャッシュバック特典の併用はできません。

さらにお得！



HOME ALSOK
Connect Eye
1台プレゼント



※屋内外設置可能な無線式IPカメラ(44,000円相当)
※Wi-Fi環境が必要です。※Connect Eyeの機器保証は付帯しておりません。

ALways Security OK



ALSOK群馬株式会社
〒371-0854 前橋市大渡町2-1-5
TEL027-252-5454 FAX027-251-8388

「働くよろこび」と「企業の発展」を応援し、
「人」と「企業」のよりよい関係の為に力を尽くしてまいります



「いいな」がつづく
株式会社 **セントラルサービス**

本社 / 前橋市古市町210-3
TEL / 027-210-8033

宮下工業株式会社
ものづくりの会社がつくる家

〒371-0841 前橋市石倉町五丁目1 4 番地の9 | TEL: 027-251-1406(代) | FAX: 027-254-4325 | URL: http://www.miyashitakk.co.jp

MIYA HOME

SMILE 館
MIYASHITA ESTATE NETWORK

企業間の人材マッチングの支援を行っています!

- 人材を採用したい企業に対しては、現在登録されている人材リスト等から、最適な人材情報の提供と紹介をいたします。
- 人材を他の企業等へ送り出したい企業に対しては、ご相談のうえ、受入企業のあっせんをいたします。
- 雇用確保措置修了予定者の登録(キャリア人材バンク)による高年齢退職者の再就職支援をいたします。



- 企業が様々な事情により雇用調整や事業所閉鎖等で人員整理等(希望退職者募集や解雇など)を行う場合、あるいは事業所の移転や業務の変更などに伴い離職者が発生する場合は、ご相談の上離職予定者の希望により在職中に登録していただき、離職後一年間、再就職の支援をいたします。

費用は一切無料です。お気軽にご相談ください。

無料職業紹介事業許可番号
13-△-030002



公益財団法人 **産業雇用安定センター群馬事務所**

〒371-0844 前橋市古市町1-50-1(新前橋駅前 吉野屋ビル 3F) 電話.027(255)2586 FAX.027(280)3402



ふく成の
春のふぐコース できました。
お通し・フグ刺・フグ唐揚
フグ鍋・雑炊・デザート
5,000円 (前日まで要予約
6月末日まで)

- ひれ酒・ハイボールも入った飲み放題もご相談下さい。
- ふぐコース: 5,850円、9,000円
- ふぐ特選コース: 18,800円 (一週間前までに要予約)
- 会席コース: 5,500円 (前日まで要予約)
- 上州黒毛和牛しゃぶしゃぶコース: 6,500円 (前日まで要予約)

※表示価格には消費税が含まれています。 ※夜のお席は、別途サービス料10%となります。



ふく・日本料理
ふく成

美味しい季節、お待たせしました。

お申し込み・ご相談は…ふく成 道下まで
TEL. 027-219-2929
FAX. 027-232-0025
〒371-0022 前橋市千代田町2-10-13
● 営業時間 17:30-22:00
● 定休日 毎週日曜日(祭日は営業します。)
● 「ふく日本料理ふく成ブログ」で検索してください。

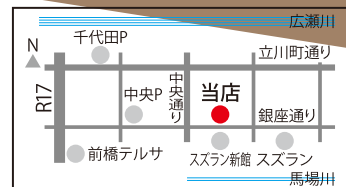



第48回 前橋商工会議所 会員事業所野球大会開催のご案内

当所主催による会員事業所野球大会を開催いたします。従業員の皆様の健康増進、また会員事業所同士の親睦を深める一つのきっかけづくりとして是非ご参加ください。

**開催日
(予定)**

5月19日(日)
6月2日(日)・16日(日)・30日(日)
7月7日(日)

会場

予備日：6月9日(日)・23日(日)、8月11日(日)
登利平桃ノ木川グラウンド(前橋市東片貝町417-4)
富士見総合グラウンド(前橋市富士見町皆沢315-1)

参加費

13,000円(税込)

申込締切

当所ホームページより申込書をダウンロードしていただき記入のうえ、参加費を添えて4月26日(金)までに当所総務部までお持ちください。

お問合せ

前橋商工会議所 総務部
Tel. 027-234-5111



HPはこちら



JETRO群馬貿易アドバイザーによる 海外展開相談会のご案内

JETRO群馬と連携し、海外展開について気軽に相談いただけるように、当会館内において海外展開相談会を毎月1回(原則第3水曜日)開催しています。

JETRO群馬の経験豊富なアドバイザーに輸出や海外進出・販路開拓に至るまで相談いただけます。ぜひ、ご活用ください。

開催日

月日	月日	月日
4月17日(水)	8月21日(水)	12月18日(水)
5月15日(水)	9月18日(水)	1月15日(水)
6月19日(水)	10月16日(水)	2月19日(水)
7月17日(水)	11月20日(水)	3月19日(水)

時間

13:00~17:00(1社あたり1時間)

場所

前橋商工会議所 3階 などでしこ

費用

無料

お申込み・お問合せ

前日正午までにお申し込みください。

前橋商工会議所 産業政策部 Tel. 027-234-5100



事業所の福利厚生にお役立てください！ ～福祉制度キャンペーン実施します～

本キャンペーンは「商工会議所福祉制度」を会員事業所の福利厚生制度にお役立ていただくことを主な目的として下記の日程で実施いたします。

「商工会議所福祉制度」は、会員事業所の事業承継や退職金、入院、また介護など様々な保障ニーズにお応えするものです。

当所職員並びにアクサ生命保険株式会社の推進員がお伺いした際には、お時間をいただきますようよろしくお願い申し上げます。

この機会に福利厚生制度の充実を是非ご検討ください。

キャンペーン実施期間

4月1日～6月28日

お問合せ

前橋商工会議所 総務部 Tel. 027-234-5111
アクサ生命保険株式会社 前橋営業所 Tel. 027-234-3317
(引受保険会社)



東商検定(東京商工会議所主催検定試験) 令和6年度より「団体申込」の 会員割引が開始されます！

会員事業所で受験者人数が**3名以上**の場合に「**団体申込**」がご利用いただけます。

「団体申込」を利用いただくことで、受験者の申込情報や成績が一元管理できるほか、受験料の支払も団体で一括して清算していただくことが可能です。毎年、多くの企業・学校で活用いただいています。

受験料**5%割引**(会員限定・団体申込)

割引を適用するには、当所経由での申込が必要となります。直接申込の場合は、割引が適用されませんのでご注意ください。ご検討いただける場合は、お問い合わせください。

お問合せ

前橋商工会議所
総務部 Tel. 027-234-5111



東商検定について
詳細はこちら



>>ご相談ください!<<

オフィス環境を整備しながら節税もして一石二鳥

絵画資産売却代行・絵画投資&減価償却資産相談

※2015年度から美術品に関する減価償却の取り扱いが変わりました

相談窓口：梅津宏規



株式会社 すいらん

GALERIE SUIRAN 371-0801 前橋市文京町1-47-1 TEL 027-223-6312(代)



「薔薇」油彩 P15 梅原龍三郎作



前橋商工会議所青年部 緑水会 令和6年度新体制がスタート!!



令和6年度 青年部執行部

前橋商工会議所青年部・緑水会は、混沌としている昨今の社会情勢の中で、次代への先導者として、地域の経済的発展と住みよい郷土づくりに貢献することが求められていることを自覚し、前橋商工会議所をはじめ、前橋市等の関係団体としっかりと連携し、地域に必要とされる未来ある緑水会を築くべく、地域貢献や政策提言活動を行っていきたく考えています。

そのためにも、緑水会としての団結心を高め、会員一人一人が資質向上、自己研鑽を積み、多くの先輩方が築きあげてきた緑水会としての誇りを胸に、良き伝統の継承と革新を行ってまいります。

商工会議所青年部のコンセプトでもある「YOUTH ENERGY GENERALIST」若さ、情熱、広い視野をもった経営者、この言葉に恥じない団体として1年間邁進してまいります。

令和6年度 組織図

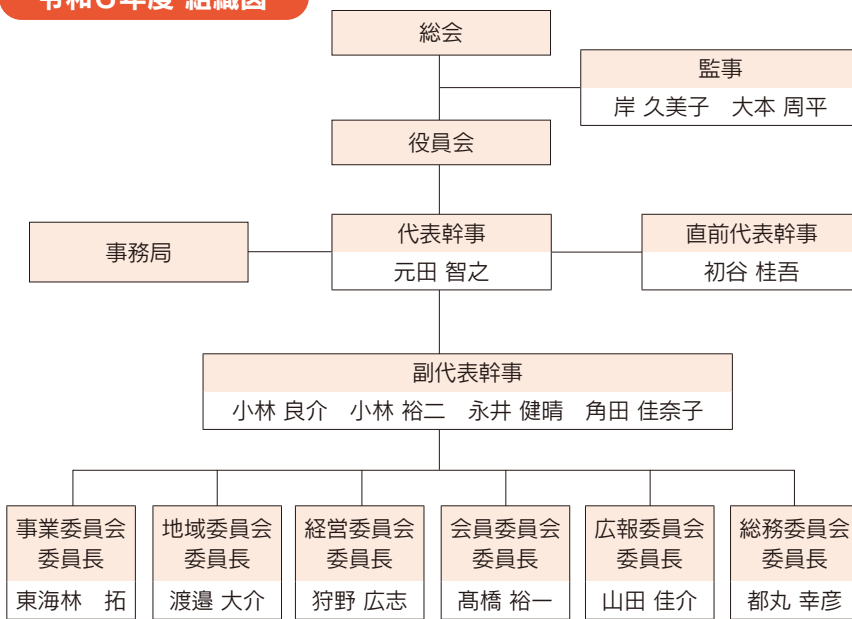

☆緑水会会員随時募集中!

前橋商工会議所青年部緑水会とは、さまざまな活動を通じて、異業種の仲間たちとの人脈を広げ、お互いに教え学びあい、青年経済人としての資質を磨き、地元企業の繁栄と前橋の発展を目指す公益団体です。会員条件は、前橋市在住もしくは事業を営んでいる経営者、または管理者に準ずる方、満20歳以上46歳未満の方です。緑水会事務局までお問い合わせください。

第31回 ローズ・クィーンコンテスト 出場者募集

前橋商工会議所青年部緑水会では、前橋市の観光特使第31代ローズ・クィーン候補として、前橋市の花「バラ」にふさわしい、明るく、気品のある女性を募集します。前橋市の観光特使として、前橋市・前橋商工会議所・(公財)前橋観光コンベンション協会及び関係団体が主催する諸行事に参加していただきます。一緒に前橋を楽しく盛り上げましょう!



- 一次審査 5月19日(日) 14:00~ 前橋商工会議所
- 最終審査 6月2日(日) 14:00~ 道の駅 まえばし赤城

※新型コロナウイルス感染症の状況により開催方法が変更になる場合があります。

- 応募締切 5月7日(火)必着
- 応募方法

当所青年部ウェブサイトより申込書を入力、必要事項をご記入の上、ご応募ください。なおお薦め・他薦は問いません。



 前橋商工会議所青年部 緑水会
 前橋市日吉町 1-8-1 (前橋商工会議所内)
 Tel. 027-234-5111 URL <http://www.maebashi-yeg.com>

RYOUMOU change! LED change! アイジ
デンキにホンキ 有限会社 リョウモウ
 前橋市上泉町 1034 代表取締役 深井 浩
 Tel:027-260-3210 Fax:027-260-3211 E-mail:info@ryoumou.com

まえばしを 節電の まちに。



令和6年度 前橋市 制度融資金額・利率表



制度名	融資金額	現行金利	備考
小口資金 ※1	1,250万円以内	年1.8%以内	令和7年3月未まで保証料はかかりません
特別小口資金 ※1	1,250万円以内	年1.8%以内	令和7年3月未まで保証料はかかりません
経営振興資金	1,500万円以内	年2.3%以内 (年2.0%以内)	令和7年3月未まで保証料の一部を軽減しています ※()内は2年以内分割償還の場合
特別融資 経営安定資金	3,000万円以内	年1.5%以内	
中心市街地 にぎわい資金	1億円以内 ○中小企業信用保険法に定める特定事業を行っている中小企業者及び商店街協同組合等 ○前橋市アーバンデザイン策定区域内に、店舗等を増改築や新規出店する事業者	年1.0%以内 (年0.8%以内)	()内は保証協会付きの時
季節 資金	夏季資金・ 年末資金	2,000万円以内	年1.5%以内 (年1.3%以内)
	事業所税納付 資金	事業所税納付相当額以内 (ただし、2,000万円以内)	年0.5%以内

制度名	融資金額	現行金利	備考
短期サポート資金	5,000万円以内 (ただし、保証協会付きは3,000万円以内)	年1.7%以内 (年1.5%以内)	()内は保証協会付きの時
企業 設備 資金	建設業・ 製造業・ 運輸業等	①機械器具装置等3億円以内 ②建築物及びそれに付随する土地 5億円以内	年1.7%以内 (年1.4%以内)
	上記以外の業種	1億円以内	
中小企業研究開発資金	2億円以内	年1.0%以内	
企業誘致促進資金	6億円以内	年1.5%以内 (年1.1%以内)	()内は保証協会付きの時
起業家 独立開業 支援資金	Aタイプ	5,000万円以内	年1.0%以内
	Bタイプ (分社化対応)	1,500万円以内	

※1 経営者保証を提供しないことを選択した場合の信用保証料の上乗せ分は補助対象となりません。

お申込み・お問合せ

前橋商工会議所 経営支援部 Tel. 027-234-5115

前橋市役所 産業政策課 産業政策・経済対策係 Tel. 027-898-6983



東京商工会議所との連携による オンライン研修講座のご案内 【当所会員特典有】

前橋商工会議所では、東京商工会議所主催のオンライン研修講座と連携しております。同研修講座はどなたでも受講できますが、会員価格で受講できるのは東京商工会議所会員に限定されています。当所では東京商工会議所と連携しておりますので、前橋商工会議所会員の皆様も会員価格にて受講いただくことができます。豊富な研修講座の中からお選びいただくことができ、WEB環境があればどこからでもご利用いただけますので、是非ご利用ください。詳細は下記HPにてご確認ください。

お問合せ 前橋商工会議所 経営支援部
Tel. 027-234-5115



HPはこちら



会員限定 経営に役立つ 「WEBセミナー」のご案内

前橋商工会議所では、会員事業所の皆様の経営をインターネットを通じてサポートする、**会員限定**のWEBセミナーを無料で提供しております。

視聴は前橋商工会議所のホームページからお入りいただけます。ご利用にはIDとパスワードが必要となりますので、登録フォームより申請ください。

(※本サービスのコンテンツ及び配信システムは株式会社ブレイン(東京都港区)の提供によります)

ご利用にはIDと
パスワードが必要です。
ご登録はこちら



人気の講座



ビジネスマナー
基礎講座

fmGunma^{86.3} new regular program

中山秀征の夕焼けウォンチュ!

毎週金曜 16:00~18:55

出演 中山秀征 加藤里奈(FM GUNMAアナウンサー)

ぐんま大使 中山秀征が華の金曜にお送りするレギュラー生放送! 時事ネタ、ゲストトーク、スポーツ情報、時にはヒデちゃんが歌いながら、あなたのお耳を最新情報でアップデートしていきます。合言葉は『ウォンチュ!』





第6回 KING OF PIZZA in MAEBASHI 2024

“前橋をPIZZAの聖地に”を開催スローガンに、群馬県内の本格窯を使用した腕自慢の有名店が前橋市中心商店街に集結。当日は、来場者の投票によりピッツアの頂点を決定するほか、ファミリー向けのピッツア作り教室や石窯で焼く本格ピッツア販売会などが2日間にわたり行われます。



日時 5月11日(土)・12日(日) 両日10:00~15:00
場所 前橋中央イベント広場・中央通り(前橋市千代田町)
内容 ①石窯で焼く本格ピッツア販売会
 ②KING OF PIZZAを決定(12日発表)
 ③ピッツア教室(お一人様@1,000)
 ④キッズコーナー 他

主催者 KING OF PIZZA実行委員会
 公式サイト <https://kingofpizza.jp/>
 ※詳細内容は、主催者発表をご確認ください。



前橋の歴史を学ぶデジタルミュージアム「ヒストリア前橋」

4月26日(金)、JR前橋駅北口「アクエル前橋 2階」に歴史エンターテインメント施設「ヒストリア前橋」がオープン!

四つの危機を乗り越えた、先人の力「民力」が創った「華都前橋」の歴史を、アニメーション映像や、デジタルコンテンツを通して、楽しみながら学べます!

オープン日 4月26日(金)
住所 〒371-0024 前橋市表町2-30-8
 アクエル前橋2F JR前橋駅(北口)下車徒歩1分
開館時間 10:00 ~ 17:00
休館日 毎週火曜日(火曜祝日の場合は翌日)
入館料 大人:500円 小・中学生:300円 未就学児:無料
 シニア(65歳以上):300円
 学習目的(教員の引率あり)の団体利用:100円/人
ホームページ <https://aqeru.jp/historia/>



令和6年度前期技能検定受検案内について

技能検定とは、働く人の技能の習得段階を評価する国家検定制度です。令和6年度前期技能検定について、以下のとおり実施しますのでお知らせします。

受検申請受付期間等
 4月3日(水) ~ 4月16日(火)
 群馬県職業能力開発協会にて受付

試験日程・試験会場・受検資格・受検手数料等
 受検する級や職種によって異なります。
 日程:実技試験...6月以降、学科試験...7月以降
 詳細は群馬県職業能力開発協会ホームページ(<https://www.gvada.jp/>)をご確認いただくか、下記の電話番号までお問い合わせください。
令和6年度から若年者を対象とした受験手数料の減免制度が変更になる予定です。対象を23歳未満の3級受検者とした上で、雇用保険非加入の方について減免対象に追加します。

受検申請書配布・お問合せ
 群馬県職業能力開発協会(伊勢崎市宮子町1211-1)
 Tel. 0270-23-7761
 群馬県庁 労働政策課 Tel. 027-226-3414

メリット
 ○技能士と名乗ることができます。
 ○技能士であることが高い技術力を持つ証明となり、顧客からの信頼を得られることが期待されます。



業務用のエアコン・冷凍冷蔵機器の管理をお願いします

フロン類は、オゾン層の破壊や地球温暖化の原因となるため、大気中への放出の抑制が必要です。フロン類が充填された業務用のエアコン・冷凍冷蔵機器を使用・保有している場合は、点検等の管理をお願いします。

【機器の使用上】
 次の点検を実施し、点検記録は機器の廃棄後も3年間保存します。
 ① 簡易点検: 全ての機器に対し、3か月に1回以上、異音・異常振動、外観の損傷、腐食、さび、油にしみ等の有無、庫内温度を点検
 ② 定期点検: 定格出力7.5kw以上の機器に対し、1年又は3年に1回以上、十分な知見を有する者が点検

【機器の廃棄時】
 フロン類の回収を第一種フロン類充填回収業者に依頼し、引取証明書(原本)は3年間保存します。

お問合せ
 群馬県庁環境保全課環境保全係
 Tel. 027- 226- 2832



地下水・温泉開発・地質調査・水中ポンプ

さくせん

田中鑿泉重工(株)

本社 〒371-0014 前橋市朝日町3-32-11
 TEL(027)224-1841 FAX(027)221-5338
 E-mail tanakasakusen@arion.ocn.ne.jp

前橋市からのお知らせ

前橋版電子地域通貨「めぶくPay」新年度キャンペーンを実施中！

詳細は市ホームページ、めぶくPay公式ホームページをご覧ください。



市HPは
コチラ



めぶくPay公式
HPはコチラ

ポイント還元 キャンペーン について

■新生活応援キャンペーン

日時：4月8日(月)～5月31日(金)

還元率：20% (1人期間中支払額上限5万円(1万ポイント))

■3%ポイント還元

日時：新生活応援キャンペーン期間を除き、継続して実施。

還元率：3%

※上記キャンペーンのポイントはすべて、6月中旬に付与します。

※ポイント還元対象：チャージで支払った場合か、自治体給付金を受け取り支払った場合。

※ポイントから優先して支払に自動適用されます。

※ポイントで支払った場合、ポイントは付与されません。

※チャージやポイントの残高、有効期限はめぶくPay残高の内訳で確認できます。

※予算に達した時点で対象期間中でもキャンペーンを終了する場合があります。

チャージ方法の 追加について

■ATMからの現金チャージが可能に

チャージ方法として、セブン銀行ATMで現金チャージが可能になりました。

登録サポート について

■登録サポート

利用登録サポート窓口を開設するほか、グループや団体向けの出張利用登録サポートも開始します。

めぶくIDの登録やめぶくPayの操作方法などを相談できます。

問合せ先

■めぶくPay、めぶくID、アプリ、利用登録、店舗登録についてはめぶくランド
Tel. 050-8890-9406 (平日9時～17時)

■電子地域通貨事業、キャンペーンについてはにぎわい商業課
Tel. 027-210-2188 (平日8時30分～17時15分)

■マイナンバーカード申請・交付については市民課
Tel. 027-898-6101 (平日8時30分～17時15分)

お問合せ：にぎわい商業課 商業振興係 Tel. 027-210-2188

令和6年 赤城南面千本桜まつり

「さくら名所100選の地」((公財)日本さくらの会)にも選ばれ、毎年、多くの観光客が訪れる前橋市を代表する桜の名所です。ソメイヨシノが咲く約1.3kmの並木は、満開時には見事な桜のトンネルとなります。

桜まつり期間中は、地元のグルメや特産品などのふれあい物産市や、ステージパフォーマンスなど様々なイベントが行われます。また、夜間はライトアップされ、昼間とは違う幻想的な桜に出会うことができます。

—— 令和6年赤城南面千本桜まつり ——

【開催期間】 3月30日(土)から4月14日(日)まで

※桜の開花状況により、変更する場合があります。

【ライトアップ】 千本桜祭り期間中 日没～21:30まで

【催し物】 前橋ふれあい物産市 3/30(土)～4/14(日) 9:00～20:00

赤城南面千本桜フェスタ2024 4/7(日) 13:30～

お花見ステージ(大道芸等) 3/30(土)～4/14(日) ※4/7は除く

フリーマーケット 4/6(土)、7(日)

【駐車場情報】 運営時間 8:00～21:00

閉門時間 22:00

料金 普通車(3輪を含む) 1,000円

バス 4,000円

マイクロバス 2,000円

バイク 500円



お問合せ：宮城支所 地域振興課 Tel. 027-283-2131

前橋市補助制度のご紹介【にぎわい商業課窓口】

【まちなかの補助メニュー】

※詳細は、市のホームページに掲載しています。内容ご確認の上、お問合せください。

補助制度名称	補助対象者	補助対象経費	詳細は市HPから
まちなか開業支援補助金	対象区域*内で新たに店舗や事務所を開業する事業者	改修工事費 備品購入費	
まちなか既存店支援補助金	対象区域*内で1年以上店舗や事務所を営業する事業者 (事業承継型の場合は5年以上)	改修工事費 備品購入費	
まちなかスモールビジネス支援補助金	実店舗の開業に向けて、対象区域*内にある出店スペースや空きスペース等を利用して、チャレンジ出店する方	出店料・広告宣伝費 レンタル・リース料等	
まちなか遊休不動産リビルド支援事業補助金	まちなかで空き家や空き店舗を所有している遊休不動産オーナー等	リノベーションを行うに当たり必要な経費 例:内外装工事費用、残置物撤去費用等	

*対象区域とは、前橋市アーバンデザイン策定区域のことを指します。(詳しくはHPをご確認ください。)

【市街化区域外の補助メニュー】

補助制度名称	補助対象者	補助対象経費	補助金額
買い物利便性向上支援事業補助金	市街化区域外で1年以上営業している事業者 (対象業種:小売業、飲食サービス業、生活関連サービス業)	店舗の改修工事費 備品購入費	

お問合せ：にぎわい商業課 商業振興係 Tel. 027-210-2188



生まれかわった馬場川通りが「まちびらき」を迎えます！ 4月13・14日、馬場川Parkなど通りの魅力を堪能できる2日間。

帰ってきた馬場川Park！

13日
(土)

12:00~20:00

14日
(日)

11:00~16:00

一昨年まで2回開催してきたParkはまだまだコロナ禍ながら普通の3倍近い市民が通りを訪れて、馬場川通りを楽しんでくださいました。

今回の「まちびらき」での馬場川Parkは、改修された通りで「どんな楽しみ」を生み出すか、どうすれば「魅力」を活かせるか試す機会でもあります。

これまでのParkでもシンボリックな取り組みであった「路上チョコレートアート」。イラストレーターと子どもたちが共同で巨大な絵を描く活動は、道路がレンガ舗装になったので、アスファルト舗装の紺屋町広場で行います。

そのほか、Greenをテーマにしたワークショップでは通りの植栽デザインを担当したガーデナーや勢多農林高校の生徒さんたちが花壇やプランターを素敵に仕上げるノウハウを提供してくれます。

以前から続いている「青空子ども図書館」や音楽、工作、それに今回は初めて夜8時までの開催として通りの照明デザインを堪能できます。

馬場川通りの整備と歩調を合わせるよう沿道の店舗も増えてきていますので、それぞれの店舗前でもスペシャルメニューやお買い得品を紹介。通りが一体となって盛り上がる2日間となります。



まちびらきセレモニー

このセレモニーはいわゆる「竣工式」ではなく、完成したまちなみを市に引き渡すことと、それを今後も官民連携して魅力的なまちに磨き上げていく出発点となります。「馬場川Park！」とともに、初日13日はこちらまでぜひお楽しみください。

13日
(土)

11:00~/前橋市長・寄付者・勢多農林高校生による記念の花苗植え。

場所：群馬銀行裏（雨天は中央通りアーケード）

11:30~/プロジェクトに関わったクリエイターのみなさんによるプロジェクト説明「まちプレゼンテーション」。そして、通りを歩きながらご説明する「まちガイドツアー」へ。

場所：中央通りアーケード

同時開催：手紙社が本気で美味しいパン屋さん、集めました！

4月13日（土）11:00-16:00

4月14日（日）10:00-16:00

会場：前橋中央イベント広場

子どもから大人までファンの多い「パン」。手紙社が選び抜いた北関東近辺の素敵なパン屋さんが、2日間限定で集まります。パンの“おとも”を提供してくれる素敵なカフェも！



事業資金・経営課題の解決に関することは

群馬県信用保証協会

お気軽にご相談ください

本部・営業部 TEL 027-231-8816

群馬県信用保証協会

検索



伝えたい言葉を **かたち** にします

サイン・ディスプレイ・デザイン・イベント(LIVE配信)
インターネット・各種印刷・広告代理店

創業96周年



株式会社 **マエダスタジオ**

〒371-0847 群馬県前橋市大友町 1-13-3
TEL027-251-5841 FAX027-253-5207
<https://www.maedastudio.co.jp/>
E-mail info@maedastudio.co.jp

包装資材・衛生資材・店舗機材

株式会社 **いけはた**



[本社・配送センター] 〒371-0132 前橋市五代町 676-5

TEL (027) 269-8181 E-mail info@e-ikehata.co.jp
FAX (027) 269-0007 <http://www.e-ikehata.co.jp>

荻野税務会計事務所

相続対策・生前贈与・各種税務相談



〒371-0841 群馬県前橋市石倉町 3-7-4 2階
TEL.027-288-0996



..... こっそり教える

社長のおすすめ



まつばや

松葉屋

◎ テイクアウトにも対応してくれます!汁物のテイクアウトには鍋等をお持ちください。

カネコ種苗株式会社 金子社長の おすすめ!



もっ煮込みも おすすめ

昭和35年に先代が焼きそば屋としてスタート。現在は2代目のご主人と奥様、3代目として修業中の息子さんとお店を切り盛りする地元で愛される定食屋。中華料理を中心に麺類、定食、ご飯もの、おつまみまで幅広いメニューがあり、ランチも充実。ご主人は「自分でしなければ気が済まない」と、加工品を使わずに1つ1つ丁寧に手作りにこだわります。駐車場7台分有。

MENU 1 Bランチ アジフライ 1,100円

外はサクサク、中はフワフワ。一口食べると「これこれ」と思わず声を出してしまうような安定感。Bランチに添えられるシンプルながらも深みのある小ラーメンはどこか懐かしい味。程よい塩加減のお新香も嬉しい。



MENU 2 タンメン 900円

たっぷりの野菜とコクのあるスープは、乳白色のチャンポンに近く麺とのバランスが絶妙。最後まで美味しくいただける。

店舗情報

- 📍 前橋市住吉町2-9-4
- ☎ 027-233-6789
- 🕒 11:30~13:30、16:30~19:30
- 🏠 月曜日

◎ カジュアルな店内で、目にも美しい本格中華料理を堪能下さい。

株式会社片桐商店 片桐社長の おすすめ!

しきさい

四季彩



MENU 1 レディースランチ 1,760円

2週間で変更されるメイン料理は、味付けが重ならない3種類のお料理から1種お選びいただく。小鉢、ミニサラダ、お新香、ごはん、スープ、選べるデザート2種、ドリンクが付いたボリューム満点のお得なメニュー。

MENU 2 石焼「えびとトマトのおこげ」 (期間限定フェア料理) 1,540円

グツグツの音と共に視覚からも美味しさが一気に伝わり、食欲満開。トマトのほどよい酸味が玉ねぎはじめ野菜の甘みが口の中に広がり、ぷりぷりのエビがアクセントになる。口福の極みとはこの一品。

事のみでのご利用の方です。

四川料理の神様「陳建民」の東京・赤坂「四川飯店」で腕を磨き、「秀峰」という前橋マキユリーホテルにかつてあった中国料理の名店で料理長を務めた小川広二氏が料理長を務める「四季彩」。季節の野菜、厳選された旬の食材にこだわり、本格的な中華料理が安心の価格で味わえる。気さくな料理長のお人柄がお料理を通して伝わり、食べる人も笑顔に。立地場所は、モダンゴルフ80内の一角。一瞬ゴルフをしないから入店を戸惑う方も、心配ご無用。「四季彩」来店者の9割は、食事のみでのご利用の方です。



店舗情報

- 📍 前橋市総社町1丁目9-1 MODERN GOLF 80(モダンゴルフ80)内
- ☎ 027-251-4321
- 🕒 10:00~20:00
- 🕒 ランチタイム 11:30~14:00/ディナータイム 17:00~20:00(ラストオーダー19:30)
- 🕒 月曜日:中華はランチタイムのみ限定メニューとさせていただきます。※月曜日17:30閉店
- 🕒 上記以外の時間はドリンクタイムとなっております。
- 🏠 毎月第3木曜日
- 🌐 <http://moderngolf80.com/restaurant.html>



※料金は税込です。なお、掲載情報は取材時点の情報です。



会員ひろば

—あなたの会社や商品を紹介しませんか?—

理財部会 No.93236

前橋みなみ不動産株式会社



前橋市を中心にお家・土地の売り買いを行う、
安心安全 夫婦経営の不動産屋さんです！

「お客様の人生にとって最大限プラスとなる方法でお家を持つてもらいたい」

その思いから、妻の地元である前橋市にて開業を決意しました。

弊社は「夫婦経営」なので、男女それぞれの目線で助言が可能です。お客様に寄り添い、ご家族全員が心から安心・納得してお家をご購入いただくことで、幸せなご家庭作りのお手伝いをいたします。

約10年間、様々な不動産分野での豊富な経験・対応実績と「地域特化の強み」を活かし、お客様に合わせた柔軟なご提案をいたします！

前橋市・高崎市を中心とした群馬県内で新築一戸建ての購入、お家(空き家)・土地の売却をご検討の方は、『前橋みなみ不動産』にぜひお任せください！



公式LINEからお気軽に
お問い合わせください



住所 前橋市公田町1156-1

定休日 水曜日、木曜日(事前予約で対応可能)

営業時間 10:00~18:30

TEL 027-212-4896

FAX 027-202-0348

e-mail info@maebashi-minami.jp

HP https://www.maebashi-minami.jp/

食品部会 No.93267

I WORKS BAKERY 765+C..

地域に愛されるパン屋さんを目指して新規OPEN

2024年2月末にOPENしたばかりのママさんSTAFF数人で営む小さなパン屋さんです。

国産小麦、天然酵母、地元食材を使用しサンドイッチ・菓子パン・調理パンなど1日、40~50種類焼き上げています。

老若男女問わず、沢山のお客様に求めているだけのパン屋を目指して飽きの来ないラインナップで皆様のお越しをお待ちしております。

目の前には永明公民館があり、とても分かりやすい場所にあります。

永明小学校も近く、様々なお客様が、立ち寄っていただけるような場所にしています。

ママ達一同、元気に笑顔でお待ちしております。



住所 前橋市上大島町482-4

定休日 日・月・火

営業時間 11:00~18:00

新会員のご紹介

事業所名	所属部会
(株)藤井	サービス部会
森田 智洋	食品部会
Aroma atelier JOE FUKUSHIMA	専門・文化部会
SHINMAE-BASE	飲食観光部会
(株)メディカル	専門・文化部会

事業所名	所属部会
(株)くらまえ	工業部会
(株) Pear Step	交通運輸部会
(株)伽耶工業	建設部会
(株)YARUU	飲食観光部会
前橋みなみ不動産(株)	理財部会

お問合せ

前橋商工会議所
総務部

〒371-0017 前橋市日吉町1-8-1
E-MAIL kouhou@maebashi-cci.or.jp

TEL 027-234-5108
FAX 027-234-8031

キタカんだより



北関東自動車道で前橋市から宇都宮市へは1時間30分、水戸市へは2時間30分で
ひとっ飛び！絶景やグルメ、体験など北関東ならではの魅力がたくさんあります！
急に思い立ったお出かけや旅行など気軽に楽しみませんか？
本コーナーでは、水戸と宇都宮の商工会議所から、それぞれの地域情報をお届けします。

宇都宮市

栃木県立美術館に シスレー 《冬の夕日》

印象派であるシスレーは、生涯を通じて約900点の風景画を制作しました。本作は
パリのセーヌ河とロワン河の合流地点にあたるサン＝マメスの風景が描かれており、
印象派の特徴のひとつである色をパレットの上で混ぜることなく、点描のように色
を分割してキャンバスに載せていく技法を用いることで、夕暮れ時にあられる一瞬の
光景を色鮮やかに写し取っています。また、国内で確認されている旧松方コレクション
のシスレー作品は本作を含め2点のみで希少性も高い作品です。

『コレクション展I 始まりの美術』にて展示予定です。ぜひ実物を見に栃木県立
美術館へお越しください。

◆シスレー 《冬の夕日》(コレクション展I 始まりの美術)

住所 栃木県宇都宮市桜4-2-7

料金 一般：260円 大高生：120円 中学生以下無料

団体割引や無料日がございます。HPをご覧ください。

開催日時 4月20日～6月16日 午前9時30分～午後5時 休館日：月曜日

詳しくはHP内カレンダーをご覧ください。



アルフレッド・シスレー
《冬の夕日(サン＝マメスのセーヌ河)》



栃木県立美術館 ▲
ホームページ

お問合せ 栃木県立美術館

Tel. 028-621-3566

水戸市

『須藤玲子：NUNOの布づくり』展

茨城県石岡市出身のテキスタイルデザイナー須藤玲子と、須藤が率いるテキス
タイルデザイン・スタジオ「NUNO」の活動を紹介。

日本各地の職人・工場との協働作業や、素材の可能性を広げるさまざまな取り
組みについて、音と映像を交えたインスタレーションで展示します。

期間 5月6日(月・振休)まで

時間 10:00～18:00 (入場は17:30まで)

休館日 月曜日(祝日・振休の場合は翌日)

会場 水戸芸術館現代美術ギャラリー、広場

入場料 一般900円、団体(20名以上)700円

※高校生以下・70歳以上無料、その他各種割引あり

お問合せ 水戸芸術館 Tel. 029-227-8111



水戸芸術館 ▲
ホームページ



photo: Masayuki Hayashi

前橋商工会議所会報

糸都

令和6年4月号 第632号

発行所 前橋商工会議所

発行人 会頭 金子昌彦

企画・編集 広報・広聴委員会

制作 総務部

〒371-0017 前橋市日吉町1丁目8番地1

Tel.027-234-5111(代)

E-mail: soumu@maebashi-cci.or.jp

URL:http://www.maebashi-cci.or.jp/

印刷所 朝日印刷工業株式会社

「糸都」について皆様のお声を
お寄せください。こちらから→



編集後記

日経平均株価が34年ぶりに最高値を更新し大手企業を中心に昨年を上回る賃上げが相
次ぎ発表されるなど、今後に大きな期待を抱かせる中で迎えた令和6年度。新社会人にな
られた皆さんも希望に満ち溢れて入社式を迎えられたのではないのでしょうか。こんな高揚
感が会員皆さんの事業活動に一層広がるよう、前橋商工会議所は今年度もしっかりと取り
組んでまいります。

さて、去る2月21日～23日に水戸市で開催された全国商工会議所観光振興大会のテー
マは「自分の道を見つける旅」。青森県が開設した公式アカウントに中国人フォロワーが
130万人を超えたり、熊野古道に外国人が魅了され、7年間で3,500%増の観光客を記録
したりと、インバウンドも東京・大阪間のゴールデンルートから全国各地へと分散しつつ
あるようです。皆、自分の道を見つけようとアンテナを高くしているのでしょう。どうか
新社会人の皆さんには世の中の動向を見極めるアンテナを張り巡らせ、地域社会・経済に
貢献できる自分なりの道を見つけ出していただきたいと思います。期待しています。

(稲田)

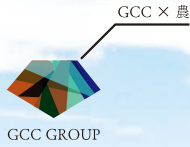

50年以上にわたって
自治体の情報システムに携わる
ジーシーシーを核とした
ジーシーシーグループは、
進化するテクノロジーを使い、
農に関わるあらゆる分野の効率化に向けて
ITサービスの研究開発を行っています。
持続可能な農業 を目指し、
地域社会の発展を広く支えています。



食を支える人たちに

「いただきます」
踏み込んでみて、知ることがある。
今日、わたしたちが口にした朝食には、
たくさんの人たちが関わり、
たくさんの人たちの想いが詰まっている。
その想いのひとつになる。
食を支える人たちのために、私たちのITを使って。



わたしたちは願う

2022年に始めた農業。耕作も定植も手探りで、思うように収穫できない。収穫した作物の販売も手探りで、期待どおりに売れていかない。農業に関わる多くの人に助けられ、何とか成り立っている。今度は、わたしたちが助ける側になる。
わたしたちは、ITの力で農業に携わる人たちの希望になり、地域社会が潤っていくことを願っています。

わたしたちは動く

生産の中で収集したデータや、生産者の方たちの知恵が結集するコミュニティとして、各種イベントやセミナーに参加できるメタバース空間を2024年にオープン予定。群馬ならではの食品を集めたECサイトには、地元群馬の商品を順次拡充しています。
わたしたちは、この群馬の地で農業の生産から販売までを支援していきます。

ジーシーシーアグリテックの
ネットショッピングはこちら ▶



GROUP
SYNERGY

(株)ジーシーシー
前橋市上大島町96

(株)ジーシーシーデータソリューション
前橋市天川大島町1180

(株)ジーシーシー自治体サービス
前橋市三俣町2-11-10

(株)ジーシーシースタッフ
高崎市旭町34-5 旭町ビル5階

(株)ジーシーシーアグリテック
前橋市上大島町96

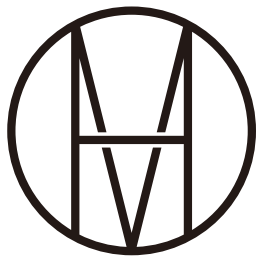

ヒストリア前橋 HISTORIA MAEBASHI

会報系都

2024

4

第632号
令和6年4月1日発行(毎月1日発行)

発行所



前橋商工会議所

〒371-00017 群馬県前橋市日吉町1丁目8番地1
TEL 027(33)5111(代)

定価 390円 (税込・購読料は会費に含まれます)



四つの危機を乗り越えた

先人の力「民力」が創った

華都前橋の歴史を学ぶ、

エンターテインメント施設



※ 画像は全てイメージです。実際とは異なる場合があります。

2024.04.26.OPEN

(AQERU前橋 2F)

〒371-0024 群馬県前橋市表町 2-30-8 AQERU 前橋 2F
JR 前橋駅(北口)下車徒歩1分 営業時間:10:00~17:00



(ヒストリア前橋 HP)