

[No.634]

6

Jun.2024

前橋商工会議所会報

糸都

いと



特集

まちなかがおもしろい

前橋商工会議所令和6年度ステートメント
共感・共創・共鳴で新たなチャレンジ～停滞から成長へ～

日本パスコム株式会社

コンサルティング・設計から施工・メンテナンスまでトータルプロデュース。
自由な発想と確かな技術を基に、お客様のパーソナリティに合わせた
最適なシステムをご提案いたします。
一度使ってみてください。パスコムのIT技術を。

●取扱商品ご案内

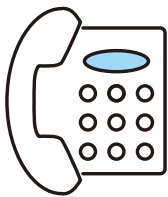

ビジネスフォン



Server&PC

BASE-ON

販売管理システム
設備工事業向け
工事台帳システム

産直POSシステム

店舗と生産者様をつなぐ
新しいシステムです。

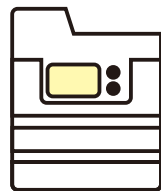

カラー複合機

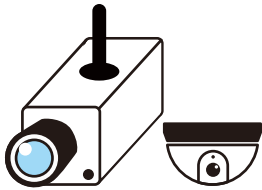

監視・防犯システム

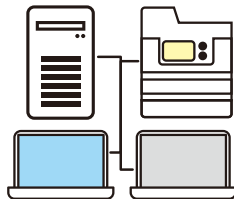

Wi-Fi・VPN・ネットワーク施工

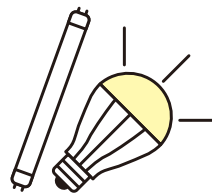

LED照明



デジタルサイネージ



イベント

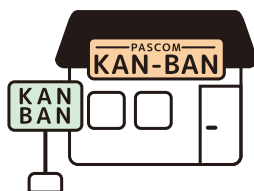

サイン



ホームページ・ライブ配信

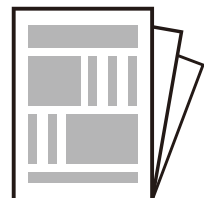

チラシ

オフィス内まとめてご提案できます!!
お気軽にご相談ください。



日本パスコム株式会社

本社
〒371-0847 群馬県前橋市大友町2-22-5
TEL:027-255-0605 FAX:027-252-9591

東京支社
〒115-0045 東京都北区赤羽2-68-3-103
TEL:03-5933-6129 FAX:03-5939-6159

Tel.027-255-0605

日本パスコムに関する詳しい内容をお知りになりたい方は、下記へアクセスしてください。

<http://www.pascom.co.jp>



日本パスコムにご提供いただいたお客様の個人情報のは取扱い方針については、
当社ホームページでご確認頂けます。

【個人情報保護に関するお問い合わせ先】 日本パスコム株式会社「お客さま窓口」
〒371-0847 群馬県前橋市大友町 2-22-5 Tel 027-255-0605 Fax 027-252-9591



支えてくれた全ての人への恩返しを 群馬(前橋)で果たす

文: 奈良のりえ



「小学生の頃はスポーツに興味のない内向的な子」と一言。6年生で身長が168cm。静かにしていても目立ってしまふ。それもまた居心地が悪い。

内気な妹を4歳年上の兄が心配し「人との関わりは楽しいからバレーボールをやってみたら」と勧めてくれた。

日本中が注目する選手となり華やかな人生のように見えるが、実に波乱万丈なバレーボール人生。「山あり谷ありというが、谷しかありません」と苦笑する。

選手として絶頂のタイミングで、交通事故被害に遭い、6年半はケガとの闘いだった。その後、移籍したチームは廃部の危機に陥っていた。

現役最後のシーズンでは、誰よりも齋藤さんを応援してくれた兄が脳腫瘍と白血病に倒れた。「引退して兄の闘病を支えたい」。しかし、兄は「辛い治療も真由美のプレーで頑張れる」と最期まで妹の夢を応援した。

支えてくれた全ての人たちのために歩みは止められない。引退後に起業し「アスリートの体をサポートするためにも」

とハチミツのプロデュースを開始した。

群馬グリーンウイングス監督に就任し、選手はもちろんフロントやトレーナー一丸となった「全員バレー」を目指す。今でも尊敬するアリー・セリンジャー監督の様々な言葉を思い出す。「齋藤はどんなときも仲間を活かす選手」。群馬グリーンウイングスの『全員バレー』の原点なのかもしれない。

好きな言葉は悦えつる。「選手のプレーを映像で振り返り、ひとりで飲むひと時が、何よりの悦び」。

絶え間ない挑戦と、その先にある勝利を目指す。勝負のシーズンが幕を開ける。

Profile 群馬グリーンウイングス 監督

さいとう まゆみ
齋藤 真由美

東京都出身。中学1年でバレーボールを始め、中村高等学校1年時にインターハイ3位。1986年、イトーヨーカドー入団。89年W杯日本代表、4位入賞、敢闘賞受賞。90年、リーグ優勝、最高殊勲賞、ベスト6受賞。93年、交通事故に遭い、長いリハビリ生活を経て、97年、ダイエーに移籍、リーグ優勝、最高殊勲選手、ベスト6。99年、東北パイオニアに移籍、Vリーグ昇格。2004年リーグ優勝を花道に現役引退。22年6月群馬銀行グリーンウイングス(現群馬グリーンウイングス)監督に就任。



特集

03 まちなかがおもしろい

01 MAEBASHI 旬人
群馬グリーンウイングス 監督
さいとう まゆみ
齋藤 真由美

10 会議所活用 DO!
補助金を活用した「新メニュー開発」と
「付加価値向上」による顧客満足度の向上へ

12 知りたい!まえばし NOW!
歴史エンターテインメント施設
「ヒストリア前橋」誕生

14 専門家の引き出し
[連載企画]
手島仁の前橋学講座 ~歴史×ビジネス×まちづくり~
第31回 前橋・勝山家(3)

- 18 INFORMATION
- 22 前橋市からのお知らせ
- 24 トピックス
- 26 Pick Up! 前橋グルメ
こっそり教える 社長のおすすめ
- 27 会員ひろば/新会員のご紹介
- 28 キタカンだより/編集後記

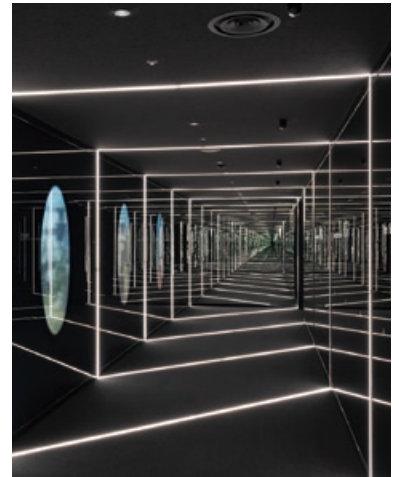

表紙写真
令和6年4月に「ヒストリア前橋」がJR前橋駅北口アクエル前橋2階に誕生。撮影場所は、前橋に古くから伝わる言葉「かかあ天下と空つ風」「日本三大暴れ川 坂東太郎」「汝に関東の華をとらせよう」の3点をテーマとした施設のガイダンスエリア。床にある空撮写真からは前橋の様子が見ることができる。前橋の歴史をタイムトリップしながら学べる新感覚の施設。
ヒストリア前橋
住所:前橋市表町2-30-8 アクエル前橋2階

前橋商工会議所会報

繭から糸を紡いでつくられる生糸。たくさんの人たちが関わり、知恵と技術で撚られて、人にやさしく、美しく、そして強い絹となる。明治・大正・昭和と世界に良質な生糸—ブランド名“マイバシ”—の生産で栄華を誇った生糸の市「前橋」前橋商工会議所は、会員のニーズや意見をくみとり、少しずつ太い絆に変え、紡いでいくことで地域経済の発展と暮らしやすい県都・前橋づくりに努めていきます。

題字 前橋商工会議所 会頭 金子 昌彦

糸都



印刷過程で有害な廃液が出ない水なし印刷方式で印刷しています。

前橋商工会議所WEB

前橋商工会議所 検索 <https://maebashi-cci.or.jp/>

セミナー・イベント・催事情報などお届けしています



登録は、こちらから



<https://forms.gle/pWmMwfpY4UmHksZ7>

商工会議所からビジネスに役立つ情報等を配信



Facebook公式ページ



<https://www.facebook.com/maebashicci/>

Facebookはじめました





今、全国から注目されている前橋。まちなかでは再開発プロジェクトや民間による取り組み（広瀬川河畔や馬場川通りの整備等）が進むなど投資が積極的になり、新規出店や定住人口増加につながっている。新しい価値の創造「良いものが育つまち」へとめぶきはじめている前橋は住みたい、出店したいという問合せが多くなっている。

そんなまちなかの現状や新しい動きについて、行政に話を伺うとともに新規出店の紹介や店主にまちなかに対する思い等を語っていただき、最新の「まちなか」の情報を紹介することで読者にまちなかに来て、散策していただきさらなる投資とにぎわいにつなげたい。

もう、これは日常である。

前橋市産業経済部
にぎわい商業課 副主幹

マチスタント 田中 隆太

官民連携まちづくりと 前橋市アーバンデザイン

客観的な視点でまちなかを歩いてみた。「今、まちなかがおもしろい」、確かにそうだと実感する。ウィンドウ越しに店主が手を振る姿、まち並みの写真を撮りながら歩く人、コーヒー片手にベンチで会話するグループ。少なくとも数年前アーバンデザイン策定のリサーチでまちなかを歩いていた頃、こんなシーンを見かけた記憶はない。この数年でいったいどんなことがあったのか、改めて振り返る。

2019年に官民連携まちづくりの指針として前橋市アーバンデザインが策定された。エコ・デザイン、トリクト、ミクストユース、ローカルファーストの3つの理念を提示し、目指すべき将来像を官民で共有した。これを機に官民連携まちづくりの動きが加速するとともに、様々なプロジェクトが実現している。

とある休日の中央通り商店街

広瀬川河畔では、社会実験を重ね使い方を検討・実践し、固有の環境の豊さに加え、イベント利用も想定したベンチを設えた煉瓦の通りに整備された。



馬場川通りまちびらきイベントの様子

馬場川通りでは、アーバンデザイン推進のために立ち上がった一般社団法人前橋デザインコミッションが中心となり、公共空間を民間が主体となり整備する馬場川通りアーバンデザインプロジェクトが先日竣工し、大きな話題になった。

まちなか開業をサポートする「マチスタント」

今まちなかが注目されている要因は、これら公共空間の整備や、白

井屋ホテル、前橋ガレリア、しのもめ信用金庫前橋営業部などの先進的で大きなプロジェクトだけにとどまらない。ここ数年で増えているのが、魅力的な出店者による開業である。しかも20〜30代の若者による開業が目立っており、その動きをサポートしているのが、まちのアシスタントこと「マチスタント」である。

マチスタントは前橋市にぎわい商業課の業務の一つであり、実は私もマチスタント業務を担う一人である。主な業務内容は、空き家、空き店舗の状況を独自に調査し、まちなかで何かやってみたいと相談に来る出店希望者に案内している。文章にすると簡単だが、実際には物件発掘として、目視による現地調査、自治会への聞き込み、オーナーへのヒアリングなどを行ない、出店希望者には出店計画のヒアリング、アーバンデザインのレクチャー、まちなかのリアルを紹介するまち歩きなどを行なっており、物件紹介に至るまでの道のりは長

い。今まで150人以上をアテンドし、30件近くの新規出店に関わっている。

そんなプロセスを経て新しく開業したお店は、まちのニーズに沿ったものや個性的なものが多く、まちなかに集まる者同士のコミュニティを生むきっかけにもなっている。このように、まちなかを知る若者が増え地域に根付いている状況が、まちなかの魅力の一つになっている。

様々なまちなかの関わりかた

何もまちなかの活性化に関わるためには、そこで出店や働くことが全てではない。最近ではまちなかでイベントをやってみたいという声が多くあり、その相談にも乗っている。コーヒーやパンなどのテーマがあるものから、高校生だけの力で作り上げるものなど、多様なイベントが毎週のように開催され

ている。イベントをきっかけにまちなかに訪れた多くの人は、今もまちなかを再訪する関係人口になっているはずである。

さらに、最近ではまちなかの公共空間や民間の空き地などのまちなかの余白を使いイベントが行われたり、あつと驚くパブリックアーツに出会えたりする。さまざまな主体がさまざまな景色を生み、文化を創造している。こういった取り組みが、今やまちなかの日常のワンシーンになっている。(なんて寛容性のあるまちだ)

だからと言ってまちなかは便利かという点、そんな訳ではない。効率化されているコンビニやチェーン店はほとんどなく、店主一人で行っ



通りに突然アートが出現

ている個性的なお店が多いのが特徴だ。だからこそ店主とのコミュニケーションが生まれ、自ずと会話を楽しめる。個人的にはそういうシーンがあるからまちなかは面白い。

もっとまちなかに自信を持っていいんだと思う

雑誌ソトコト(2024年5月号)の中のコラムに新しい移住者と呼ばれ込む「やわらかいインフラ7(セブン)」というものがあつた。「おいしいコーヒー」や「同世代の仲間」「最高のパン」などが挙げられており、コラムの中で「前橋のまちなかは当てはまるように思う」と書かれていたことに驚いた。

私たちはもっとまちなかに自信を持っていいのだと思った。

実は最近、マスタスタの業務をしていると、把握している空き物件以上に相談者が多く、活用できる物件が足りない状況

である。数年前では考えられないような嬉しい事態である。まちなかの空き物件について何か心当たりがある方は、ぜひご連絡を。

最後に、本稿を読み共感に至らなかったという方は、ぜひ一度騙されたと思ってまちなかに訪れてみていただきたい。きっとあなたの記憶にある景色からは変わっているはずだ。そして少しでも勇気を持つて気になる店のドアを開けて欲しい。気が付けば頻繁に通うようになり、あなたもまちなかに関わる一人になっていくかもしれない。それだけ今のまちなかには人を惹きつける魅力があると私は思う。



最近では前橋の取り組みが様々な媒体で特集される

新しいお店をご紹介します

イベントへ参加していき
たい。ロケーションが最
高のこの駅前通りにカ
フェなど魅力的なお店
が増えるといいですね」
と今後の前橋への期待が
膨らむ。



前橋駅前のケヤキ並木通りで古着屋を運営する田嶋さんご夫婦は、お二人とも前橋市出身。生まれ育った前橋に貢献したい思いから桐生店に続き今年の3月に念願の前橋店を構えた。「桐生は学生が多いですが、前橋は高校生から大人の方まで年齢層は広いです。まちなかへの行き帰りにぜひ立ち寄って、古着の魅力を感じてもらいたいですね。」田嶋さん自身もまちなかのお店とのコミュニティが広がっている。

店内は欧米の古着を中心に、選び抜いた服から小物まで幅広く取り揃えている。「積極的に

欧米の古着 魅力発信したい

ネーブル
Naple



代表者 田嶋 巧夢さん 楓さん
住 所 前橋市表町2-19-2
営業時間
13:00~19:00



※定休日は週により異なる場合がありますので、最新情報はInstagramにてお知らせします

28

「積極的にイベントへ参加していき
たい。ロケーションが最
高のこの駅前通りにカ
フェなど魅力的なお店
が増えるといいですね」
と今後の前橋への期待が
膨らむ。

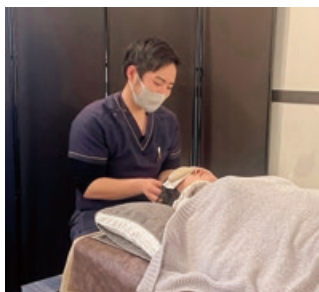

中央通りから一本外れた通りにひっそりと佇むドライヘッドスパとアロマトリートメントのお店。オーナーの福島さんは理学療法士として施設に勤めながら施設利用者に癒しや安心感を与えたいと模索していたところアロマと出会う。「アロマは女性のイメージが強いが、このイメージを壊して男性にも広げたい。何か新しいことをやりたい。」そんな気持ちで芽生えはじめた頃、前橋で新しい動きが生まれていることを知る。「自分も前橋から発信したい。」。開業後、理学療法士×アロマで人々に癒しを提供する。今後は、まちなかのお店同士のネットワークを構築したいという。

理学療法士×アロマで癒し

アロマアトリエ ジョウフクシマ
Aroma atelier JOE FUKUSHIMA



代表者 福島 城さん
住 所 前橋市千代田町2-7-2
千代田ビル1-A
営業時間
土・日・月 / 10:00~22:00
火 / 10:00~14:00, 19:30~22:00
水・木・金 / 19:30~22:00(応相談)



※完全事前予約制のため、LINEからご予約下さい

16

その後、まちなかでの実店舗オープンを目指し、マチスタントの協力を得て日々、物件をあたり、2024年3月弁天通りに「平成レトロなパン飲み屋 ハチロコ」をオープンした。今までお世話になった分、これからはますます楽しみなまちなかで、今度は自分が力になって、誰かのチャレンジを応援したいと思う。



そして、「まちなか工房 CHU-BORN」が、期間限定の飲食店経営にチャレンジした。経営についても、接客もそこでの経験がすべて。何よりも大きかったのは、まちなかの人々と繋がれたことと、大きな目で話してくださった。

平成レトロなパン飲み屋さん登場

ハチロコ



代表者 蜂巢 史菜さん
住 所 前橋市千代田町3-3-22
T E L 080-2088-0322
営業時間 17:00~24:00
定休日 火・水曜日



※最新情報はInstagramにてお知らせします

4

※まちなか工房 CHU-BORN (チューバーン) は中央通り商店街にあり、1日~3ヶ月の期間でキッチンを利用してカフェ営業等の飲食営業が可能な施設です。

着たい 食べたい 癒されたい

フザマン
Who's that MAN?



代表者 角田 志保さん 修一さん
住所 前橋市千代田町1-1-16
営業時間
金・月/11:30~19:00
土/11:30~17:00
日/11:30~16:00
定休日 火・水・木曜日

※営業時間は週により異なる場合がありますので、最新情報はInstagramにてお知らせします



22

旨み詰まったこだわり肉まん

「何屋さんなのだろう？」と思いつきながら近づくと窓ガラスに描かれる小さな肉まん。旨味たっぷりの手作りの肉まんを販売する「フザマン」。オーナーの角田さんは、台湾旅行で食べた肉まんとの出会いから、実店舗を持たずに販売をスタート。販売を続けるうちにお客さんと顔を合わせられる実店舗を持ちたいという気持ちが芽生えた。そんな中、前橋でクリーニング店を営んでいた親戚から店舗譲渡の話をいただく。通りの静けさや雰囲気が入り即決断。朔太郎通りで店を構えた。レモンイエローに包まれた店内では、4種の肉まんに、ルーローハン、パイナップルケーキを販売する。食堂のおばちゃんのような親しみを感じられ、落ち着いて飲食できる空間を目指す。



ソルト
アイラッシュサロン Salt



代表者 外丸 理栄子さん
住所 前橋市千代田町2-10-1 CHOCOLATE 2F
営業時間
11:00~20:00(完全予約制)
マツエク 4,400円~
ラッシュリフト 5,500円~
メンズのご来店も可 6月1日オープン予定

※最新情報はInstagramにてお知らせします



12

カフェのようなサロンが夢

渋川出身の外丸さん。東京のアパレル会社に15年以上勤めた後、美容師の資格を活かし高崎のアイラッシュサロンに5年勤務し、今年の5月に独立。まちなかの空き店舗を探し始めて1年、ここだ！とピンときたのが現在の店舗だった。店名の「Salt」は、愛犬の名前から。「カフェにきたようなサロン」を目指し、店内は居心地の良さとお客様との会話を大切にしたい思いが込められている。

「まちなかは、昔ながらのお店や新しいお店がとも魅力的で、いろいろな方と交流していきたい。若い人がもつともつと来たいくなるようなまちなかになればいい。」と最高の笑顔で語る。



ラヴィット
Lavit



代表者 徳光 航平さん
メール lavit.curry@gmail.com

※最新情報はInstagramにてお知らせします



ライターからカレー屋さんへ

徳光さんは山が見える空の広いところに住みたいと2年前に東京から前橋への移住を決意した。現在は「前橋まちなか新聞」のライターとして自ら足を運び取材しているが、まちなかの店は個性があつておもしろいと話す。

また、「今まで暮らしたどの場所よりも前橋が一番住みやすく、移住当時よりも前橋への想いは強くなる中で、敢えて改善点を挙げるなら交通」と苦笑いする。

やっと見つけたお気に入りの場所でのカレーショップ「Lavit」のオープンに向けての準備のほか、イベントへの出店や他店とのコラボ商品も検討中とのこと。

「はるばる来てくださるお客様に満足して帰っていただけるお店を作りたい。楽しめるまちなかになれば前橋がもつと良いまちなかになる」と話してくれた。



おもしろい まちなか 遊びに行こう

千代田町中心拠点地区再開発事業 基本構想

弁天 APARTMENTS

広瀬川河畔緑地

STREET FURNITURE EXHIBITION

まちに関わるクリエイター達が自作したストリートファニチャーを広瀬川に持ち寄る市民参加型回遊式展覧会。毎年秋頃に開催。

太陽の鐘

前橋文学館

広瀬川造形館

中央前橋駅 まえばしガレリア

群馬県庁

本町14地区優良建築物等整備事業

前橋市役所

つとにわ

アート前橋

前橋プラザ元気21

馬場川通り

Jomo marche

前橋駅前

前橋駅

白井屋ホテル

アケル前橋

けやき並木フェス

JR 前橋駅北口地区 第一種市街地再開発事業

1 はるばん(ばん・コーヒー)	17 裏の間(文化複合施設)
2 ヒロセーヌバドル(複合施設)	18 呂色(チーズケーキ)
3 広瀬川コート中澤庵(シェアハウス)	19 encounter vintage & selection(古着)
4 ハチロコ(パン・クラフトビール)	20 タロン around the table(喫茶・シェアスペース)
5 BentenaSHOP(アンテナショップ)	21 ルルルなビール(クラフトビール)
6 あんこもん(あんこ専門)	22 who's that MAN?(肉まん)
7 服屋シャオ・そなちね(古着)	23 estilo libre(多国籍料理)
8 CASA FRESCO(スペイン料理)	24 la cloche(カフェ)
9 STUDIO6.11(映画制作会社)	25 GOURMAND CURRY(カレー)
10 手紙舎(カフェ・雑貨)	26 seikaen(煎餅)
11 LAUGH COFFEE(コーヒー)	27 Vitalize(ITエンジニア集団)
12 アイラッシュサロン Salt(アイラッシュサロン)	28 Naples(古着)
13 SHIKISHIMA COFFEE STAND(コーヒー)	29 STREET FURNITURE EXHIBITION
14 前橋リビングラボ 無印良品(生活雑貨・コワーキング)	30 Jomo marche
15 月の鐘(カレー)	
16 Aroma atelier JOE HUKUSHIMA(ヘッドスパ)	

*令和4年4月以降に、マチスタントや当所が出店に関わったお店をご紹介します。

アーバンデザインエリア ○—主なスポット □—主な再開発事業

今、まちなかでは官民連携によるまちづくりが活発となり、広瀬川河畔や馬場川通りの再整備など全国的にも注目を集めている。

魅力的なお店の新規出店が増え「また訪れたい」「何かやってみたい」「住んでみたい」と思う人が集まってきたまちなかが今、ホントにおもしろい。ぜひ地図を片手に散策していただきたい。

なお、出店を検討している方にはまちなかで活用できる前橋市の各種支援策がありますので、お気軽に前橋市にぎわい商業課や当所までお問合せください。

前橋市にぎわい商業課

住所：前橋市本町2-12-1 前橋プラザ元気21 1階
Tel. 027-210-2188





一時的な精神的ストレスがかかる状況での

ストレス緩和 睡眠の質向上

機能性表示食品

(L.カゼイ YIT 9029)

乳酸菌 シロタ株1,000億個 1本100ml 当たり

<届出表示>

本品には乳酸菌 シロタ株 (L. カゼイ YIT 9029) が含まれるので、一時的な精神的ストレスがかかる状況でのストレスをやわらげ、また、睡眠の質 (眠りの深さ、すっきりとした目覚め) を高める機能があります。さらに、乳酸菌 シロタ株 (L. カゼイ YIT 9029) には、腸内環境を改善する機能があることが報告されています。

食生活は、主食、主菜、副菜を基本に、食事のバランスを。本品は、特定保健用食品とは異なり、消費者庁長官による個別審査を受けたものではありません。本品は、疾病の診断、治療、予防を目的としたものではありません。疫病のある方、未成年者、妊産婦 (妊娠を計画している方を含む)、授乳中の方を対象に開発された食品ではありません。

人も地球も健康に
Yakult

お問合せ

群馬ヤクルト販売株式会社



0800-700-8960

ヤクルト

受付時間

9:00~17:00

(土・日曜日・祝日は除く)

企業間の人材マッチングの支援を行っています!

- 人材を採用したい企業に対しては、現在登録されている人材リスト等から、最適な人材情報の提供と紹介をいたします。
- 人材を他の企業等へ送り出したい企業に対しては、ご相談のうえ、受入企業のアפשרをいたします。
- 雇用確保措置修了予定者の登録 (キャリア人材バンク) による高年齢退職者の再就職支援をいたします。



- 企業が様々な事情により雇用調整や事業所閉鎖等で人員整理等 (希望退職者募集や解雇など) を行う場合、あるいは事業所の移転や業務の変更などに伴い離職者が発生する場合は、ご相談の上離職予定者の希望により在職中に登録していただき、離職後一年間、再就職の支援をいたします。

費用は一切無料です、お気軽にご相談ください。

無料職業紹介事業許可番号
13-ム-030002



公益財団法人 産業雇用安定センター群馬事務所

〒371-0844 前橋市古市町1-50-1 (新前橋駅前 吉野屋ビル 3F) 電話.027 (255) 2586 FAX.027 (280) 3402



HOME ALSOK みまもりサポート

離れてお住まいのご両親に安心を

緊急時のかけつけ



ボタンを押したときにかけつけます

日常の健康相談



相談ボタンを押すと健康相談を受けられます

ライフリズム監視



一定時間センサー反応がないとかけつけます

《料金表》

(税込)

契約形態	月額料金	工事費	機器費
お買上げ	2,200円	18,645円	72,820円
レンタル	3,432円	18,645円	-
ゼロスタート	3,751円	-	-

※センサー数の増減により金額の変動がございます



ALSOK 群馬株式会社営業部
〒371-0854 前橋市大渡町 2-1-5
TEL027-252-5454
FAX027-251-8388



補助金を活用した「新メニュー開発」と「付加価値向上」による顧客満足度の向上へ

1991年創業以来、一貫して味にこだわりを持ち提供している蕎麦仙人。蕎麦は勿論、うどんや定食類も提供し、近くには工業団地や産泰神社、大室公園があり、ビジネス客から観光客までとても人気のお店です。コロナ禍を経て、経営環境が激変する中、「新メニュー開発」と料理の「付加価値向上」への取り組みについて、小規模事業者持続化補助金と前橋市経営計画実行補助金を活用した事業をご紹介します。

Do.1

きっかけ・課題

コロナ禍、原材料高騰、人件費上昇…



コロナ禍の長期化に加え、原材料の物価高、燃料費高騰、そして人件費上昇等により、飲食店営業に対して非常に厳しい経営環境が続く中、設備投資による生産性の向上や営業時間の短縮、また保存方法の改善で仕込みロスを減らすなどの取り組みをしてきましたが、ほぼ頭打ちの状態となっていました。なんとかこの状態を打開するべく、新たな取り組みを実施し売上を向上させるべく、商工会議所に相談しました。

Do.2

取組内容

補助金活用による設備投資



まずはコロナ禍の影響により、近隣の公園への家族連れの利用が増えたことに着目しました。近隣に家族向けのサービスが利用できる店舗が少ないことから、当店にも子供向けメニュー等が少なかったことから、家族で楽しめる「甘味メニュー」を開発することを決めました。利用できる補助金を相談したところ、小規模事業者持続化補助金を紹介していただき、設備導入に向け申請に取り組みました。併せて、家族向けに店舗環境を改善し顧客満足度も向上するべく、テーブル席や子供用のいす等も導入する計画を作成しました。

一方、現メニューの付加価値向上にも取り組むべく、こちらは前橋市の経営計画実行補助金を紹介していただき、揚げ物の食味向上を目的に設備投資を実施しました。

農産種苗・飼料作物種子・施設資材・農薬・肥料・養液栽培・球根夕ネ・花苗・家庭園芸資材・緑化

笑顔の明日につながる農業を



カネコ種苗株式会社

群馬県前橋市古市町一丁目50-12 TEL: 027 (251) 1617 (代) FAX: 027 (290) 1073
URL: <http://www.kanekoseeds.jp> 全国16支店・5営業所/海外事業所3ヶ所/農場・研究所3ヶ所



担当者の声

蕎麦仙人のこだわり、是非ご賞味ください！

経営支援部 課長補佐
福田 輝和



(左)福田課長補佐 (右)鹿沼社長

素材にこだわり、最高の味を追求し、さらには業務改善にも取り組まれている蕎麦仙人の鹿沼社長。店舗営業の傍ら、自店製品の開発も積極的に行っており、前橋工科大学との共同研究により無添加でも日持ちする「上州霞そば」も開発し販売しています。お蕎麦は勿論の事、今夏はぜひ「お蕎麦屋さんのかき氷」と更においしくなった「天ぷら」もあわせてお楽しみください。

なお、当所では、販路開拓や生産性向上等に利用できる各種施策・補助金の申請支援を行っております。お気軽にお問合せください。

お問合せ 前橋商工会議所 経営支援部 Tel. 027-234-5115

事業所紹介

飲食観光部会 NO.7326

有限会社蕎麦仙人



蕎麦の実は、北海道や群馬県など国産の優良農家に直接足を運び、低温下で管理熟成するとともに、石臼自家製粉しています。蕎麦の風味と甘味を是非ご堪能ください。

- 代表者 鹿沼 隼人
- 定休日 水曜日
- 営業時間 11:15～14:50
- TEL 027-268-4821
- 住所 前橋市西大室町 644-1
- FAX 027-268-4821
- URL <https://sobasennin.jp/>

Do.3

結果・今後

新たな客層の獲得へ

お陰さまで各種補助金を活用した設備投資を実施し、甘味メニューは「かき氷」と「蕎麦がき善哉」を開発し新メニューとして販売することが出来ました。同時にテーブルや子供用椅子も導入したことにより、お子様連れの家族や女性客等の新たな客層も来店いただくことが出来、とても好評を得ています。また、揚げ物も多機能分子調理器を導入することにより、食味向上はもちろん、揚げ時間の短縮やコストダウンにもつながりました。今後も、現状に満足せず、最高の味をご提供しより多くのお客様にご来店いただけるよう、日々努力してまいります。



木を活かし 木と生きる

平方木材株式会社

群馬県前橋市天川大島町 1248

TEL : 027-261-0216 FAX : 027-261-0254

歴史エンターテインメント施設 「ヒストリア前橋」誕生

「四つの危機」を乗り越えた先人の力「民力」が創った「華都 前橋」の歴史をタイムトリップしながら学べる新感覚の施設をご紹介します。

ヒストリア前橋は、「華都」前橋の「危機と民力」をテーマとした歴史エンターテインメント施設です。江戸時代に「関東の華」と言われた城下町前橋を、「華都」と呼び、臨場感のあるアニメーション映像やデジタルコンテンツを用い、楽しみながら前橋の歴史を学び、未来について考えるきっかけになればと設立されました。

ヒストリア前橋は、アクエル前橋を運営する(株)コシダカホールディングスが手掛けており、「前橋に郷土史を知る施設が必要。地元前橋を元気に、そして地域に貢献していきたい。民の力で乗り越えてきた前橋のヒストリーを多くの方々を知っていただき、次世代へつなげていきたい」と腰高社長の高い想いが込められています。

新しい発見、見どころ満載のヒストリア前橋へぜひ、足を運んでみてください。

ガイダンス

TIME SCAPE ～時間の風景～

「かかあ天下と空っ風」「日本三大暴れ川 坂東太郎」「汝に関東の華をとらせよう」の3点をテーマにヒストリア前橋をガイダンス。

見どころ 床には、直径8mの前橋市の空撮地図が描かれ、所どころにあるまち歩きQRにて、史跡・歴史的スポットを学ぶことができます。

テーマ展示

Historia MAEBASHI ～前橋・歴史探究の道～

「華都と利根川」「県之都」「生糸之都」「詩之都」「華都の賑わい」の5つのテーマごとに前橋の歴史を紐解く。

見どころ タッチパネルにて「華都 前橋」の歴史的魅力を深掘りできます。



テーマシアター

Experience Theater ～歴史体感～

壁面3面と床面に映し出すシアター。手島仁氏監修、ナレーションは前橋出身の声優田中敦子氏。

見どころ 前橋を襲った4つの危機に立ち向かった、たくましい街と勇敢な民たちの歴史を映し出す約11分のアニメーション映像は圧巻です。



イントロダクション

Time Trelvel GATE ～時間の旅～

現在から江戸時代に遡る、インタラクティブ映像を交えたタイムスリップ・トンネル。

見どころ 400年の時間を遡る、時の流れを感じる不思議な空間は、ヒストリア前橋1番のフォトスポットです。

図書閲覧スペース

Library ～今井清一文庫～

前橋市出身の日本を代表する歴史学者今井清一先生の紹介と寄贈されたたくさんの関連書籍を自由に閲覧できるスペース。

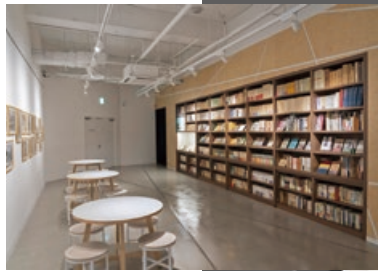

見どころ 書籍は約1万冊を入れ替えながら常時2千冊を展示。壁に掛けられた前橋の昔の写真とともに、前橋が蘇ります。

ヒストリア前橋

住 所：前橋市表町 2-30-8 アクエル前橋 2階
 開館時間：10:00～17:00（展示室入室は16:30まで）
 休 館：火曜日（火曜祝日の場合は翌日）
 入 館 料：大人 500 円、小・中学生 300 円、未就学児無料、
 65 歳以上 300 円、学習目的の団体割引あり
 HP：https://aqeru.jp/historia/



まちなかの活性化に、協力する方法があります。

MDC の会員になって中心市街地の活性化を応援しませんか？

会員募集中

MDC は皆様の会費のみで運営されています。

法人

正会員 5 万円 / 年～
 賛助会員 1 万円 / 年～

個人

正会員 3 万円 / 年～
 賛助会員 1 万円 / 年～

MDC のホームページから入会手続きができます。

都市再生推進法人（一社）前橋デザインコミッション | 〒371-0023 群馬県前橋市本町2-1-6 | 027-289-3773

検索 MDC 前橋



MDC
 Maebashi Design Commission



連載企画

手島仁の前橋学講座

〜歴史×ビジネス×まちづくり〜

第31回 前橋・勝山家 (3)

勝山分家

前橋の勝山家から嘉兵衛の次女・まさが婿に幸平(孝兵衛)を迎え、土蔵造りの家を新築し、分家した(勝山新宅)。分家した時に二百両を与えられ、薬種・雑穀商を開業した孝兵衛・まさ夫妻の長男が、天保二年(一八三一)生まれの宗三郎であった。宗三郎と勝山本家の当主・源三郎とはいとこ同士の関係であった。宗三郎は十七歳の時に父から金五両の資本をもらい受け、熨斗糸や屑繭の買い出しを始めた。

前橋系界の第一人者

宗三郎の商売は「正直と親切」がモットーであったため、藤岡・新町・

本庄方面の養蚕農家は宗三郎を信用し、宗三郎が繭の買い出しに来るのを待つほどであった。

宗三郎は繭糸の買い方からも信用された。宗三郎の扱う生糸は間違いがなく、桐生・足利・西陣などの機業地で好評を博し、安政年間には前橋系界の第一人者となった。



勝山宗三郎

国家国民の利益

横浜が開港し、生糸の海外貿易が始まると、宗三郎は率先して、和蘭七番館のラストンに売却し信用を得た。宗三郎は生糸で自己の利益を得るこ

とを目的とせず、蚕繭蚕種の改良をして優良糸を製造し、国家国民の利益を増進しようとした。

文久三年(一八六三)、宗三郎が横浜滞在中に奥州(福島県)の蚕種商と親しくなり、奥州地方の蚕種製造法が進歩していることを知ると、福島まで蚕況視察に出かけた。上州や武州(群馬県や埼玉県)の蚕種より優秀であることを確かめると、二百両の蚕種を買い付け、前橋の店に送った。

福島から戻った宗三郎は、その蚕種を上州・武州の養蚕農家に無代で配布し飼育させたところ、良繭多数産出し、養蚕農家も多額の利益を上げた。また、生糸の粗製乱造(不正品)が増加すると、宗三郎は悪風矯正を高唱し、養蚕農家で良繭産出した

人事・労務の専門家 信頼できるビジネスパートナー

社会保険労務士法人

板垣労務管理事務所

とモ労務改善研究会



〒371-0801 前橋市文京町2-9-19 TEL(027)260-8111 FAX(027)260-8122

者に対して、その生糸を高値で買入れ、賞与金も与え、優良糸の製造に力を尽くした。

下村善太郎に次ぐ有力生糸商となった宗三郎は、文久三年三月、前橋城再築に六百両の献金をした。

官営富岡製糸場の繭担当

明治五年（一八七二）、官営富岡製糸場が開業すると、宗三郎が繭の買い付け担当となった。同製糸場に和田（横田）英らの伝習工女を派遣して、同七年に長野県松代に六工社製糸場が開業したことは、よく知られている。

六工社はすぐに経営難に陥り、その救済を宗三郎に求めた。宗三郎は自己の利益を度外視し、三年間の六工社の生糸をアメリカ向けとして一手に買い取る特約を結び、横浜の外商ショーンンに販売。それにより六工社の立て直しに成功し、同社は日本有数の製糸場となった。

官営富岡製糸場が世界遺産に登録され、同製糸場、和田英、和田英『富岡日記』、六工社が改めて注目された。長野県長野市松代に出かけて確

認もしたが、勝山宗三郎が六工社の危機を救ったことは誰一人知らなかったし、展示にもその事実が記されていない

かった。前橋生糸商・勝山宗三郎

なくして六

工社の成功はあり得な

かった。

藩営前橋製糸所の救世主

こうした宗三郎の国家的観念から来る手腕は期待され、明治三年に日本で最初に西洋式器械製糸工場として創業した藩営前橋製糸所も、宗三郎に払い下げとなった。

藩営前橋製糸所は廃藩置県により群馬県の所有となり、明治六年一月に政商・小野組に払い下げられた。しかし、翌年、小野組が破産して内務省勸業寮の持ち物となり、富岡製糸場一時預けとなった。

宗三郎は大蔵省から囑託され同製糸場の繭買い入れをしていたが、四年間続けたので辞めたいと申し出た。



勝山宗三郎製糸場

ところが大蔵省はこれを認めず、このまま繭買い入れを継続するか、富岡製糸場一時預かりの前橋製糸所を引受けるか、その選択が迫られた。旧藩営前橋製糸所は休業状態で破損しており、維持するのは難しい状態であつたが、宗三郎は引き受けた。

明治八年六月、土地建物1,050円で払い受け、蒸気缶を据え付け、釜数を増やし四十人繰りの規模に拡大し、大渡製糸所（勝山製糸）と称し経営を行った。同十年の第一回内国勸業博覧会では一等を受賞した。当時、勝山製糸（前橋）は精糸原社（同）・二本松製糸（福島県）・伊藤製糸（三重県）とともに日本四大製糸と称された。

宗三郎が亡くなると、農商務卿より追賞と金二十円が下賜された。その文面には「横浜開港以来専ら製糸輸出の道を講じ、或は生糸の方法を改良し、或は六工社の後を受けて之を釐革して業を士民に授くる等、常に本業の拡張を図り、身を公益に委ね其功勞著し、因て之を追賞す」とあつた。

（群馬地域学研究所 代表理事）

新登場

がんサポート共済



健やかで安心した未来のために

ぐんま共済協同組合
(前橋支店) ☎ 254-2755

I型

1口
1,500円

がん診断共済金で治療の選択肢を広げ、高額出費への不安を解消。

がん診断共済金

50万円
(4口加入の場合 200万円)

II型

1口
2,000円

治療月保障やホルモン剤治療共済金で治療の長期化に対する不安に備える。

がん治療（手術・放射線治療・抗がん剤治療）

月額14万円を最大60回保障
(4口加入の場合 月額56万円)



電子帳簿保存法に向け 取引データの保存場所はお決まりですか？

SHARP
Be Original.

- 紙でも受け取った請求書もメールで受けとった電子の請求書も、両方とも同じシステムで保存したい
- 紙の証憑の保管はやめたい
- 保存容量は必要な容量から始めたい
- 簡単な仕組みで電帳法に対応したい
- 専用の機器などを導入せずに運用したい



- 他拠点からも利用できるようにしたい
- JIMA認証が取得しているシステムだと安心
- とりあえず電子取引データだけ保存したい。紙で受け取ったものは、紙で保存する
- 大容量のデータを保存できて、電帳法以外の目的でも利用できるシステムを導入したい

お悩みの方、1つでもあてはまれば、お問い合わせ下さい！
電子帳簿保存法対応のご提案をいたします！

クラウド保存



導入費用が安い
(スモールスタート)



レシート



紙の請求書



領収書



注文書

サーバー保存



ショールーム
でサーバー保存
デモ可能!

ファイル管理バツグン



株式会社シャープドキュメント富士

〒371-0023 前橋市本町2-11-2 富士オートビル6F TEL:027-220-5022(代) 担当:安田



電気自動車の時代をリードするNISSANのEV



LEAF リーフは、この価格から
日産リーフ 車両本体価格 4,081,000円～



SAKURA サクラは、この価格から
日産サクラ 車両本体価格 2,493,700円～

EV(電気自動車)と家をつなぐシステム。
お家で電気をためる、使う。

太陽光発電でつくった電気を電気自動車にため、夜に電気自動車から家に給電。エネルギーの自給自足を可能にします。また電気代の安い夜間に電気自動車に充電し、昼間に使うことで電気代を節約し電気のピークシフトにも貢献します。

電気自動車・V2Hについて詳しくは、お近くの群馬日産のお店まで

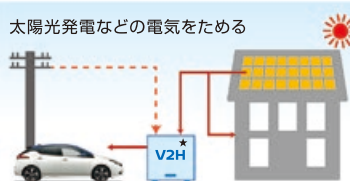

太陽光発電を活用して電気をためられる。
太陽光の余剰電力をためてクルマに充電。

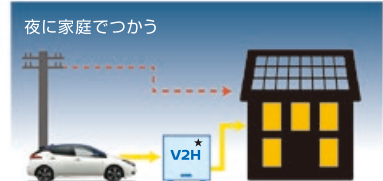

夜間電力を活用し電気料金を低減。
電力のピークカットで電気料金を節約。

GN群馬日産 〒371-0016 前橋市城東町1丁目6番地の8 tel.027-231-2123(代)
【営業時間】AM10:00～PM6:00 【定休日】毎週月曜日・火曜日

ホームページにお得な情報満載
群馬日産 検索



★V2H:「Vehicle to Home」の略。電気自動車のバッテリーに蓄えた電気を家であつかう仕組みのこと、およびその総称。■掲載の価格は消費税込です。価格には、保険料・税金(消費税を除く)、登録等に伴う諸費用、オプション代、特別塗装色代は含まれておりません。別途申し受けます。またリサイクル料金が別途必要となります。掲載内容について詳しくはカーライフプランナーまでお問い合わせください。



「満足」を超え「感動」へ
 ~ with nature
佐田建設

前橋市元総社町1-1-7
 TEL.027-251-1551



With Nature ♡ Sata Co. Since 1920.

私達の作る製品は
 生活の中でよく使われています。

機械・電気製品用部品
 農業資材・土木建材
 梱包材



旭 旭化成は「発泡スチロールの可能性」を追求しています。

■本社(営業部) 群馬県前橋市西大室町1257番地3 TEL.027-268-2321(代) FAX.027-268-0685
 ■赤堀工場 群馬県伊勢崎市野町722 TEL.0270-63-1151(代) FAX.0270-63-1154
 URL . <http://www.asahikasei-kk.co.jp/>

輸入ピアノ、国産ピアノをはじめ様々な楽器が豊富に勢揃い！選定・試弾・試奏も可能です！

調律・リニューアル ピアノ移動・買取 ピアノレンタル

高崎本店本館
 ただいま建て替え工事中!!
 (2024年秋OPEN予定)
 敷地内別館にて通常営業しております
 ※工事中は国道17号からの店舗出入口はご利用いただけません。ご注意ください。

おかげさまで**50年!**感謝の売り尽くし!!
6/1(土)~6/30(日) 決算特別セール開催!!

日本ピアノホールディング株式会社
 音と技術の専門店



ピアノプラザ群馬
 ☎0120-40-3215 [水曜定休]



高崎本店 / 群馬県高崎市間屋町西1丁目3-10 TEL.027-363-1262
 いせさき店 / 群馬県伊勢崎市宮子町3635-16 TEL.0270-40-6311



Corporate Philosophy

MAEHO We think, therefore we are.

株式会社 **前橋包装**

本社 / 群馬県前橋市川曲町327-4
 TEL 027-253-5565(代) E-mail columbus_egg@maeho.co.jp
 WEB <https://maeho.jp>



第48回前橋商工会議所会員事業所野球大会開催中！！

毎年、会員事業所野球大会を開催し、明るく健康な職場づくりを応援しています。本年は、18チーム参加のもと登利平桃ノ木川グラウンド、富士見総合グラウンドにて開催中です。

最新の試合結果は当所ホームページをご覧くださいませようお願いします。



第48回前橋商工会議所会員事業所野球大会トーナメント表

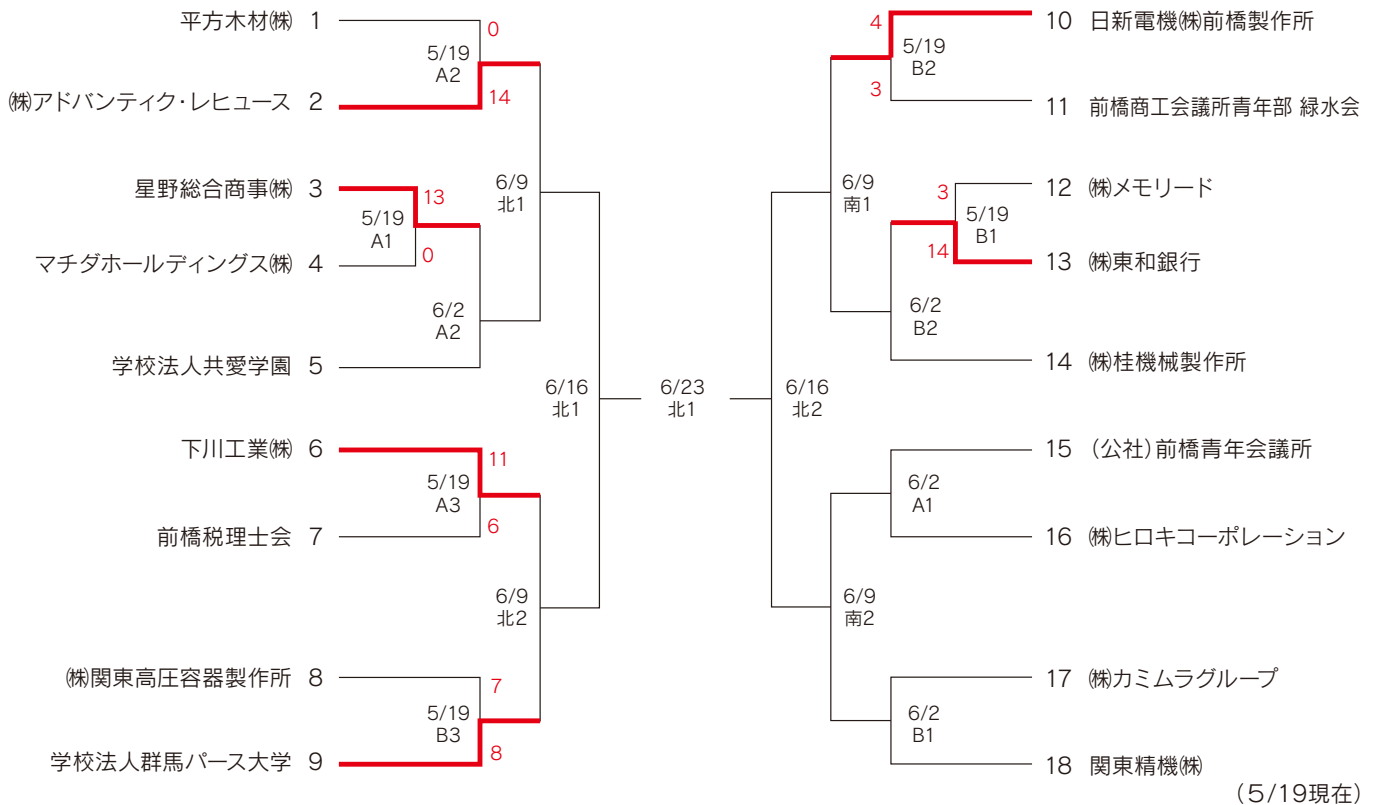

全試合日程	5月19日(日)6試合(桃ノ木) 6月2日(日)4試合(桃ノ木)、9日(日)4試合(富士見) 16日(日)2試合(富士見)、23日(日)1試合(富士見)
予備日	8月11日(日)桃ノ木
試合時間	第1試合:9:00~ 第2試合:11:00~ 第3試合:13:00~
会場	登利平桃ノ木川グラウンド(前橋市東片貝町417-4) 富士見総合グラウンド(前橋市富士見町皆沢315-1)

お問合せ 前橋商工会議所 総務部 Tel.027-234-5111

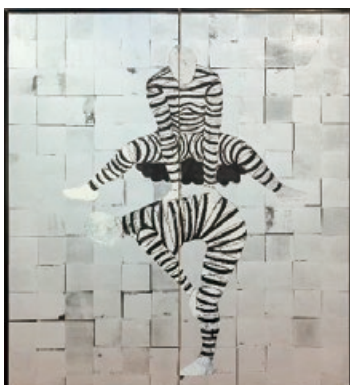

SUIRAN

2024年画廊企画 PART5 広沢 仁 展

— くうきくらげ —

2024年6月8日[土] - 16日[日]

am10:30-pm7:00 (火曜休廊・最終日 pm5:00)



371-0801 前橋市文京町 1-47-1
TEL 027-223-6312(代) URL: <http://www.suiran.com/>

◀「極夜2」シルクスクリーン、屏風 131X150cm 「関越ハイウェイ」木彫彩色 15.5×19×36cm ▶





個人青色申告者のための 記帳相談会のお知らせ

源泉所得税納付等についての無料相談会を次のとおり開催いたします。お気軽にお申し込みください。

- 日時** 7月4日(木) 9:00~12:00
- 会場** 前橋商工会議所 3階 アネモネ
- 相談方法** 関東信越税理士会前橋支部所属税理士による個別指導
- 対象者** 個人事業者で青色申告をしている方
※青色申告会にご加入の方、すでに税理士関与となっている方はご遠慮ください。
- 申込方法** 事前にお電話でご希望の時間(9:00より20分毎)をお申し込みください。なお、申込人数の関係でご希望の時間に添えない場合もありますのでご了承ください。
- 注意点** 事前にご持参いただく関係書類がありますので、お申込みの際に担当までご確認ください。当所HPをご確認ください。
- お問合せ** 前橋商工会議所 経営支援部 Tel. 027-234-5115



経理実務講座《基礎編》を開催

経理は、業種を問わず全ての企業にとって必要不可欠な業務であり、事業の継続・発展のためには、正確な経理や会計に係る知識が欠かせません。

そこで本講座では、経理を学びたい方、新たに経理担当になられた方等を対象に、経理実務の基礎についてわかりやすく解説します。この機会にぜひご参加ください。

- 日時** 7月25日(木) 10:00~16:00
- 会場** 前橋商工会議所 3階 アイビー
- 講師** ㈱マスエージェント 代表取締役 林 忠史 氏
- 対象** 経理・財務担当者
- 定員** 30名(定員になり次第締め切ります)
- 受講料** 4,000円(税込・昼食付)
- お申込み** 当所HPよりお申し込みください。
- お問合せ** 前橋商工会議所 経営支援部 Tel. 027-234-5115



HPはコチラ



会員限定 経営に役立つ 「WEBセミナー」のご案内

前橋商工会議所では、会員事業所の皆様の経営をインターネットを通じてサポートする、**会員限定**のWEBセミナーを無料で提供しております。

視聴は前橋商工会議所のホームページからお入りいただけます。ご利用にはIDとパスワードが必要となりますので、登録フォームより申請ください。

(※本サービスのコンテンツ及び配信システムは株式会社ブレン(東京都港区)の提供によります)

人気の講座

ご利用にはIDと
パスワードが必要です。
ご登録はこちら



令和6年度 糸都ビジネスキャンパスセミナー開催

- 中堅・若手向け**
- 日時** 6月24日(月) 13:30~16:30
- テーマ** 後輩・部下の育成術 チームの力を最大限に引き出すコミュニケーション手法
- 定員** 20名
- 参加費** 会員無料(非会員1人2,000円)

- 管理職向け**
- 日時** 7月19日(金) 13:30~16:30
- テーマ** 管理職の心の負担を減らす伝わるコミュニケーション技術
- 定員** 20名
- 参加費** 会員無料(非会員1人2,000円)

※両日、前橋商工会議所が会場です。
※定員に達しましたら、キャンセル待ちとさせていただきます。

- お問合せ** 前橋商工会議所 経営支援部 Tel. 027-234-5115
Mail : jinzai@maebashi-cci.or.jp



HPはコチラ

RYOUMOU change! LED change! アイワ

まえばしを
節電の
まちに。

デンキにホンキ
有限会社 リョウモウ

前橋市上泉町 1034 代表取締役 深井 浩
Tel:027-260-3210 Fax:027-260-3211 E-mail:info@ryoumou.com

INFORMATION



知財・商標・特許に関すること、どんどん ご相談ください！ ～無料発明相談のご案内～

前橋発明協会・前橋商工会議所主催により、毎月1回、「無料発明相談」を開催します。専門家の相談員が知的財産に関わるさまざまな事例について個別相談を行います。

開催日 下記「開催予定表」のとおり

開催時間 13:00～16:00 ※1事業所あたり1時間目安
※完全事前予約制。予約は開催日の2日前まで

アドバイザー 羽鳥国際特許商標事務所 弁理士 羽鳥 慎也 氏

お申込み・お問合せ

前橋商工会議所 産業政策部 Tel. 027-234-5100

令和6年度 開催予定表

月日	月日
6月19日(水)	11月20日(水)
7月17日(水)	12月18日(水)
8月21日(水)	1月15日(水)
9月18日(水)	2月19日(水)
10月16日(水)	3月19日(水)



JETRO群馬貿易アドバイザーによる 海外展開相談会のご案内

JETRO群馬と連携し、海外展開について気軽に相談いただけるように、当会館内において海外展開相談会を毎月1回(原則第3水曜日)開催しています。

JETRO群馬の経験豊富なアドバイザーに輸出や海外進出・販路開拓に至るまで相談いただけます。ぜひ、ご活用ください。

開催日

月日	月日
6月19日(水)	11月20日(水)
7月17日(水)	12月18日(水)
8月21日(水)	1月15日(水)
9月18日(水)	2月19日(水)
10月16日(水)	3月19日(水)

時間 13:00～17:00(1社あたり1時間)

場所 前橋商工会議所 3階 などしこ

費用 無料

お申込み・お問合せ

前日正午までにお申し込みください。

前橋商工会議所 産業政策部 Tel. 027-234-5100



パキスタン大使が来所され 梶産業振興専門委員長並びに役員と 情報交換を行いました

去る4月18日(木)、駐日パキスタン・イスラム共和国 ラザー・バシール・ターラル大使が当所に来所され、当所梶産業振興専門委員長並びに役員と情報交換を行いました。情報交換では大使よりパキスタンの現状を伺うとともにインターンシップ制度などの人材活用方法について説明いただきました。



福利厚生充実や健康経営の推進に お役立てください！

～福祉制度キャンペーンを実施中！～

前橋商工会議所は会員企業のさらなる発展のために、アクサ生命保険(株)と共に、会員企業の福利厚生充実や健康経営の推進につながる共済制度や各種保障プラン等の「商工会議所福祉制度」を会員サービスとしてご紹介し、推進を図っています。

現在、本制度を皆様の福祉向上にお役立ていただくことを目的とした「福祉制度キャンペーン」を実施中です。当所職員並びにアクサ生命保険(株)の推進員がお伺いした際には、ご説明のお時間をいただきますようよろしくお願い申し上げます。

キャンペーン実施期間 5月1日(水)～6月30日(日)

お問合せ

前橋商工会議所 総務部

Tel. 027-234-5111

アクサ生命保険株式会社 前橋営業所

Tel. 027-234-3317

(引受保険会社)



詳細はコチラ▶

FM GUNMA アナウンスセミナー

好評 オンライン講座「速習!スピーチクリニック」

g スピーチを頼まれたがうまくできるか心配。

g 就職・転職活動のweb面接の自己PR、受け答えに自信がない。

そんなあなたのスピーチを短時間でグレードアップ!

g 何を話せばいいかわからない。

g 話の内容や言葉遣いに磨きをかけたい。 etc.

web会議ツールZOOMで1コマ30分間、マンツーマン指導!



講師：滝水由美



講師：高橋のり子



講師：新木睦子

講座の内容・お申し込みはWEBサイトをチェック!
<https://www.fmgunma.com>



お問い合わせ
アナウンスセミナー事務局
027-230-1915

fm gunma 86.3



令和6年度 第74回前橋七夕まつり開催決定のお知らせ

夏の風物詩として広く市民に親しまれている”前橋七夕まつり”は、以下のとおり開催要項が決定いたしました。

今回も来場者及び関係者の安全・安心を考慮しつつ、回遊性の向上と一極集中の緩和を図り開催いたします。



第73回知事賞受賞作品

- イベント名** 第74回前橋七夕まつり
- 実施期間** 7月5日(金)～7月7日(日)の3日間
- 実施事業**

- 1) 中心部エリア(前橋中心商店街)
 - ・中心及び周辺部商店街七夕飾り鑑賞【期間7/5～7/7】
*各商店街の判断により展示を継続する場合があります。
 - ・七夕飾りコンクール作品鑑賞【期間7/5～7/7】
 - ・園児七夕飾り鑑賞【期間7/5～7/7】
 - ・露店出店【期間7/5～7/7】
 - ・中央イベント広場七夕短冊飾り台設置【期間7/5～7/7】
- 2) J R前橋駅前エリア(駅前ロータリー広場)
 - ・七夕イベントステージ【期間7/6・7/7】
 - ・七夕ワークショップなど【期間7/6・7/7】

- 3) 広瀬川河畔緑地エリア(比刀根橋～久留万橋の間)
 - ・七夕ワークショップ【期間7/6・7/7】
 - ・七夕マルシェなど【期間7/6・7/7】
- 4) 馬場川エリア
 - ・馬場川を飾り遊ぶワークショップ、紺屋町広場でチョコレートアートなど【期間7/6・7/7】

公式ホームページ
<https://maebashi-tanabata.jp/>
 ※お祭り情報を随時更新、最新情報をご確認ください。

お問合せ
 前橋七夕まつり実施委員会
 (公財)前橋市まちづくり公社まちづくり推進課 内
 Tel. 027-289-5565 ※平日9:30～18:00



(一社)前橋法人会 令和6年度 上期特別研修会

前橋法人会では、令和6年度の上期特別研修会を開催いたします。企業経営に役立つ税務の知識が学べます。法人役員並びに企業の実務担当者に受講いただきたくご案内申し上げます。

- 研修会場** 前橋問屋センター会館 2階 会議室
- 時間** 各日とも13:30～15:30まで
- 申込方法** 前橋法人会事務局にTel. 027-234-2248 または Fax. 027-232-1380にて。(受講料 無料)

日程	研修テーマ	講師
6月4日(火)	◎給与支払者向け「定額減税のしかた」について 令和6年度税制改正のうち、給与支払者に係る「定額減税のしかた」についての説明と「自主点検チェックシート」を基に、税務調査の経験を踏まえ注意すべき事項を解説します。	前橋税務署 法人課税第一部 国税調査官 栗本 実氏
6月18日(火)	◎従業員の不祥事への対応 従業員の社内不正が疑われる、社用車で交通事故を起こしてしまった、逮捕されてしまった、といった従業員の不祥事に対する会社としての対応策や予防策について説明します。	弁護士法人 釘島総合法律事務所 弁護士 石渡 啓介氏
6月27日(木)	◎令和6年度税制改正について 賃上げ促進税制や交際費から除外される飲食費等を中心に改正前後の内容を解説するほか、インボイス制度と電子帳簿保存法における新たな取扱いについて解説します。	前橋税務署 審理専門官(法人担当) 審理専門官 小田 訓史氏



「第68回 前橋花火大会」開催における協賛金の募集について

前橋花火大会実施委員会では、8月10日(土)に開催予定の前橋花火大会において、企業協賛・個人協賛を募集しています。協賛に関する詳細は同封されている申込書または公式ホームページをご覧ください。皆様のご協賛をよろしくお願いいたします。

お申し込みは6月25日(火)までをお願いいたします。

なお、各種協賛の一部クラスでは有料観覧席の優先販売・会場での物販・PRブース出展がご利用いただけます。ぜひご活用ください。



問合せ・申込み
 前橋花火大会実施委員会事務局
 (公財)前橋観光コンベンション協会 誘客創造課内
 Tel. 027-235-2211
 公式ホームページ <https://www.maebashihanabi.jp/>



地下水・温泉開発・地質調査・水中ポンプ

さくせん

田中鑿泉重工(株)

本社 〒371-0014 前橋市朝日町3-32-11
 TEL(027)224-1841 FAX(027)221-5338
 E-mail tanakasakusen@arion.ocn.ne.jp

前橋市からのお知らせ

市の補助制度をまとめたパンフレット「チャレンジ前橋」

本市の補助制度や支援制度をチャレンジ前橋でまとめて紹介しております。
詳しくは本市ホームページをご覧ください。

- | | |
|---|---|
| <p>1. 産業サポートガイド
【対象】事業者、起業家、勤労者</p> <p>2. 農業サポートガイド
【対象】新規就農者、農業者</p> <p>3. 住まいのサポートガイド
【対象】住まいの新築・改修等を検討されている方</p> | <p>4. まちなか開発サポートガイド
【対象】まちなか不動産の利活用を検討されている方</p> <p>5. 移住・定住サポートガイド
【対象】移住を検討されている方</p> |
|---|---|



HPはコチラ

お問合せ：産業政策課 産業政策・経済対策係 Tel. 027-898-6983

前橋市補助制度のご紹介【産業政策課・環境政策課窓口】



HPはコチラ

補助制度の名称・受付期間	補助対象者	対象経費	補助率・上限金額
①設備投資支援補助金 (1)生産性向上設備導入枠 第1期受付 令和6年6月17日～28日 第2期受付 令和6年10月1日～11日 事前	設備投資を行う事業者(大企業も可)	直接的に生産性の向上に寄与する設備設置経費	①個人事業主 1/3以内 上限 50万円 ②法人(小規模) 1/3以内 上限100万円 ③法人(その他) 1/5以内 上限150万円 ※事業所税加算 最大50万円
①設備投資支援補助金 (2)省エネ設備導入枠 受付 令和6年9月2日～13日 事前	省エネ最適化診断等の診断結果に基づく省エネ設備の導入又は更新する事業者	省エネ設備の導入費用、設備更新費用	1/3以内 上限50万円 ※事業所税加算 最大50万円
②省エネ診断等推進補助金 受付 随時(予算上限達成まで) 事前	脱炭素化の取組を促進する事業者	一般財団法人省エネエネルギーセンターの「省エネ最適化診断」等の受診料	上限 1万6,500円
③DX推進補助金 受付 令和6年6月17日～6月28日 事前	業務効率化や課題解決を目的としてDX化を推進する事業者(大企業も可)	ソフトウェア導入・開発経費等	①個人事業主 1/2以内 ②法人(小規模) 1/2以内 ③法人(その他) 1/3以内 各上限 150万円 ※事業所税加算 最大50万円
④デジタル導入補助金 受付 令和6年9月2日～13日 事前	電子商取引やデジタル技術の導入を行う事業者(1年未満のスタートアップ企業も可)	パソコン、タブレット、プリンター、レジの導入経費	1/2以内 上限5万円
⑤経営計画実行補助金 受付 随時(予算上限額到達まで) 事前	前橋商工会議所・前橋東部商工会・富士見商工会の支援を受け、経営計画の見直しに取り組む事業者(1年未満のスタートアップ企業も可)	販路開拓・売上向上のための事業費等	2/3以内 上限20万円
⑥人材スキルアップ補助金 受付 令和7年1月6日～31日	従業員の人材育成を行う事業者	研修費用、受講料等	1/2以内(小規模企業者は2/3以内) 上限7万円(DX人材育成の取り組みがあるか、事業継続力強化計画策定済みの場合は上限に5万円を加算)
⑦新製品・新技術開発費補助金 受付 随時(予算上限額到達まで) 事前	新製品・新技術の開発に取り組む事業者(1年未満のスタートアップ企業や大企業も可。対象業種拡充)	開発経費	①製品・技術開発枠 2/3以内 ②新商品・特産品チャレンジ枠(地域資源を活用の商品開発等) 1/2以内 各上限50万円
⑧事業者用ゼロカーボン推進補助事業 受付 令和6年6月10日～令和7年2月28日	脱炭素化の取組を促進するための設備導入を行う事業者	①太陽光発電設備 ②外部給電機能付電動車	①2万円/kWh 上限50万円 ②10万円/台
⑨事業拡張サポート補助金 受付 随時(予算上限額到達まで) 事前	工業団地内で工場、物流施設等を増設または建替えする事業者(大企業も可)	①固定資産税等 ②事業所税資産割 ③新規雇用	①相当額(3年間) ②1/2相当額(3年間) ③1年後に10万円×前橋市民新規雇用1人(1回上限200万円)

事前 印は事前申請が必要です。詳しくは下記までお問合せください。

お問合せ：産業政策課(6階)

1～7の補助金…産業政策・経済対策係 Tel. 027-898-6983

8の補助金…環境政策課 GX戦略係(2階) Tel. 027-898-6292

9の補助金…企業立地推進室 Tel. 027-898-6984

家庭用資源・ごみ収集カレンダーの広告を募集します。

下半期(10月1日～3月31日)の家庭用資源・ごみ収集カレンダーへ掲載する広告を募集します。詳しくは問い合わせるか、本市ホームページをご覧ください。

広告の大きさ＝縦40mm×横65mmを4色フルカラー

募集枠＝カレンダー21枠

掲載料＝1枠5万円

対象＝企業や団体など(応募が定数を越えた場合選考、抽選。市内企業、団体優先)

申し込み＝6月21日(金)までに申込用紙に記入し、ごみ政策課(Tel. 898-6272)へ直接



HPはこちら

お問合せ：ごみ政策課 ごみ減量係 Tel. 027-898-6272

景観資産を募集します

前橋の景色を象徴する建物や樹木などを、本市の誇るべき「景観資産」として登録する景観資産登録制度。令和元年度に創設し、これまでに48件登録しました。

今年度も新たに募集しますので、ぜひご応募ください。

●応募対象 ①建造物等②樹木③風景と視点場(視点場とは、風景を見ることができる場所のこと)

●応募条件 ①・②は所有者本人の応募のみ。③はどなたでも応募可能

●応募方法 市ホームページを確認するか、担当課までお問い合わせください。

●締切 令和6年9月30日(月)

●登録・公表 選考基準に基づき外部委員等による審査をおこなったのち、登録・公表します。



HPはこちら

お問合せ：都市計画課 景観・歴史まちづくり係 Tel. 027-898-6974

前橋市補助制度のご紹介【にぎわい商業課窓口】

【まちなかの補助メニューに新たなメニューが加まりました】

市街化区域内のエリアにおいて、地域の生活を継続的に支えている事業者を対象に、店舗の改修工事費や備品購入費の一部を補助します。詳しくは、にぎわい商業課商業振興係(Tel. 027-210-2188)へお問い合わせください。

●補助制度名称 市街化区域店舗支援事業補助金

●補助対象者 前橋市アーバンデザイン策定区域を除く市街化区域で1年以上営業(週4日以上かつ1日当たり2時間以上)している事業者(対象業種:小売業、飲食サービス業、生活関連サービス業)

●補助対象経費 店舗の改修工事費・備品購入費

●補助率 1/2以内(小規模事業者は2/3以内 ※ただし、デジタル導入に要する費用は1/2以内)

●補助上限額:15万円 ※デジタル導入に要する費用は上限5万円

●受付期間:令和6年7月1日から令和7年2月28日まで

*申請には、前橋商工会議所による経営等のサポートを受ける必要があります。

*前橋市版電子地域通貨「めぶくpay」の加盟店となることが条件となります。

*補助事業の着手前である必要があります。

お問合せ：にぎわい商業課 Tel. 027-210-2188



カーボンニュートラル、脱炭素社会の実現に向けて。できることから始めよう！

前橋商工会議所 環境アクションプラン2024－2026策定 ～知る・測る・減らす～

2050年カーボンニュートラル実現に向け、エネルギー白書2023において、今後10年を見据えた取組方針として取りまとめた「GX実現に向けた基本方針」では、クリーンエネルギー中心の日本の姿（エネルギー安定供給と産業競争力の強化と脱炭素社会の同時実現）を示している。

また、日本商工会議所においては、特に「事業者」の取組を加速することが求められていることから、全国515商工会議所と連携の基、各地域での取組の推進を強化している。

そこで、当商工会議所としては地域総合経済団体としての役割を果たすべく、エネルギー環境部会（矢端和之部会長）及び環境・福祉専門委員会（角張智之委員長）の主導により、「前橋商工会議所環境アクションプラン2024－2026～知る・測る・減らす～」を取りまとめ、3月27日の当所議員総会の承認を経て策定いたしました。

本アクションプランでは、特に市内の中小・小規模事業者の環境負荷の低減と企業価値向上を図るため、知る・測る・減らすの3ステップで環境経営を応援するとともに、各事業者が自主的・継続的に活動できるよう積極的な支援を行います。特に本年度は、地域内事業所のCO₂排出量とエネルギー発熱量の見える化「知る・測る」の取組推進に重点を置いており、日本商工会議所が無償提供している「CO₂チェックシート」の活用利用を促進いたします。



令和6年5月号の「糸都」に同封してしますので、ご確認ください。

② 会社名と年度、エネルギー種別に
毎月の使用量、料金を入力します。
主な時間帯、電気事業者も選択します。

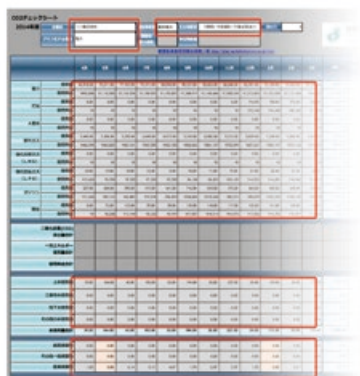

④ 年度比較シートで、指定年数分のデータ推移を表示できます。



CO₂チェックシートでは、CO₂排出量とエネルギー発熱量が自動計算されるシステムが組込まれているExcelファイルのシートで、自社の数値化とグラフ化が表示されるとともに、「減らす」の参考として、双方の削減の取組みに対するシュミレーション（算出）もできます。本シートの入手方法は以下の手順によりダウンロードが可能。是非、この機会にできることから始めましょう！

<CO₂チェックシート入手の手順>

- ①公式ページ「日商エネルギー・環境ナビ」を検索
- ②上段タグ「CO₂チェックシート」を選択
- ③CO₂チェックシートダウンロードを選択
- ④以下の基本情報を入力・完了
 - 1) 所属商工会議所名（前橋）
 - 2) 事業者・会社・団体名
 - 3) メールアドレス



▲日商エネルギー・環境ナビ

事業資金・経営課題の解決に関することは

群馬県信用保証協会

お気軽にご相談ください

本部・営業部 TEL 027-231-8816

群馬県信用保証協会

検索



丸登製絲株式会社

〒371-0033 前橋市国領町2-200-6



街をつくる。未来を築く。



セメント・生コン、建築・土木資材販売、建築・土木各種専門工事 設計施工、ホームセンター



株式会社ヒロタ 〒371-8691 群馬県前橋市問屋町 1-7-4 Tel.027-251-0211 <https://www.hirota-group.co.jp>

上・下水道資材、住宅設備機器、建設機械の総合商社

株式会社 ヌクイ



〒371-0854 前橋市大渡町 2-2-3

TEL.027-251-4191 FAX.027-253-5611 ホームページ：<http://www.nukui-net.co.jp>

NUKUI



..... こっそり教える

社長のおすすめ



技研コンサル(株)
嶋田社長の
おすすめ!



麺の種類やスープ、ラードの量なども自分好みで注文できます!

昭和48年に先代が創業した、産業道路沿いに店舗を構える「はしご屋」。店名の由来は「一段一段昇る『はしご』のように成長したい」と命名。看板メニューである「一発ラーメン」は国産野菜にこだわっており、特にキャベツは熱々のラードにも負けずにシャキシャキ感が味わえる「寒玉」を使用。一発何かやり遂げたいという想いが込められている「一発ラーメン」。食後は駐車場奥にある「一発地蔵」で祈願すれば願いが叶うかも?

はしご屋 本店

創業した、産業道路沿いに店舗を構える「はしご屋」。店名の由来は「一段一段昇る『はしご』のように成長したい」と命名。看板メニューである「一発ラーメン」は国産野菜にこだわっており、特にキャベツは熱々のラードにも負けずにシャキシャキ感が味わえる「寒玉」を使用。一発何かやり遂げたいという想いが込められている「一発ラーメン」。食後は駐車場奥にある「一発地蔵」で祈願すれば願いが叶うかも?



MENU 1 一発ラーメン 野菜増し
1,200円(一発ラーメン) +300円(野菜増し)

口に入れた瞬間、アツッ、野菜をほおぼった瞬間、シャキッ、そして口の中に美味しさがジュワッと広がる唯一無二のラーメン!

MENU 2 焼肉定食
1,050円(焼肉) +250円(定食セット) 一子相伝の味付けで下ごしらえした豚肉は絶品!一発ラーメンにも入っています。



店舗情報

- 前橋市総社町総社2835-5
- 027-251-4920
- 平日 11:00~14:00, 18:00~21:00
- 土曜 11:00~14:30, 18:00~21:00
- 日祝 11:00~14:00, 18:00~20:30
- 休 1月1日のみ
- Instagram @HASHIGOYA_IPPATSU

株式会社ヤマニ熱工業
角張社長の
おすすめ!

休日の昼間からおつまみと生ビール、次に蕎麦と最高の組み合わせでのんびり過ごすのもおススメ!



本町3丁目、50号沿いに本店を構える明治17年創業の「そば処 結城屋本店」。お昼時は近隣のサラリーマンや地元の方々でにぎわう。前橋名物おろしそばは、製糸場の女工さんにも愛されていたそう。打ち立ての香り高い蕎麦や継ぎ足しながら大切に使う井つゆが決め手の厚焼き玉子にも店主のこだわりが感じられる。「蕎麦屋で一杯!」を看板に掲げる通り、おつまみも充実した、ふらっと一杯に最適な老舗だ。

MENU 1 もりそば
550円 添えられたわさびを少しだけ蕎麦の上のせ、蕎麦半分ほどをかえしをつけていただく。これぞ蕎麦の神髄!



MENU 2 冷しおろしそば
748円

たっぷりと使った「時沢だいこん」は、甘みや辛みが時期によって変わるのも楽しみの一つ。おろしたぬぎ、糸、納豆、天ぷらと種類も豊富。



店舗情報

- 前橋市本町3-1-15
- 027-224-5174
- 11:00~15:00 17:00~20:00
- 休 水曜日





会員ひろば

—あなたの会社や商品を紹介しませんか？—

専門・文化部会 No.93233

株式会社メディカル



入居者様・ご家族様に『信頼され安心して暮らせる施設』を提供いたします。

家庭的な雰囲気を大切にし、利用者様が安心してシニアライフをおくるための住宅型有料老人ホーム『メディカル片貝』では、18㎡以上を確保した個室をご用意しており、全室、洗面所・トイレが設置され快適に過ごすことができます。

施設は介護やサポートを行うところでもあり、ご利用者様にとってはお住まいでもあります。住み心地良さ・快適性も大切な要素であり、当施設が重要視していることの一つです。快適な個室をご用意することで日々のストレス軽減につなげ、さらに、お好きな家具類を持ち込める環境に致しました。

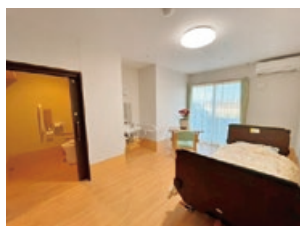

また、施設敷地内の畑で採れる四季折々の食材を使い見て楽しい・食べて美味しいお食事にこだわり、質の高いケアを提供し、心身ともに豊かで楽しく暮らせる環境づくりに努めております。

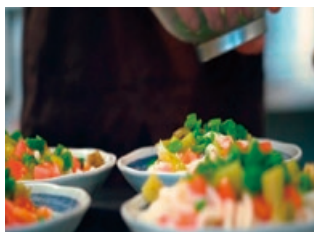

ご自宅に近いアットホームな環境で緊張することなく、いつも通りのご自分でのびのびとお過ごしいただけます。

住所 前橋市東片貝町1079

定休日 年中無休

営業時間 24時間営業

TEL 027-212-2866

FAX 027-212-2869

e-mail medical@medical-katakai.com

HP https://medical-katakai.com

情報メディア部会 No.93337

株式会社DISCOVERY

DISCOVERY

動画作りのスタート、
テレビマンがサポートします！

「動画を作りたいけどできてない…」「始めたけどやめてしまった…」という方。弊社は、「プラタモリ」「有吉ゼミ」「密着警察24時」から、「news every.」「スッキリ！」など、東京で15年以上のテレビ番組制作で培ったノウハウで、企業や自治体の動画制作をサポートします。

訴求力が高いUGC（ユーザー生成コンテンツ）を意識した動画を得意としており、一本の動画に費用をかけるのではなく、継続できる企画を提案いたします。動画は作るのが目的ではありません。伝えたいことをしっかり伝えるためにも、まずはご相談ください。詳しくは記載の公式LINEで。

また、制作だけでなく内製化のための動画制作のアドバイスも承りますので、そちらも気軽にご相談ください。



定休日 なし

営業時間 9:00~23:00

e-mail ryoishikawa@discovery-pro.biz



掲載
無料!!

～「会員ひろば」にて会社をPRしてみませんか～

「会員ひろば」では、会員の皆様を毎月ご紹介しております。貴社の商品や各種サービスについて自由にPRできますので、ぜひご活用ください。

お申し込みは
WEBから➡



新会員のご紹介

事業所名	所属部会
(株)テングッド	専門・文化部会
浜大商事(株)	飲食観光部会
堤建設(株)	建設部会
I WORKS BAKERY 765+C	食品部会
プラステコ	情報メディア部会

事業所名	所属部会
(株)シャイニング	専門・文化部会
革研究所前橋店	サービス部会
(株)徳野美装	建設部会
髪を育てる美容室pono	サービス部会
群馬県内装仕上工事(協)	建設部会

キタカんだより



北関東自動車道で前橋市から宇都宮市へは1時間30分、水戸市へは2時間30分で
ひとつ飛び！絶景やグルメ、体験など北関東ならではの魅力がたくさんあります！
急に思い立ったお出かけや旅行など気軽に楽しみませんか？
本コーナーでは、水戸と宇都宮の商工会議所から、それぞれの地域情報をお届けします。

宇都宮市

宇都宮のジャズ史をたどる本 『宇都宮とジャズ』刊行！

宇都宮市は世界的ジャズ・プレイヤー、渡辺貞夫氏を始め、多くの音楽家を輩出しているほか、音楽イベントも数多く開催されるなどジャズを中心としたまちづくりを進めています。

こうした「ジャズのまち・宇都宮」推進の一環として、令和3年の“うつのみやジャズのまち委員会”発足20周年を機に、宇都宮市のジャズの歴史を記録として残す試みとして『宇都宮とジャズ』と題した書籍が刊行されました。

宇都宮のジャズの歴史やジャズのまちづくりの取り組みがまとめられていますのでぜひご一読ください。

◆『宇都宮とジャズ』

販売場所 宇都宮市内書店、宇都宮市文化都市推進課(宇都宮市役所12階)

定 価 税込2,200円

お問合せ うつのみやジャズのまち委員会

(事務局：宇都宮市文化都市推進課・観光 MICE 推進課)
Tel. 028-632-2763



『宇都宮とジャズ』

うつのみやジャズのまち委員会
公式HP▶



水戸市

第50回 水戸のあじさいまつりを開催します！

水戸のあじさいまつりは、水戸市街の北西部に位置する日本庭園「保和苑」を会場に開催します。保和苑では、約100種6,000株のあじさいが色鮮やかに咲き誇ります。

第50回の開催を迎える今回は、水戸市出身のシンガーソングライターでみとの魅力宣伝部長でもある、磯山純さんによる記念ステージや、苑内のライトアップを予定しています。皆さまのお越しをお待ちしております！

日 時 令和6年6月8日(土)～6月30日(日)

会 場 保和苑(水戸市松本町13-19)※入場無料

◆イベントや駐車場等に関する詳細は水戸のあじさいまつりホームページ
をご覧ください▶

主 催 水戸のあじさいまつり実行委員会

お問合せ 水戸市産業経済部観光課 Tel. 029-232-9189



前橋商工会議所会報

糸 都

令和6年6月号 第634号

発行所 前橋商工会議所

発行人 会頭 金子昌彦

企画・編集 広報・広聴委員会

制作 産業政策部

〒371-0017 前橋市日吉町1丁目8番地1

Tel.027-234-5111(代)

E-mail: kouhou@maebashi-cci.or.jp

URL:https://www.maebashi-cci.or.jp/

印刷所 朝日印刷工業株式会社

「糸都」について皆様のお声を
お寄せください。こちらから▶



編 集 後 記

梅雨入りの6月です。暦上の入梅は10日ですが、関東地方における平年の梅雨入りは7日だそうです。中国の長江下流域から朝鮮半島、日本列島に見られる雨期の梅雨は「梅の実が熟する頃に降る雨」という意味があるそうです。

シトシトと、それほど強くない雨が長期に亘って続くイメージの梅雨ですが、地球温暖化の影響からかゲリラ豪雨や雹による被害に悩まされることが多くなりました。また、この時期、気圧の変化に加え生活習慣の乱れやストレスで自律神経のバランスを崩し、気象病と言われる頭痛や肩こり、倦怠感といった心身の不調を生じる人が多くなっているようです。新年度に入って進学や就職、また職場の異動等で生活環境が変わった方は、知らず知らずのうちにストレスを感じているかもしれません。米作や水源に対してはもちろん、マイナスイオンによるヒーリング効果、肌の保湿にも恩恵を与えてくれる梅雨です。体調の変化に留意しつつ、有意義にお過ごしください。(稲田)

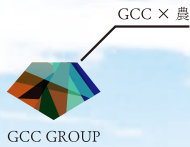

50年以上にわたって
自治体の情報システムに携わる
ジーシーシーを核とした
ジーシーシーグループは、
進化するテクノロジーを使い、
農に関わるあらゆる分野の効率化に向けて
ITサービスの研究開発を行っています。
持続可能な農業 を目指し、
地域社会の発展を広く支えています。



食を支える人たちに

「いただきます」
踏み込んでみて、知ることがある。
今日、わたしたちが口にした朝食には、
たくさんの人たちが関わり、
たくさんの人たちの想いが詰まっている。
その想いのひとつになる。
食を支える人たちのために、私たちのITを使って。



わたしたちは願う

2022年に始めた農業。耕作も定植も手探りで、思うように収穫できない。収穫した作物の販売も手探りで、期待どおりに売れていかない。農業に関わる多くの人に助けられ、何とか成り立っている。今度は、わたしたちが助ける側になる。
わたしたちは、ITの力で農業に携わる人たちの希望になり、地域社会が潤っていくことを願っています。

わたしたちは動く

生産の中で収集したデータや、生産者の方たちの知恵が結集するコミュニティとして、各種イベントやセミナーに参加できるメタバース空間を2024年にオープン予定。群馬ならではの食品を集めたECサイトには、地元群馬の商品を順次拡充しています。
わたしたちは、この群馬の地で農業の生産から販売までを支援していきます。

ジーシーシーアグリテックの
ネットショッピングはこちら ▶



GROUP
SYNERGY

(株)ジーシーシー
前橋市上大島町96

(株)ジーシーシーデータソリューション
前橋市天川大島町1180

(株)ジーシーシー自治体サービス
前橋市三俣町2-11-10

(株)ジーシーシースタッフ
高崎市旭町34-5 旭町ビル5階

(株)ジーシーシーアグリテック
前橋市上大島町96



ほんとうにいいメガネを、
どれだけ多くのあなたに届けられるか。

いいレンズほど、高価格。

そんな先入観を、ジンスは過去のものに変えてきました。

高品質な薄型非球面レンズの、

どんな度数にも、どんな薄さにも、追加料金0円*1で応える。

それができるのは、メガネの販売本数日本一*2のジンスだからこそ。

いいものだけをたくさん仕入れることで、

これまでにないリーズナブルな価格設定を実現してきました。

ほんとうにいいメガネを、

ひとりでも多くのあなたに手にしていただきたいから。

2024年も、品質で、価格で、体験で、

あなたを、世界を、もっとクリアに、もっと快適に、

ひとつずつ変えていくジンスです。

*1: 通常クリアレンズに限る。*2: 上場企業が運営する眼鏡小売店において、各社の決算資料から試算。

JINS