

[No.641]

1

Jan.2025

糸都

いと

前橋商工会議所会報

特集

新春特別座談会

Well-beingなまちを目指して
〜明るい希望あふれる1年となるために〜

前橋商工会議所令和6年度ステートメント
共感・共創・共鳴で新たなチャレンジ～停滞から成長へ～

「ありがとう」の
気持ちを忘れずに

— 全てのお客様に安心の暮らしを

入居料 96,630円～
(家賃/食費/管理費)

※上記費用には介護保険サービス利用料、物価高騰対策費300円/日、
その他個人で利用する医療費や光熱費、衛生用品費等は含まれて
おりません。



ベルジ箕輪



公益社団法人 全国有料老人ホーム協会 正会員
特定施設入居者生活介護／短期入所生活介護
〒370-3104 群馬県高崎市箕郷町上芝 839-4
TEL 027-371-6610 FAX 027-371-6613
☎ 0120-72-6541

ベルジ武尊



公益社団法人 全国有料老人ホーム協会 正会員
特定施設入居者生活介護
〒378-0113 群馬県利根郡川場村生品 1221
TEL 0278-52-2411 FAX 0278-52-3270
☎ 0120-51-6541

ベルジ渋川



住宅型有料老人ホーム
〒377-0004 群馬県渋川市半田 1470-1
TEL 0279-25-0214 FAX 0279-25-0058

ベルジ南渋川



住宅型有料老人ホーム／定期巡回随時対応型訪問
介護看護／通所介護事業所／訪問看護ステーショ
ン／居宅介護支援事業所
〒377-0004 群馬県渋川市半田 2726-1
TEL 0279-25-0077 FAX 0279-25-8863

グランドホーム箕輪



住宅型有料老人ホーム／定期巡回随時対応型訪問
介護看護／通所介護事業所／訪問看護ステーショ
ン／居宅介護支援事業所
〒370-3104 群馬県高崎市箕郷町上芝 845-3
TEL 027-371-3717 FAX 027-371-3730

グランドホーム渋川



住宅型有料老人ホーム／通所介護事業所
〒377-0004 群馬県渋川市半田 1468-1
TEL 0279-26-7361 FAX 0279-26-7650

年頭にあたって



あけましておめでとうございます。令和七年の初めにあたり、謹んでご挨拶申し上げます。

昨年は激動と変化を呼ぶ辰年といわれるように、想定外のことばかり起りました。今年
は巳年ということで、前橋と会員事業所の「繁栄の年」となるように期待いたします。

さて、地方経済における中小企業の存在は非常に重要です。商工会議所の会員企業が元気であることが地方経済を支えるパワーとなります。

一方現状を見ると、円安に伴う原材料やエネルギーの高騰、生活物価の上昇や人手不足、後継者問題、更には格差の拡大など企業経営を取り巻く課題は今までになく多様になってきています。

高速道路を走っていると、最初は遠くに小さくかすんでいた景色が、だんだんはつきりしてきて、一気に目の前に大きく迫ってきてビックリしたという経験をします。先般三村明夫日本商工会議所名誉会頭にご講演いただいた人口減少の問題も正にそういったものだと思います。企業経営についても、それを前提として自らを変えていく必要があります。

商工会議所としては、経営相談に一層努力し、会員事業所を伴走支援していくという使命を強く認識し、地域の発展に寄与してまいります。まちづくりについては、昨年の前橋まつりは両日ともに晴天に恵まれ、市民総参加の祭りとしてにぎわいました。七夕まつりや花火大会も大変な人出で、市民の笑顔があふれました。さらに馬場川通りの整備も進み、ブックフェスも2年ぶりに開催されるなど、全国からの注目度も上がってきました。今後も前橋らしさを大切にしつつ知恵を出し合い、誇れるわがまち前橋にしていきましょう。

ところで、商工会議所の創設者である渋沢栄一翁が新一万円札の肖像画となりました。渋沢翁の「逆境の時こそ、力を尽くす」という信念に学び、新しい視点から積極的に変革に挑むことが今こそ求められています。

Let's try something new!

結びに、本年が会員皆様にとりまして、充実した発展の一年となりますようご祈念申し上げます。年頭のご挨拶といたします。

前橋商工会議所

会頭 金子 昌彦



年頭のごあいさつ

前橋市長 小川 晶



あけましておめでとうございます。前橋商工会議所会員の皆様におかれましては、健やかに新春をお迎えのことと心からお喜び申し上げます。

前橋商工会議所の皆様には、日頃より本市における中小企業の活力強化と経営支援を通じた地域経済の活性化、さらには、誰もが安心・安全に暮らすことができる快適なまちづくりの実現に向け多大なるご尽力をいただいておりますことについて、改めて深く敬意と感謝を申し上げます。

近年、SDGsやDXをはじめとする新たな概念の登場や人々の価値観の多様化等、本市を取り巻く社会経済環境は著しい変化を遂げてきました。とりわけ、少子高齢化を背景とした生産年齢人口の減少や人手不足の加速化は、業種を問わず健全な企業経営の弊害となっており、事業継続が困難になるといった経済活動そのものを脅かす深刻な事態を引き起こしています。

こうした状況を抜本的に解消するため、本市では「こども・子育て」を最優先に掲げた政策の推進に取り組んでいるところです。一見、こども・子育て支援と経済活動は無関係なものに感じられますが、こどもを育てやすい環境を整えることは、出生率の向上はもちろん、市外転出者の抑制や移住・定住者の増加、共働き家庭の仕事と子育ての両立を可能とし、働き手の確保にも繋がります。また、こどもを健全に育てることは、未来の社会を支える担い手の育成そのものであり、持続的な地域経済の実現には欠かせない要素であると考えます。

今後も、10年後、20年後を見据えた長期的な視点に立った市政運営に努めるとともに、主役である市民一人ひとりが、より自分らしく、生き生きと暮らせるような「新しい価値の創造都市・前橋」の実現を目指してまいります。

どうか、前橋商工会議所並びに会員の皆様には、本市の地域産業・経済の要として、ビジョンとして掲げる「誰もが暮らしやすいまち[Well-beingな前橋]」の実現に向け「尽力いただく」とともに、市政各般に対しましても格別なるお力添えとご協力を賜りますよう、お願い申し上げます。

結びに、前橋商工会議所並びに会員の皆様にとりまして、本年が実りある素晴らしい一年となりますようお祈り申し上げ、年頭のご挨拶とさせていただきます。

01 年頭にあたって
前橋商工会議所 会頭 **金子 昌彦**

02 年頭のごあいさつ
前橋市長 **小川 晶**

04 MAEBASHI 旬人
株式会社ほぼ日 代表取締役社長 **糸井 重里**

特集

2025年 新春特別座談会

05 **Well-beingなまちを目指して**
～明るい希望あふれる1年となるために～

14 会議所活用 DO!
階層別研修(糸都ビジネスキャンパス)の
活用で"教育体系の構築"へ

16 知りたい!まえばし NOW!
青春と魔法が交差する
『前橋ウィッチーズ』放送決定!

18 専門家の引き出し
【連載企画】
こじまあきらの やぶこぎ ものづくり 奮闘記
第23回 すきまでつくる モノづくり

22 INFORMATION
26 前橋市からのお知らせ
28 トピックス
30 Pick Up! 前橋グルメ
こっそり教える 社長のおすすめ
31 会員ひろば/新会員のご紹介
32 キタカンだより/編集後記



印刷過程で有害な廃液が出ない水なし印刷方式で印刷しています。

前橋商工会議所会報

繭から糸を紡いでつくられる生糸。たくさんの人たちが関わり、知恵と技術で撚られて、人にやさしく、美しく、そして強い絹となる。明治・大正・昭和と世界に良質な生糸ブランド名“マイバシ”の生産で栄華を誇った生糸の市「前橋」前橋商工会議所は、会員のニーズや意見をくみとり、少しずつ太い絆に変え、紡いでいくことで地域経済の発展と暮らしやすい県都・前橋づくりに努めていきます。

題字 前橋商工会議所 会頭 金子 昌彦



表紙写真

しめ縄は、邪気を払い福を招くと言われ、歳神様をお迎えし新しい年を清々しく始めるために玄関などに飾られる。日本の食文化に深い関わりを持ち、その年に収穫した稲わらを撚り合わせて作られ、しめ縄を作る過程で収穫への感謝や五穀豊穡を願う気持ちが込められることもある。こうした日本の伝統文化を多くの人に知ってもらう取組として、前橋市内では、しめ縄作りを体験できる取組が行われており、参加者は和気あいあいとした雰囲気の中で日本の伝統文化に触れることができる。写真は米農家が営む餅屋北爪直売所の取り組みしめ縄作り体験の様子としめ縄アレンジ。

(画像提供:北爪直売所)

糸都

前橋商工会議所WEB

前橋商工会議所 検索 <https://maebashi-cci.or.jp/>

セミナー・イベント・催事情報
などお届けしています



登録は、こちらから



<https://forms.gle/pWmMwfpY4UmHksZ7>

商工会議所からビジネスに
役立つ情報等を配信



Facebook公式ページ



<https://www.facebook.com/maebashicci/>

Facebookもご覧ください





前橋と東京のミックスカルチャー それが、前橋

文：奈良のりえ



『前橋BOOK FES』の言い出しっぺ、糸井重里さん。

そもその発想は20年以上前から頭の中にあつた。「どこかの街を面白くするのに、皆が本を持ち寄って交換するバザールみたいなことをやれたら」と提案すると、誰もがおもしろいと言ってくれたが実現は難しかったという。

この話を前橋ですると「やろうじゃないですか」と、いとも軽はずみ“な答えが返ってきた。「前橋を盛り上げようというより、やり始めたことは面白くしよう」という発想だ。

趣味は「今はなかなか行くことができないが釣り」と明かし、多忙な日々の中で週に2回ほどジムで体に負荷をかけている。

常に手元に置いておく本は吉本隆明さんの著書で「僕が死んだときに丸ごと誰かに渡せれば。僕にとって大事な先生なので」と教えてくれた。

今後の前橋について「東京とのミックスカルチャーだと思っんですよ」と地の利の良さを上げる。2拠点生活が可能だからこそ2つの文化が一人の中で共存できる。

例えば「朝、カブトムシを採ってから東京に出勤する」というイメージだ。

これからは「僕も赤城でやれることがちよつと見つかったんです。自分の親しい場所と友達ができたんでね」と含みを持たせた。

そんな糸井さんの眼に映る前橋は「何もなさが群を抜いている」と。悲観しているのではない。「何もないからこそ、その場所が一番になれる。キミが決めなさい。キミの蒔いた種が、芽を吹くから」。

わたしたち一人ひとりが種を撒き、芽吹いた先に前橋の未来があるのだろう。



Profile

株式会社ほほ日 代表取締役社長

いと い しげさと
糸井 重里

1948年群馬県前橋市生まれ。コピーライターとして一世を風靡し、作詞やエッセイ執筆、ゲーム制作など、多彩な分野で活躍。

1998年にスタートしたウェブサイト「ほほ日刊イトイ新聞」では、『ほほ日手

帳』をはじめ、AR地球儀『ほほ日のアースボール』、「人に会おう、話を聞こう。」をテーマにアプリ・Webでお届けする『ほほ日の学校』など様々なコンテンツ開発、企画を手掛ける。



2025年 新春特別座談会



Well-beingなまち を目指して

明るい希望あふれる1年となるために



前橋商工会議所では、10年後の前橋が市民にとって、より一層『暮らしやすいまち』となるための指針として、2013年に『まちづくりビジョン』を策定した。その後、SDGsやDXなどの新しい概念が誕生したことや新しいまちづくりの動きなど、時代の急速な変化に伴い、2022年にまちづくりビジョンを改定し、『まちづくりビジョン Well-being な前橋～暮らしやすいまち』を策定した。

それは、経済の最大化だけでなく、前橋をずっと住みたい暮らしやすいまちにすることが地域全体の発展につながるという考えのもと、人々が心身ともに良好で、地域の豊かさや幸福度も実感できるまちの実現に向けて取り組むべき項目を定め、『Well-being な前橋～暮らしやすいまち』を目指すものだ。

そこで、正月号特別企画としてそれぞれの分野の第一線で活躍されている方々をパネリストとして招き『Well-being な前橋』について議論いただいた。



前橋市移住コンシェルジュ
鈴木 正知 氏



群馬大学 大学教育・学生支援機構教授
結城 恵 氏



前橋商工会議所 会頭
金子 昌彦 氏



前橋市長
小川 晶 氏



前橋市 教育委員
北爪 麻衣子 氏



前橋商工会議所 広報・広聴委員会委員
板垣 忍 氏
コーディネーター

〈 Well-being 指標 〉

Well-being 指標は、地域における幸福度・生活満足度を計る4つの設問と、3つの因子群（生活環境、地域の人間関係、自分らしい生き方）から構成されています。



幸福度・生活満足度を計る4つの設問 + 3つの因子群

生活環境

地域の
人間関係

自分らしい
生き方

主観指標 アンケートによる主観データ

- ・各自治体が集めたアンケートデータをもとにしている
- ・「幸福感（Well-being）」を算出したもの

客観指標 オープンデータによる客観データ

- ・各種オープンデータ等をもとにしている「暮らしやすさ」を測定したもの

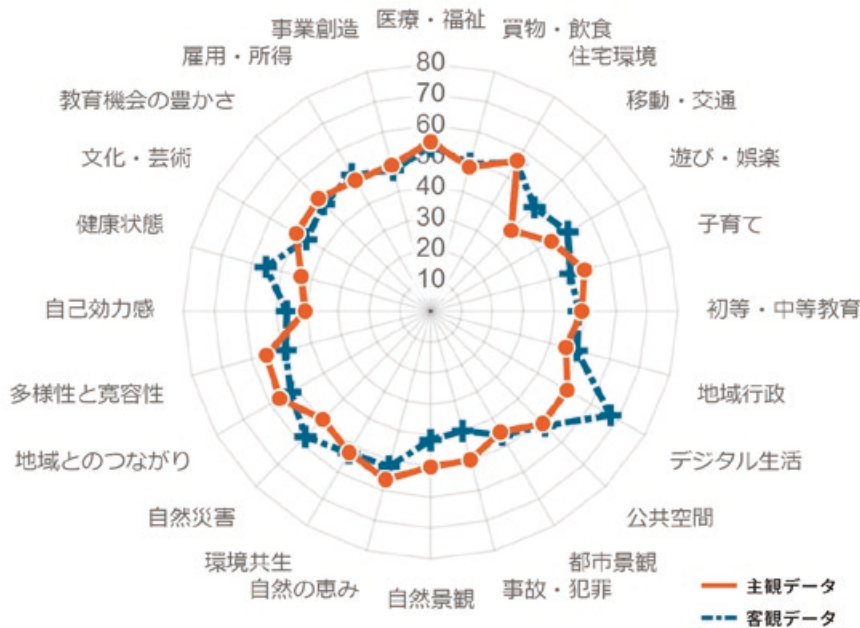

【出典】2024年度版（令和6年度版）Well-being 全国調査

上記は前橋の Well-being 指標を偏差値化しグラフ化したもので、3つの因子群を合計24のカテゴリーに細分化した項目ごとに数値化している。グラフの凹凸の形で、まちの特徴を俯瞰して読み取ることができ、自身のまちの特徴を読み取ることを主目的としている。

偏差値が高い場合、その項目に対する満足度や充足度が高いと読み取ることができる。客観指標が高く、主観指標が低い場合、その項目に対する外からの評価は高いが市民からの評価は低い、などと読み取ることができる。

板垣 『Well-being』が大きなテーマです。訳しますと「幸福」や「個人の心身と社会が共に良い状態であること」が挙げられますが、人によって感じ方は様々です。そこで今回は、デジタル庁が市民の『暮らしやすさ』と『幸福感』を数値化・可視化するために設定している Well-being

指標を参考にしながら進めて参ります。まずは自己紹介とご自身の取組を教えてください。
結城 私は大阪生まれですが、群馬と共通点がございまして「困っている人を放っておけない」という人情です。群馬に来て28年になり

ますが現在「グローバル・ハタラクラスぐんまプロジェクト」を推進しています。
また、主に私自身が関わっていることは大きく3つあります。まずは外国人留学生の就職支援や、日本人学生の就職支援です。特に力を入れているのが群馬での定着です。2つ

目が多文化共生です。前橋は外国人留学生が約8,000人と多く、全国的にも注目されています。最後は私自身の研究テーマである不就学や不登校の子どもたちについて、特に外国籍の子どもたちです。本日はこれまで見聞させていだいたことをもとに、お話ができた

ばと思っております。

鈴木 東京都町田の出身です。縁あって約30年前に戸隠村から前橋市へ移住。それまでは動物や自然に囲まれる仕事をしてきました。

もともと地域に執着は無く暮らしている、その地で自分の居場所を見つけているタイプです。前橋市で地域づくりが始まったのが18年前、私が暮らしていた上川淵地区にある朝倉小学校（現若葉小学校）でPTA会長を務めている時に、その地域の地域づくり協議会が発足。自治会長から「鈴木さん、手伝って」と声を掛けられたのがきっかけで、地域を知る一人として地方で暮らしてみたい方々の窓口（移住コンシェルジュ）をさせて頂いています。

北爪 2024年10月から前橋市教育委員の保護者という立場でお世話になっていきます。子どもが2人。とにかくよく食べる小学生の娘と、私のことを「鬼ババ」と呼ぶ元気な中学生がおります。子育て奮闘中です。

私は前橋で生まれ育ち、小中高と前橋の学校を卒業しています。前橋のシンボル赤城山のふもとでコメ農家としてコメ作りをしています。主にもち米を栽培し、お餅に加工して六次産業化も進めています。

小川 昨年2月に市長に就任してから間もなく1年です。県外出身で大学卒業後に縁あって前橋に来ました。結城先生がおっしゃるようにな上州人は気持ちが良いです。ですからこの土地の魅力をもっと発信できたらと常に思っていました。

今まで県議会議員として13年県政に携わって参りました。現在は市役所の約2,600人の職員の皆さんと市民サービスをより良くしようとして取り組んでいます。市長はある意味、会社の経営者と役割が近い感じがします。

金子 「みんながいいこと、今よりもっといいこと」を指針に会頭として取り組んでいます。

今、企業は人手不足という課題を

抱えています。企業の在り方や社会貢献、地域貢献にどのように取り組んでいるかなどレピュテーションの高い企業に勤めたいという人が増えています。だからこそWell-beingは企業経営の上でもきちんとして取り組んでいかなければならないテーマです。

板垣 小川市長は「教育や子育て」「医療・福祉」に力を入れたいという何を伺っております。そこで、生活環境で特に充実していると感じる点や課題についてお聞かせください。では北爪さんからお願いたします。

子育て世代に配慮した制度が充実

北爪 前橋市で13年間子育てをしています。毎年様々な制度や補助金がアップグレードされていてありがたいです。

例えば、以前は幼稚園の第三子が預かり保育無償でしたが第三子が外れたこと、高校生の通院費の無料、中学生の給食費の無料など、医療や給食費は子どもに直結するものです。

課題を挙げるとしたら、今の子どもは良い子で静かな子が多いと感じます。コロナを経験しているからでしょうか。比較的穏やかで周りの様子を伺っているように見えます。運動会でも「もつと大きな声を出していいんだよ」ということがありません。活発な子どもたちが増えれば前橋の未来ももつと元気になるのかなあと感じています。

小川 国が「こども基本法」という



前橋市教育委員 北爪 麻衣子 氏

令和6年10月1日から前橋市教育委員に保護者という立場で就任。北爪さんは家業である米農家や6次産業を営みながら、地域づくりや新規就農者の支援など精力的に活動している。

法律を策定し、前橋も「こどものまち前橋」の実現に向けてこども計画やこども基本条例に取り組んでいます。その中で子どもたちにも家庭、学校、地域で「何がしたいの」ということを考えてもらおう。私たち大人がこれからやらなければいけないことだと思います。

また、Well-being全国調査の客観的データをみますと前橋が子育てしやすい、医療が整っているという点で他地域と比較して充実しています。ただ、市民の皆さんにまだまだ伝わりきれていない。しっかりと伝えていくことで、まちの魅力も上がると感じています。「多様性、寛容性」の主観データが高かったのは驚きました。外国人の方と触れ合う機会が増えていることや、障害の有無にかかわらず活動しやすくなっているのかもしれない。

「最高の場作り」に 多文化共生を模索して



群馬大学 大学教育・学生支援機構
教授 結城 恵氏

人的多様性（ダイバーシティ）を活かす多文化協働の仕組みづくりと人材養成のあり方を探るため、外国人留学生や定住外国人に焦点をあててアクションリサーチを展開している。

板垣 多文化共生の観点からもア
ドバイスをお願いします。

結城 これからの子どもたちは人数も縮小します。周囲の方は年上お年寄りです。自分の当たり前前社会と接していると違和感や葛藤を抱くこともあるでしょう。こうした感情にも直に向き合いながらどうやって共に暮らし、働く日常の在り方を考えるのか。小さい頃から模索させていくことが必要かと思えます。

子どもたちだけでなく、自治体、企業が新しい時代に必要となる人材の在り方を模索していく「最高の場づくり」を前橋でしていただきたいと思います。前橋で暮らした

い、働きたいと子どもたちが夢を持てるように、子どもの声を大切にしながら広がり耕していく、そんな場作りが求められてくるのかなと思います。

公共交通は「楽しい」に 焦点を当ててみては

板垣 今、前橋では馬場川通り、広瀬川整備など官民が連携しているまちづくりが評判を呼んでいます。一方、交通についてはバス路線の再編をはじめ、交通機関の経路検索やチケット購入ができるGunma a Sアプリの整備が進んでいます。

そこで、移住をはじめ、前橋市の公共交通に造詣が深い地域公共交通活性化協議会に参加している鈴木さんからのご意見をお

願います。

鈴木 実は「車社会はダメだね」と思われがちですが、移住の観点から見ると「車社会は魅力」に映ることもあります。東京の人は公共交通が中心ですから、車に乗る機会が少ない。だから群馬に来ると「車に乗れる」と。車社会の議論の際に良いか悪いかの単純な話ではないと思っています。中心市街地から郊外まで30分圏内で行けちゃうというコンパクトさがちょうどいいなと思います。デジタルなまちも、スローなまちもあって、自分らしい暮らし方をもっている人はそのチャンスに出会える、それが前橋にあります。



前橋市移住コンシェルジュ
鈴木 正知氏

平成27年度から前橋市移住コンシェルジュに就任。住まいや仕事探しをする際に、気軽に相談できる窓口として、きめ細かい相談対応に定評があり、これまでに250件を超える移住相談実績を誇る。

結城先生から多文化共生の話がありました。農業関連で来ているアジア圏の方と話しますと、彼らの楽しみは週末にバスに乗ってまちなかの商業施設に行くことだそうです。彼らは公共交通を楽ししく、有意義に使っています。バスが停車場に着くたびに仲間が乗車す



上毛電鉄中央前橋駅とJR前橋駅を結ぶシャトルバスの一部便で実証実験中の自動運転バス



整備された馬場川通りでくつろぐ人々

る。バスの中で色々な人とコミュニケーションを取る。外国籍の方が「こんなにバスは楽しいですよ」と言ってくれています。こういう声を拾い上げ楽しいことに焦点を当てていくことも大事です。

学生にとっての公共交通

小川 大学生や高校生から「公共交通がもっと便利になったらいいのに」という意見を聞きます。また赤ちゃんを育てているお母さんたちからも同様の話が上がります。学生からは「大学の1限に間に合うバスを増やしてください」という切実な声も届きます。



前橋市長 小川 晶氏

2011年4月から2024年1月群馬県議会議員（4期）。2024年2月から前橋市長（1期目）に就任。市役所の職員には「明るく、楽しく、元気に仕事をしてください」と就任時から伝えている。

また、車社会についてですが、例えば駅前通りは素晴らしいのですが皆さん、歩かずに車で移動するようです。せめて駅からまちなかまで歩くのが当たり前になつて欲しいですね。

金子 駅からまちなかまで歩くと様々な工夫もみられますが、フラッと休憩できるスペースがもう少し増えてもいいですよ。いつもいる人、偶然通った人が知り合いになる。集まって無駄話をする。一見無駄に見えることにこそ、楽しさがある気がします。

誇れる景観があるまち

金子 『景観』という視点で私は個人的にも前橋が大好きです。特に散策が好きなのでよく歩くのですが例えば、広瀬川は柳の先端が川に触れてゆらゆらと揺れていて情緒



JR前橋駅からまちなかの途中にある休憩スペース



整備された広瀬川河畔で散策



群馬県庁から望む前橋市街と赤城山



萩原朔太郎の生家の一部を移築復元された萩原朔太郎記念館 広瀬川河畔の前橋文学館前にある

があります。萩原朔太郎は前橋から出て詩を作りましたが、あの詩情は前橋の風景に触発されてこそできたものです。
もうひとつは赤城山です。雄大な裾野を観る、逆に赤城山から前橋を観ても綺麗です。このようにどこを

とっても本当に前橋は良いところだなあ、とつくづく思います。
板垣 では、様々な方々が前橋で暮らし、人間関係を育むうえで、私たちに求められるものは何でしょうか。

「団結力と「結い」

北爪 私は前橋三中地域で生まれ育って、宮城地区にお嫁にきました。

コロナも落ち着いたので藁を使つたしめ縄作り教室をやらせてもらっています。お米ができるまでの話をするのですがその中で、「結い」を紹介します。結いとは「近所さん同士のお手伝いのことです。コメ農家にとって田植えの時期が一番重要で大変。昔、田植え機がなかった頃「今日は○○さんの家に行つて田植えをしよう」という文化がありました。今でも川の氾濫が心配されれば、水路を使用している全員が集まってシャベルを持ち人力で作業します。そういう姿を見て団

結力があつていいなと思いました。

子育てでは、小学校入学後、子どもが泣きながら登校していた頃、大丈夫かなと見つかからないように見守っていたら、知らない近所のおじさんたちが心配してぞくぞくと駆けつけてくれたんです。「これは安心して暮らしていただける地域だなあ」と実感しました。



しめ縄作り教室の様子

相互理解・相互尊重が生まれる環境作り

結城 おそらく国や文化が異なるとお互いが寛容である必要があります。互いに相手をリスペクトし「面白いのだろう」と相互理

解、相互尊重をするという姿勢が非常に大事になってきます。

グローバル・ハタラクラスぐんまプロジェクトで、4年間で外国人留学生の県内の就職率が1割から6割に上がりました。自治体や住民の皆様とチームを作り、キャリア教育、コミュニケーション教育、インターンシップを行つて自己実現を図ってもらっています。すると学生たちは「前橋の○○さんと一緒にこんなことをやった」と愛着を持ち、就職したいという気持ちに変化します。

その結果として相互理解、相互尊重が生まれてくるのではないかと思います。



前橋商工会議所
会頭 金子 昌彦 氏

カネコ種苗株式会社代表取締役社長。2022年11月より前橋商工会議所会頭に就任。基本姿勢として「みんながよいこと、今よりもっとよいこと」を掲げ、オープンで活力のある会議所運営を心がけている。

スタートアップ パッションを大事に

板垣 自分らしい生き方をするためには自立することも重要です。前橋はスタートアップへの支援が厚く起業家が安心して自立できる仕組みに取り組んでいます。

金子 会議所では伴走型小規模事業者支援事業を実施しています。具体的には創業スクールを毎年実



施し、今までに8回開催しました。

その他にも前橋では群馬イノベーションアワードなどをはじめとして沢山の取組があります。スタートアップのパッションを大事にしていく、芽吹いた後、育てていくことが会議所の役割のひとつです。

自分の食べるコメを作ってもらおう

板垣 移住の観点からはいかがでしょうか。

鈴木 「前橋に移住したら自分が食べるコメは自分で作る」をキャッチコピーに食に関心をもつ取組を行っています。先日の稲刈りにも東京から移住した家族が参加しました。その後、粃摺りをして30キロ持って帰ってもらいましたところ、ようやくスーパーに置いてある精米機は何のためにあるのか分かったと。「初めて精米機を自分で使える日が来た」と大喜びしていました。



「グローバル・ハタラクラスぐんま」プロジェクト

「グローバル・ハタラクラスぐんま」プロジェクトは、外国人留学生の群馬県内企業への就職拡大とともに定住化に向けた取組である。本プロジェクトは、県内9高等教育機関が連携して実施しており、これらの加盟高等教育機関から、外国人留学生が参加している。本プロジェクトで開発した教育カリキュラムは、日本企業への就職率の向上に影響しており、教育カリキュラムをすべて受講した学生の地元就職率は、受けていない学生の地元就職率の6倍となっている。



『2025年の抱負』

板垣 本日は長時間のディスカッションありがとうございました。最後に2025年に向けての抱負などをお聞かせください。

向かう方向は一緒。楽しい1年にしたい

北爪 皆さん向かう方向は一緒です。私は前橋歴が皆さんより少し長いようですが、皆さんが前橋のことを良くしようと思ってくださっているのは、子どもを持つ保護者としても一市民としても本当にありがたいなあと思いました。今日がとても楽しかったので2025年も素晴らしい楽しい1年になると思います。

余白を残す

鈴木 移住コンシェルジュがいないといけないまちではダメです。移住希望者が、偶然入ったスーパーの店員さんに「前橋に移住したいのだけれど、どうかな」と訊ねると「前橋いいよ」と答える。そういう存在が移住コンシェルジュです。人と接す

る機会がある人は移住コンシェルジュであってほしいです。

今日は色々な提案しましたが「余白を残すことも大事で「あとは次の世代に任せるから」という余白です。

語り合える機会をもっと増やしたい

小川 立場の違う方々が、それぞれの地域で前橋のことを語り合えるような機会が増えると市民の皆さんがまちづくりを意識してくださるのではと思っています。今年は前橋の様々な場所で前橋のことを語り合える1年になることを期待しています。

化学反応をリラックスしながら起こす

結城 「Well-beingな前橋」という前橋商工会議所のまちづくりビジョンを改めて拝見させていただきました。様々な場所できちんと声掛け合わせたときどうなるのか。化学反応をリラックスしながら起こしていく場作りが大事ですね。次回はジャージを着て、地べたに座ってキャンプファイヤーをしながらか話し合いたいです。



前橋商工会議所 広報・広聴委員会
委員 板垣 忍氏

金子 本日はありがとうございました。私もとても楽しかったです。

お話を伺っていただいて足元を掘り起こすと、とても良い泉が湧いてくるような気がしました。こういった話し合いを活発にしていけば「今度は何しようか」と自発的に思えるようになる。みなさんと語り合い、楽しいアイデアが湧き出る年にできればと思います。

足元を掘り起こせば、泉が湧き出る

板垣 本日の座談会の楽しい様子は会員事業所の皆さんにも伝わったと思います。このご意見をもとに私たちが「Well-beingな前橋」を目指して参ります。貴重なご意見をありがとうございます。(ライター&テキスト 奈良のりえ)

Well-beingな前橋
～暮らしやすいまち



謹賀新年

昨年はお世話になりました。
今年もよろしくお祈りします。



伝えたい言葉を
かたち
にします



サイン・ディスプレイ・デザイン・イベント
インターネット・各種印刷・広告代理店

創業97周年



株式会社 **マエダスタジオ**

〒371-0847 群馬県前橋市大友町 1-13-3

TEL027-251-5841 FAX027-253-5207

<https://www.maedastudio.co.jp/>

事業資金・経営課題の解決に関することは

群馬県信用保証協会

お気軽にご相談ください

本部・営業部 TEL 027-231-8816

群馬県信用保証協会

検索



HINO DUTRO ZEV

社会に安全・安心を
そしてお客様にも安心・安全を

群馬日野自動車株式会社



糸都ビジネスキャンパス(階層別研修)の活用で「教育体系の構築」へ

創立 70 周年を迎え、社員一丸となりネクスト 100 年を目標に事業拡大に邁進している(株)群電。

社員の資格取得を支援する制度は整っているが、社員の能力開発を促進する教育体系は未だ構築されていない課題があります。

今回は、この課題を解決するため、前橋商工会議所が開催する糸都ビジネスキャンパス(階層別研修)を活用し、自社の教育体系の構築に向けて取り組んだ事例をご紹介します。

Do.2

取組内容

習得した知識を社内共有へ



一般的な研修は、受講後に自分だけの知識になってしまい、内容が活かされないことが多々ありますが、当社では参加者が学んだ内容を社内で共有する仕組みを取り入れています。これにより、参加者の知識が定着するとともに、社内全体の教育機会を設けるよう工夫しています。

さらに、研修参加者が講師となり社内でも共有する形式をとることで、これまで研修参加中に発生していた「社内が手薄になる」

Do.1

きっかけ・課題

組織を成長させるため「教育体系の構築」へ



当社は、電話設備の販売・工事・保守業務で創業後、1985年に電気工事業に進出し、今は社会にとって重要なライフラインである「通信と電気」の設備工事事業を展開しています。

人材育成に関する会社としての取り組みとしては、社員が国家資格等取得する際、会社が掛かる費用を負担する支援制度があります。さらに、取得後は、給与にも資格手当を付加しています。このように、資格取得を支援する制度は整っている一方で、社員の能力開発を支援する教育体系は、新たに整備している段階にあります。年功序列や終身雇用が崩壊しつつあり、働く人のキャリア意識も変わってきました。会社としての組織の成長を促進する「教育体系の構築」がされていないのは課題となっています。研修にかかる費用や、社員の研修参加中の業務が滞るリスク等もあり、なかなか体系構築を進められずにいました。そんな中、商工会議所からのメールマガジンで、糸都ビジネスキャンパス(階層別研修)の案内を見て、「会員無料なら試してみよう」と思ったのが活用を決めたきっかけです。

農産種苗・飼料作物種子・施設資材・農薬・肥料・養液栽培・球根タネ・花苗・家庭園芸資材・緑化

笑顔の明日につながる農業を



カネコ種苗株式会社

群馬県前橋市古市町一丁目50-12 TEL: 027 (251) 1617 (代) FAX: 027 (290) 1073
URL: <http://www.kanekoseeds.jp> 全国16支店・5営業所/海外事業所3ヶ所/農場・研究所3ヶ所



担当者の声

社員の成長・組織の成長のために活用ください

経営支援部 主事
馬場 竜佑



柿沼 友紀さん 馬場主事

前橋商工会議所は、経営者だけでなく社員の方も活用できる場です。「経営者向け」や「敷居が高い」というイメージを持たれることがありますが、そんなことはありません。

経営者だけでなく社員の方でも参加できるセミナーを開催しており、ビジネスの現場で役立つ実践的な内容を提供しています。

特に糸都ビジネスキャンパス（階層別研修）では、新入社員から若手・中堅・管理職まで、経験年数や役職に応じたスキルや役割を学ぶことができます。社員のスキル向上や成長をサポートする機会として、是非ご活用ください。

お問合せ 前橋商工会議所 経営支援部 Tel. 027-234-5115

事業所紹介

建設部会 NO.1309

株式会社 群電



- 教育担当者
総務部 係長 柿沼 友紀
- 営業時間
平日 8:30~17:30
- 住所
前橋市大渡町 1-19-6
- 定休日
土・日・祝日
- TEL
027-280-3301
- URL
https://gunden.com
- FAX
027-280-3302
- 事業概要
電気通信設備工事業・電気設備工事業・映像機器設備工事業・
情報通信設備事業・太陽光発電事業・管工事業・消防施設工事業

Do.3

結果・今後

社員の成長が組織の成長へ



研修はどれもグループワークや演習を取り入れ、受講者同士が意見を交わす機会が多く、先生の熱意が伝わる内容が印象的でした。
普段、内勤中心で他社との交流が少ない私にとって、異業種の方々と話し合う機会は大きな刺激となり、学びの効果を高めるだけでなく、交流の場としても役立っています。すぐに成果が得るものではありませんが、階層ごとに求められる役割やスキルを学ぶことで、社員の成長が将来的に組織全体の成長へと繋がると期待しています。

という課題も解消され、プラスの効果を生み出す結果となります。

警備業務の安心・安全を提供致します

有限会社イベントセキュリティプロデュース



Event Security Produce

〒371-0821 群馬県前橋市上新田町221-2

TEL:027-254-0321 FAX:027-254-5796

E-mail: esp@abeam.ocn.ne.jp



知りたい!

まえばしNOW!

青春と魔法が交差する『前橋ウィッチーズ』放送決定!

情報はこちら



公式情報は随時公開予定。

<https://maebashi-witches.com>

2025年4月、群馬県前橋市を舞台にしたTVアニメ『前橋ウィッチーズ』が放送開始。5人の高校生たちの成長物語を描き、前橋の魅力もたっぷり詰まった本作に注目だ。



鮮やかに描かれる前橋の情景

バンダイナムコフィルムワークスのサンライズスタジオによるTVアニメ作品の舞台は前橋!

バンダイナムコフィルムワークスのサンライズスタジオによる7年ぶりの新作オリジナルTVアニメ『前橋ウィッチーズ』が2025年4月より放送開始となる。ガンダムシリーズで知られるバンダイナムコフィルムワークスのサンライズスタジオが手掛ける本作の舞台は前橋。「水と緑と詩のまち」を舞台に5人の高校生が魔法を指しながら成長していく姿が描かれており、前橋市内の情景も鮮やかに描かれている。

脚本は朝ドラ『虎に翼』で話題を呼んだ吉田恵里香氏が担当。物語の構成力にも期待が高まる。

魔法が込められた「歌」にも注目

主人公は、少し退屈な日常を送る赤城ユイナ。ある日、謎のカエル「ケロッペ」と出会い、彼女の生活は一変。「魔法になってみてよ」と促され、魔法の花屋を開くことになったユイナは、仲間とともに商店街で不思議な

舞台となる前橋側も
作品と連携し、商店街に
垂れ幕やポスターを掲出

地域と連携した
文化プロジェクト

舞台となる前橋側も
作品と連携し、商店街に
垂れ幕やポスターを掲出



メインキャラクターの5人の高校生。左から三俣チョコ、新里アズ、赤城ユイナ、北原キョウカ、上泉マイ。



前橋市内で開催されたお披露目イベントの様子

©PROJECT MBW



前橋のまちなか、中央通り商店街アーケードに設置された垂れ幕

日々を過ごすことに。



主人公の赤城ユイナ。メインキャラクターの5人の高校生の名前は上毛電鉄の駅名が由来になっている。

作中で魔法を込めて彼女たちが歌う『歌』にも注目だ。オープニングテーマ「スゴすぎ前橋ウィッチーズ!」の作詞を手掛けたのは、音楽プロデューサーとして知られるつくぬ氏。劇中歌や主題歌をキャストが歌うイベントも企画されており、主人公5人のキャラクターを演じるキャストは、声優活動だけでなく、実際にユニット「前橋ウィッチーズ」として活動中だ。放送前から前橋市内で先行上映会やトークショー、お披露目イベントなどが開催されており、多くのファンが訪れている。

CHECK!

謎の使い魔「ケロップ」を演じるのは、『銀魂』の坂田銀時役で知られる声優の杉田智和氏。コミカルで深みのある演技も見どころの一つだ。



5人を魔女見習いにスカウトした謎の使い魔 ケロップ

『前橋ウィッチーズ』は、アニメファンのみならず地域の魅力を広める、今注目の文化的プロジェクトである。PVに登場する商店街や広瀬川などへ実際に訪れる「聖地巡礼」もすでに人気となっている。するほか、ガイドブックを配布。地域全体で作品を盛り上げている。

column

アニメが地域経済に与える効果と地域に求められるもの

アニメツーリズムは、地域経済の新たな原動力となる可能性を秘めている。例えば、2016年に岐阜県を舞台としたアニメ映画『ルドルフとイッパイアッテナ』『君の名は。』『聲の形』では、年間103万人の訪問者があり、経済波及効果は253億円に達したとされる。この効果は、宿泊業や飲食業、交通機関への直接消費だけでなく、地域全体のイメージ向上や雇用創出にも寄与している。

また、聖地巡礼者動向調査によると、ロケ地に求められるものとして「現地の人のぬくもり」や「アニメに登場す

る場所やモノ、歴史、伝統に関する情報の提示」が上位に挙げられており、現地ならではのおもてなしや付加価値の提供が求められていることがわかる。アニメの持つ観光と文化の結びつきを活かし、地域の魅力を広める取り組みが今後さらに重要になるだろう。

(参考:『岐阜県ゆかりのアニメ映画3作品の聖地巡礼による経済波及効果～総合効果は253億円～』、十六総合研究所)

記事協力:公益財団法人 前橋観光コンベンション協会

好評運行中
1日8便
(現在運休便あり)

高速バス

前橋駒形
伊勢崎各地
バスタ新宿
東京駅

全便指定席
乗り換えなしで便利
詳しくは、HPをご覧ください。
共同運行会社 ジェイアールバス関東

安全第一・お客様第一・信用第一
そして心に残る旅をお約束

群馬中央バス株式会社

〒379-2121 前橋市小原町384-1
☎027-280-8610
http://gunmachuobus.co.jp/



連載企画

第23話 すきまでつくるモノづくり

よぶこぎ
ものづくり奮闘記



小島 昭

工学博士。学校法人群馬総合カレッジ専務理事。国際産業技術専門学校及び太田工科専門学校の名誉校長。群馬工業高等専門学校名誉教授。桐生市出身。群馬大学工学部合成化学科卒業。群馬工業高等専門学校に48年間勤務。教授、副校長。退職後、NPO小島昭研究所を設立。群馬県功労者表彰。専門は炭素材料、環境材料。研究だけの研究はしない。応用のある、展開のある研究をやる。グンマ大好き。元気な群馬をつくりたい。「人のやらないことをやる」。「目標は高く、生活は低くして、夢を実現する」。

やぶこぎとは？
シノ竹、笹、ハイマツなどの樹木が密集した道のない山の斜面を、かきわけながら進むこと。

過去の掲載記事はこちら



1. 日本で最初の石器は、群馬県で発見

日本で初めて石器が発見されたのは岩宿遺跡。昭和21年地元相澤忠洋氏が、納豆を販売中、里山の赤土から顔を出していた石片に注目。「あれー何か変だなー」と掘り出した小さな石片が歴史を変える大発見となった。群馬県は石器作りの原点。今や石器は、生活や産業を支えているキーマン（セラミックス、電子材料）である。筆者は、50数年前、新しい石器で電子材料の開発を目指した。その後、新し



2. 生活をささげる石器

石器の研究や技術は、飛躍的に発展し産業が大きく成長した。

私たちの生活は、石器で作られる電子材料で快適となった。石器は、電子計算機、スマホ、自動車のセンサー（速度、自動運転、アイサイト、エアバック、排ガス等）に、住宅では温度、湿度、照度制御に、医学では血圧、各種検査、MRI、CTに、工場ではロボットの制御等に多方面で活躍している。

3. 新しい石器を作りたい

筆者が実験室への修行中、新機能を持ち、高速度、高感度、微量で、宇宙

でも使える石器の要求が高まっている。筆者のはじめての研究テーマは新しい原料から石器を作ることであつた。石器は、一般的には天然の岩石を粉砕し、他の岩石と混ぜて高温で焼いて作る。茶碗の作り方と同じ。原料の岩石は、構造や性質を精密にコントロールすることはできない。そこで、筆者は規則正しく原子の並んだ原料を作り、焼き固めて石器を作ろうと考えた。このような原料は地球上にはない。それならば自分で作ろうと、頭にねじり鉢巻き、腕まくりをした。

4. 世界初の石器をつくる

地球の主な岩石は、ケイ素と酸素とアルミニウムが主成分。筆者は、三者

人事・労務の専門家 信頼できるビジネスパートナー

社会保険労務士法人 **板垣労務管理事務所**
とモ労務改善研究会



【〒371-0801 前橋市文京町2-9-19 TEL(027)260-8111 FAX(027)260-8122】

が規則的に並んだモノをつくることにした。地球上にあるモノは、大まかにわけると金属、木(有機物)、石。筆者は、これらのすきまになるモノ(金属を含む有機物)から石器を作ることに挑戦した。有機のアルミニウム化合物と有機ケイ素化合物をフラスコ中で反応させ、Si-O-Al結合をもつモノの合成に挑戦した。原料の有機ケイ素化合物は、信越化学(株)の御協力をいただいた。初めての合成実験にワクワクドキドキ、2つの原料の割合、加熱温度、時間などを変化させ、慎重に実験を数か月繰り返し、白いかたまりを作った。早速、分析、Si-O-Al結合ができていた。その他の分析も行い、目的のモノがつくられていることを確認した。世界初のモノを作り、喜びが沸き上がってきた。ここで作ったモノは、油に溶ける有機化合物で石器ではない。これを加熱して有機成分を取り除き、ケイ素と酸素とアルミニウムからなるモノにする。作ったモノを電気炉中で加熱。冷却後、炉から取り出すと純白の粉ができた。早速、最新の分析機器で詳細に調べた。びっくり仰天、これまで報告されていない、新しい石器が誕生した。この研究は、日本

化学会誌に投稿し審査を経て掲載された。

5. 新石器 続々誕生

チタニウムとケイ素との新しい石器の作成に取り組んだ。有機チタンと有機ケイ素とを70℃程度で加熱し、Ti-O-Si結合をもつ、新しい有機金属を作り、電気炉中で加熱し白色の石器粉末を得た。次に、金属の代表である鉄とケイ素からモノの生成をフラスコ内でおこない、赤褐色の粉末を得た。これを電気炉で加熱し赤色の石器粉末を得た。2つの粉を分析し、金属―酸素―ケイ素の結合をもつ新しい石器粉を作ることができ、3編の論文を発表。世界の研究者が試みたことのない、すきまを研究したことで、お宝を掘り当てることができた。

6. 半導体材料への展開

すきま研究でつくった石器粉の性質を調べた。その当時、日本は半導体分野で世界のトップ。この業界のけん引役の日立製作所は、新しい半導体材料を求め、当方のすきま研究を注

視していた。同社と群馬大学大谷研究室とは共同研究で3種類の新石器粉の性能評価を行った。筆者は大学4年の3月、中央研究所(国分寺市)に一週間入所し測定。ハナマル。新しい絶縁材が誕生した。

7. すきまにはお宝がある

新しい原料を使って、新しいモノをつくり、それを加熱して、原子と原子を規則的に並べた超ミクロな制御をした新しい石器粉となり絶縁材として大活躍した。多くの技術者や研究者が試みたことがない、気が付かない、面倒で、手間のかかるすきまにチャレンジしたことで、作り出すことができた。急がば回れ。まさにこの言葉通り。手間がかかる技術であっても、もつと早く、もつと簡単に、もつと安く、もつと高性能で、もつと大量に作る技術が登場する。さあ、すきまを覗いてみよう。

(文中の図は、浜松市の前原基二様のご協力をいただいた。)



新登場 **がんサポート共済** 健やかで安心した未来のために **ぐんま共済協同組合** (前橋支店) ☎ 254-2755

I型 1口 1,500円	がん診断共済金で治療の選択肢を広げ、高額出費への不安を解消。 がん診断共済金 50万円 (4口加入の場合 200万円)	II型 1口 2,000円	治療月保障やホルモン剤治療共済金で治療の長期化に対する不安に備える。 がん治療 (手術・放射線治療・抗がん剤治療) 月額14万円を最大60回保障 (4口加入の場合 月額56万円)
---------------------------	---	----------------------------	---

地域社会とともに
快適で、地球環境に優しい
建物づくりを目指します。



建設プロダクト  ヤマト



群馬県前橋市古市町118 〒371-0844 TEL.027-290-1800 (代) www.yamato-se.co.jp

電気自動車の時代をリードするNISSANのEV



LEAF リーフは、この価格から
日産リーフ 車両本体価格 4,081,000円～



SAKURA サクラは、この価格から
日産サクラ 車両本体価格 2,493,700円～

EV(電気自動車)と家をつなぐシステム。
お家で電気をためる、使う。

太陽光発電でつくった電気を電気自動車にため、夜に電気自動車から家に給電。エネルギーの自給自足を可能にします。また電気代の安い夜間に電気自動車に充電し、昼間に使うことで電気代を節約し電気のピークシフトにも貢献します。

電気自動車・V2Hについて詳しくは、お近くの群馬日産のお店まで



太陽光発電を活用して電気をためられる。
太陽光の余剰電力をためてクルマに充電。

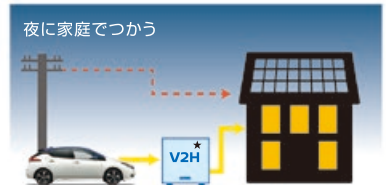

夜間電力を活用し電気料金を低減。
電力のピークカットで電気料金を節約。

GN群馬日産 〒371-0016 前橋市城東町1丁目6番地の8 tel.027-231-2123(代) 【営業時間】AM10:00～PM6:00 【定休日】毎週月曜日・火曜日

ホームページにお得な情報満載
群馬日産 検索



★V2H:「Vehicle to Home」の略。電気自動車のバッテリーに蓄えた電気を家であつかう仕組みのこと、およびその総称。■掲載の価格は消費税込です。価格には、保険料・税金(消費税を除く)、登録等に伴う諸費用、オプション代、特別塗装色代は含まれておりません。別途申し受けます。またリサイクル料金が別途必要となります。掲載内容について詳しくはカーライフプランナーまでお問い合わせください。

深むし茶でまろやかな味

銘茶・のり・贈答品



前橋中央通り名店街 TEL (027) 231-2006 (代)

URL <http://www.mizumotoen.com>



一時的な精神的ストレスがかかる状況での

ストレス緩和 睡眠の質向上

機能性表示食品

(L.カゼイ YIT 9029)

乳酸菌 シロタ株1,000億個 1本100ml 当たり

<届出表示>

本品には乳酸菌 シロタ株 (L. カゼイ YIT 9029) が含まれるので、一時的な精神的ストレスがかかる状況でのストレスをやわらげ、また、睡眠の質 (眠りの深さ、すっきりとした目覚め) を高める機能があります。さらに、乳酸菌 シロタ株 (L. カゼイ YIT 9029) には、腸内環境を改善する機能があることが報告されています。

食生活は、主食、主菜、副菜を基本に、食事のバランスを。本品は、特定保健用食品とは異なり、消費者庁長官による個別審査を受けたものではありません。本品は、疾病の診断、治療、予防を目的としたものではありません。疫病のある方、未成年者、妊産婦 (妊娠を計画している方を含む)、授乳中の方を対象に開発された食品ではありません。

人も地球も健康に
Yakult

お問合せ

群馬ヤクルト販売株式会社



0800-700-8960

受付時間

9:00~17:00

(土・日曜日・祝日は除く)



感動のそばに、いつも。

JTBは、企業や団体、行政、教育等に関わるお客様のさまざまな改題解決に向けた高付加価値なサービスを提供しています。

株式会社JTB 群馬支店

〒370-0045 高崎市東町9番地 ツインシティ高崎4階

TEL:027-310-3060 FAX:027-310-3067

営業時間:09:30~17:30 (定休日:土曜日、日曜日、祝日)

前橋市内の「前橋けやきウォーク店」をはじめ群馬県5店舗では、皆様の個人旅行のお申込み・ご相談もお待ちしております！

- JTBイオンモール高崎店
- JTB前橋けやきウォーク店
- JTBスマーク伊勢崎店
- JTBイオンモール太田店



もっとぐんまを楽しめる
ご当地情報が満載！

二次元コードより
群馬支店HPを
ご覧ください。

(各店舗へご予約も
こちらから)

ぐんラボ!

GUNLABO FESTA

フェスタ

出店者 イベント会場

自薦・他薦問いません!

随時募集中!

ウチイベントできる?

お●●●を呼んでほしい!!

次のイベントはいつ?どこ?

お●●●を開催してほしい!!

ご連絡は下記メールまたは DM にて
お問い合わせください。



代表メール



Instagram



「先端」と「文化」が融合するまちを体験！ 情報メディア部会 視察研修会のご案内

情報メディア部会では、会員同士の親睦を深め、見聞を広げる機会の一つとして、視察研修会を企画しております。

今回、イノベーション創出やスマートシティに関する取組事例を視察研修する機会として、「羽田イノベーションシティ（略称：HICity）」等を訪問します。羽田空港に隣接するHICityは、官民連携で開発された、「先端」と「文化」の2つをコア産業と有する施設です。最新の取組を知ることができる機会ですので、皆様のご参加を心よりお待ちしております。

- 日時** 令和7年2月13日(木)
- 集合場所** 前橋商工会議所
- 視察先** 羽田イノベーションシティ等
- 参加費** 15,000円(交通費、昼食代、視察資料費等)
- 定員** 20名
- お申込み** 詳細は、右の二次元バーコードより
- お問合せ** 前橋商工会議所 総務部
Tel. 027-234-5111



詳細はこちら



商工会議所会報「糸都」で 自社の事業やサービスを PRしてみませんか！

会員
限定

新商品や新製品のPRをしたい、講演会やセミナー・各種イベント、セール情報などを周知したいとお考えの事業者様、会報「糸都」（毎月1日発行）でPRをしてみませんか？利用事業者様からは販路拡大等の反響をいただいております。ぜひご利用をご検討ください。

※お申込みいただいた内容は、当所にて事前審査をさせていただきます。

※本誌はゆうメールで発送を行っているため、信書に当たるものは封入ができません。

- 要件** サイズは原則A4サイズです。
A4以外のサイズをご希望の場合はご相談ください。
封入には、チラシを6,000枚をご用意ください。
- 料金** A4サイズ 1回 110,000円(税込)
(6回以上→1回 88,000円(税込) 2割引)
(12回→1回 66,000円(税込) 4割引)
- お申込み** 同封希望月の前々月末までに申込フォームよりお申し込みください。
- お問合せ** 前橋商工会議所 産業政策部
Tel. 027-234-5108



申込フォームはこちら



キャッシュレス対応支援企画 Airビジネスツールズ導入キャンペーン！

キャッシュレス決済に対応したいけど何から手を付けたらいいのかわからない、券売機が新紙幣に対応できず困っている。——そんなお悩みを解決しませんか？



前橋商工会議所ではリクルートと提携し、「Airビジネスツールズ導入支援キャンペーン」を実施中です。リクルート独自のキャンペーンに加え、当所からのキャッシュバック特典もご用意いたしました。この機会にデジタル導入の一步を踏み出しませんか？お問い合わせは前橋商工会議所総務部(Tel. 027-234-5111)まで、まずはお気軽にご連絡ください！



【当所会員限定】新商品・新サービスを マスコミに広くPR プレスリリースサポートのご案内

当所では、プレスリリース配信サービス大手の共同通信PRワイヤーと提携し、下記サービスを会員の皆様にお得な特典料金で提供しております。PRツールの一つとしてぜひご検討ください。

サービス・プラン名	共同通信PRワイヤー 一般会員向け料金	前橋商工会議所 会員事業所向け 特典料金
国内プレスリリース 配信 スタンダードプラン ・国内メディア配信 ・提携サイト転載 ・WEB掲載レポート	78,000円/回 (85,500円/回・税込)	38,000円/回 (41,800円/回・税込)

◆国内メディアへの配信

国内2,500媒体・4,000カ所(随時、若干変更)にのぼる国内最大級の配信先メディアリストから自社の業種やプレスリリースの内容に合った配信先カテゴリを選択して配信いただけます。

◆提携サイトへの原文転載

共同通信PRワイヤーが提携するニュースサイトやポータルサイトにプレスリリース原文を転載いたします。

お申し込み方法・詳細はHPよりご確認ください。



HPはこちら

- お問合せ** 前橋商工会議所 産業政策部
Tel. 027-234-5108



「Be (Orange)」F4 永井里枝作

2025年画廊企画 RART1

Re:もう一つの前橋の美術 2025

阿部大介・居城達志・井田昌明・小野耕石・河内世紀一・木村真由美・木村友香・澤田志功・須藤和之
竹下修司・土田 翔・永井里枝・長沢 明・林 耕史・広沢 仁・藤原泰佑・春名真歩・正村公宏

2025年1月18日[土]ー26日[日]

10:30-19:00 (火曜休廊・最終日 pm5:00)



GALERIE SUIRAN

株式会社すいらん 代表取締役社長 梅津宏規
371-0801 前橋市文京町 1-47-1 TEL 027-223-6312(代)
URL: <http://www.suiran.com/>



「月が眠る山 2025- I」林耕史作



個人青色申告者のための所得税・消費税の決算・申告等無料相談会

所得税・消費税の決算・申告等についての無料相談会を次のとおり開催いたします。

- 日時** ①令和7年2月18日(火) 9:00~16:00
②令和7年2月20日(木) 9:00~16:00
※上記時間よりいずれか1日、1人1時間をお願いします。
- 会場** 前橋商工会議所 3階 アネモネ
- 相談方法** 関東信越税理士会前橋支部所属税理士による個別相談
- 対象者** 青色申告会に加入しておらず、税理士の関与のない個人事業者(事業所得者・不動産所得者・雑所得者で青色申告をしている方)
- 申込方法** ご希望の日時の1週間前までにお電話をお願いいたします。なお、定員に限りがありますので、ご希望の時間に沿えない場合もあることをご了承ください。
- お問合せ** 前橋商工会議所 経営支援部
Tel. 027-234-5115



税理士による税務相談会を開催します！

当所では、日々の事業経営において欠かすことのできない税務処理について、無料の相談会を開催いたします。

毎日の記帳や所得税納付、確定申告、その他税務に関して疑問がある方、ぜひこの機会にご利用ください。

- 日時** 令和7年2月4日(火) 13:00~16:00
※相談時間は1人1時間以内をお願いします。
- 会場** 前橋商工会議所 3階 なでしこ
- 対象者** 原則として下記すべてを満たす事業者の方
・税理士または税理士法人が関与していない
・前年分所得金額(専従者控除前または青色申告特典控除前)が300万円以下
・課税事業者である場合、基準期間の課税売上高が3,000万円以下
・事業所得者、不動産所得者、雑所得者(年金受給者を除く)
- お申込み** お申込みは事前にお電話で申し込みください
- お問合せ** 前橋商工会議所 経営支援部
Tel. 027-234-5115



JETRO 群馬貿易アドバイザーによる海外展開相談会のご案内

JETRO 群馬と連携し、海外展開について気軽に相談いただけるように、当会館内において海外展開相談会を毎月1回(原則第3水曜日)開催しています。

JETRO 群馬の経験豊富なアドバイザーに輸出や海外進出・販路開拓に至るまで相談いただけます。ぜひ、ご活用ください。

- 開催日** ※令和6年度

月 日
1月15日(水)
2月19日(水)
3月19日(水)

- 時間** 13:00~17:00(1社あたり1時間)
- 場所** 前橋商工会議所 3階 なでしこ
- 費用** 無料
- お申込み・お問合せ**
前日正午までにお申し込みください。
前橋商工会議所 産業政策部 Tel. 027-234-5100



知財・商標・特許に関すること、 どんどんご相談ください！ ～無料発明相談のご案内～

前橋発明協会・前橋商工会議所主催により、毎月1回、「無料発明相談」を開催します。専門家の相談員が知的財産に関わるさまざまな事例について個別相談を行います。

- 開催日** ※令和6年度

月 日
1月15日(水)
2月19日(水)
3月19日(水)

- 時間** 13:00~16:00
※1事業所あたり1時間目安
※完全事前予約制。予約は開催日の2日前まで
- アドバイザー** 羽鳥国際特許商標事務所 弁理士 羽鳥 慎也 氏
- お申込み・お問合せ**
前橋商工会議所 産業政策部
Tel. 027-234-5100

RYOUMOU change! LED change! アイソ

まえばしを
節電の
まちに。

ペンキにホンキ
有限会社 リョウモウ

前橋市上泉町 1034 代表取締役 深井 浩
Tel:027-260-3210 Fax:027-260-3211 E-mail:info@ryoumou.com

INFORMATION



東京商工会議所との連携による オンライン研修講座のご案内 【当所会員特典有】

前橋商工会議所では、東京商工会議所主催のオンライン研修講座と連携しております。同研修講座はどなたでも受講できますが、会員価格で受講できるのは東京商工会議所会員に限定されています。当所では東京商工会議所と連携しておりますので、前橋商工会議所会員の皆様も会員価格にて受講いただくことができます。豊富な研修講座の中からお選びいただくことができ、WEB環境があればどこからでもご利用いただけますので、是非ご活用ください。詳細は下記HPにてご確認ください。

お問合せ 前橋商工会議所
経営支援部
Tel. 027-234-5115



HPはこちら



全国の地域の逸品を贈ろう feel NIPPONオリジナルカタログギフト 販売中

日本商工会議所では(株)地元カンパニーと連携してfeel NIPPONオリジナルカタログギフトの制作・テスト販売事業を実施しております。

全国33商工会議所40事業者による、選りすぐりの商品を一冊にまとめたカタログギフトです。

カタログギフトには商品の紹介とともに、生産者のインタビューやその地域の魅力を掲載しています。日本全国の地域の魅力を感じながら好みの商品を選ぶ事ができるため、旅行が趣味の方や、好みの分からないお相手への贈り物に最適です。

販売価格 税込11,000円

販売サイト

<https://gift.jimo.co.jp/lp/original/feel-nippon/>



まちなかで人と人のふれあいの場 前橋商工会議所「まちなかキャンパス」開催中！

まちなかキャンパスは多くの方がまちなかに集まり、「学び」や「健康づくり」、「コミュニティの創出」など中心市街地を「人と人のふれあいの場」として活性化させることを目的に、中央公民館(前橋元気プラザ21内)やまちなかサロンにて毎月開催しています。

1月開催講座はこちら

日時	講座名
1/5(日) 10:00~12:00 13:00~15:00	健康けん玉&コマ教室 まちなか将棋&ボードゲームサロン
1/16(木) 10:30~11:30	リセットストレッチ
1/17(金) 19:00~21:00	ドイツのボードゲーム・カードゲームで遊ぼう！
1/25(土) 10:00~13:00	料理教室 (作るもの:焼ギョウザ、おやきなど)
1/26(日) 14:00~15:30	バレンタインのチョコレートをおいしく作る
1/27(月) 13:30~15:00	肥満、糖尿病対策の現状とこれから
1/30(木) 10:30~11:30	やさしいヨガ

お申込み 右上の二次元コードよりお申込みください。

お問合せ 前橋商工会議所 産業政策部 Tel. 027-234-5100

2月開催講座はこちら

日時	講座名
2/2(日) 10:00~12:00 13:00~15:00	健康けん玉&コマ教室 まちなか将棋&ボードゲームサロン
2/5(水) 13:30~15:30	腹八分目に医者いらず？ 一食事で健康、そして長寿へー
2/12(水) 13:30~15:30	気管支喘息：その病態から治療まで
2/13(木) 10:30~11:30	リセットストレッチ
2/21(金) 19:00~21:00	ドイツのボードゲーム・カードゲームで遊ぼう！
2/22(土) 10:00~13:00	料理教室 (作るもの:大巻ずしなど)
2/25(火) 13:30~15:30	ゲノム編集：SF から現実への道
2/25(火) 14:00~15:30	“被災時下でのトイレ”生活問題に構える(「想定外を想定できる」ための防災減災リテラシー協働啓発)
2/27(木) 10:30~11:30	やさしいヨガ



HPはこちら

FM GUNMA アナウンスセミナー

トーク&ナレーション講座

水曜 10:30 ~ 12:00

PTAや会議等、人前で話す機会が多い方や、読み聞かせを行っている方、コミュニケーション力を高めたい方など、平日の午前中に受講したい方にオススメの講座です。

アナウンス講座

木曜 19:30 ~ 21:00

発声・発音・滑舌やアクセント、イントネーション等、話し方、読み方を基礎から学びます。人前で話す機会が多い方、ビジネスマナーを身につけたい方、プレゼンや司会をする方、面接試験にそなえたい、プロ司会者やアナウンサーを目指す方などにオススメです。



講師：清水由美

講師：高橋のり子

講師：新木睦子

講座の内容・お申し込みは **WEB サイトをチェック!**
<https://www.fmgunma.com>



お問い合わせ
アナウンスセミナー事務局
027-230-1915

fm gunma 86.3



「令和7年度高齢者活躍企業コンテスト」のご案内

働くことを希望する高齢者が、年齢にかかわらず生涯現役でいきいきと働けるための職場づくり(雇用管理や職場環境改善)のために企業が行った創意工夫事例を募集中です。

多数のご応募をお待ちしております。

応募資格 高齢者が65歳以上になっても働ける制度を導入し、高齢者が持つ知識や経験を十分に活かして、いきいきと働くことができる環境となる創意工夫がなされていること、及び、労働関係法令に関して重大な違反がないこと など

応募締切 令和7年2月28日(金)

応募先

独立行政法人高齢・障害・求職者雇用支援機構群馬支部
高齢・障害者業務課

〒379-2154 前橋市天川大島町130-1 Tel. 027-287-1511

※ 応募に関する詳細は、当機構のホームページをご覧ください。

(URL) <https://www.jeed.go.jp/elderly/activity/activity02.html>



主催

厚生労働省、独立行政法人高齢・障害・求職者雇用支援機構(JEED)
(高齢者雇用に関する各種助成金についてもぜひご活用ください。)



会員限定 経営に役立つ「WEBセミナー」のご案内

前橋商工会議所では、会員事業所の皆様の経営を、インターネットを通じてサポートする、**会員限定**のWEBセミナーを無料で提供しております。

視聴は前橋商工会議所のホームページからお入りいただけます。ご利用にはIDとパスワードが必要となりますので、登録フォームより申請ください。

(※本サービスのコンテンツ及び配信システムは株式会社ブレン(東京都港区)の提供になります)

ご利用にはIDとパスワードが必要です。
ご登録はこちら



人気セミナー



前橋商工会議所女性会活動報告 群馬県商工会議所女性会連合会合同忘年会 ミュージカル劇団アラムニーA's 公演を開催!

12月2日(月)、前橋商工会議所女性会主催で県内女性会合同忘年会が開催されました。前半はミュージカル劇団アラムニーA'sが情熱的な公演を披露し、観客を魅了しました。

後半の懇親会では、来賓に群馬県産業経済部 木村産業戦略室長、女性会の会員である小川前橋市長、金子会頭を迎え、経済や地域社会について活発な意見交換が行われ、親睦を深める場となりました。



令和7年 前橋初市まつり開催のお知らせ

1617年に始まり、400年を超える歴史と伝統を誇る「前橋初市まつり」を令和7年も開催いたします。前橋八幡宮境内では古だるまを供養する「お焚き上げ」に始まり、本町通りの仮宮へ市神様を移す「渡御の儀」を行います。本町通りでは福だるまをはじめとする縁起物や食べ物の露店が数多く軒を連ねます。例年、縁起物を買求める人々で賑わう前橋を代表する新春の風物詩です。皆様のご来場をお待ちしております。

開催日時 令和7年1月9日(木) 10:00~20:00

※交通規制時間9:00~22:00

開催場所 国道50号(本町一丁目~五差路)及び前橋八幡宮境内

お問合せ 前橋初市まつり実施委員会

(前橋市まちづくり公社まちづくり推進課内)

Tel. 027-289-5565

H P <https://suishinka.maebashi-cc.or.jp/matsuri>

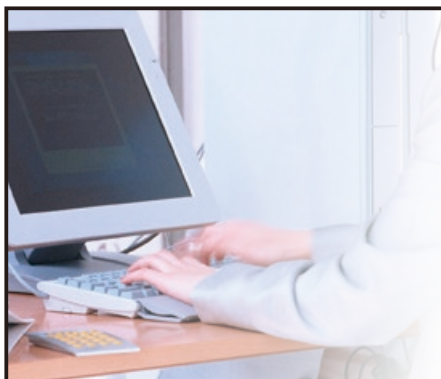

不動産の価値を評価

有限会社 **石川不動産鑑定士事務所**

不動産鑑定士 石川 直美

不動産鑑定士 石川 健太郎

〒379-2154 前橋市天川大島町1-3-2

TEL.027(225)0348 FAX.027(225)0349



前橋市からのお知らせ

前橋版電子地域通貨「めぶくPay」累計決済額が 21億円を超えました！

前橋版電子地域通貨「めぶくPay」、累計決済額が21億円を突破しました！日頃からのご利用に心より感謝申し上げます。現在、「めぶくPay」の利用者には、いつでも3%ポイント還元を実施中です。使ってお得な「めぶくPay」のご利用がますます増えています。

加盟店舗として「めぶくPay」を導入することで、集客アップのチャンスも広がります。導入にかかる手数料や決済手数料は引き続き0円で、費用面での負担は一切ありません。また、導入も簡単に店頭で二次元コードを置くだけで始められます。さらに、決済額は前橋市が負担するため、店舗にはそのまま全額入金され、入金も月2回とスムーズに行われます。

「めぶくPay」の加盟店が増えれば増えるほど、地域全体での利用額が拡大し、市内商業のさらなる活性化につながります。加盟店のご登録は、公式ホームページから行えますので、ぜひ、この機会に加盟店に登録しませんか。詳しくは下記まで。

問合せ先

めぶくPayコールセンター(平日9:00~17:00) Tel. 050-8890-9406

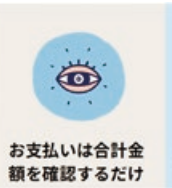

めぶくPay
ご登録・公式HPはこちら

お問合せ：にぎわい商業課 商業振興係 Tel. 027-210-2188

前橋市中小企業退職金共済制度等加入促進補助金

中小企業退職金共済制度に新規加入した企業へ補助金を交付します。該当企業へ通知を1月下旬に送付しますので、申請期間内に申請してください。

●補助金の交付対象等

- (1) 対象 令和5年2月から令和6年12月に初めて制度に加入した企業の加入時の従業員掛金。令和7年1月以降の加入は対象外です。
- (2) 対象期間 共済契約締結月から起算して12か月
- (3) 補助率 掛金の100分の20
- (4) その他 申請時に在職していない従業員の掛金は、補助金の対象となりません。また共済契約を解約及び掛金が未納の場合も対象外となります。

●申請期間

令和7年2月3日(月)~2月14日(金)

お問合せ：産業政策課 雇用促進係 Tel. 027-898-6985

前橋市議会議員選挙の投票日

前橋市の未来を決める大切な選挙です。選挙公報などで立候補者の政策等をよく確認し、必ず投票しましょう。詳しくは、前橋市選挙管理委員会事務局のホームページをご覧ください。

●投票日及び投票時間

投票日 令和7年2月9日(日)

投票時間 午前7時～午後7時(三夜沢赤城神社氏子会館・西大河原集落センターは午後6時まで)

●投票できる人

平成19年2月10日以前に生まれた人で、令和6年11月1日以前から本市の住民基本台帳に引き続き記録され、選挙人名簿に登録されている人

●投票所

市内98か所 ※ご自分の投票所は、投票所入場券をご確認ください。

●期日前投票

期間 令和7年2月3日(月)～2月8日(土)

場 所	時 間
前橋市役所1階市民ロビー	午前8時30分～午後8時
各支所・各市民サービスセンター 前橋プラザ元気21(3階)	午前9時～午後8時

●移動期日前投票

場 所	期間・時間
児童文化センター駐車場	2月4日(火) 午前10時～正午
市立前橋高校駐車場	2月4日(火) 午後3時～午後6時
けやきウォーク前橋 (2階 けやきホール)	2月5日(水)～2月8日(土) 午前10時～午後7時



選挙管理委員会
HPはこちら



市議選HPは
こちら

お問合せ：選挙管理委員会事務局選挙係 Tel. 027-898-6742

産学官金共創 ぐんま未来イノベーション会議2024 日商名誉会頭 三村氏 人口減少を語る

「産学官金共創ぐんま未来イノベーション会議（実施委員会会長 曾我孝之）」は、産学官金が互いに連携し、イノベーションの加速によって地域力の向上、地域社会及び経済の活性化に向けた事業を遂行することを目的に、群馬大学、前橋工科大学、共愛学園前橋国際大学、群馬県商工会議所連合会、前橋商工会議所が主催となり令和3年より開催されている。

本年は、去る11月19日（火）、「『人口戦略』とイノベーションによる社会課題の解決～未来に向けて産学官金共創で「共育（ともいく）社会」を推進しよう』を総合テーマに、日本の大きな社会課題である人口減少への対策に、産学官金で取り組むことの重要性について議論を交わすため、以下の事業を行った。



挨拶する当所曾我名誉会頭

《特別講演会『人口問題の取組みの概要とその意義』

講師：三村 明夫 氏（人口戦略会議 議長・日本商工会議所 名誉会頭）》

「人口戦略会議」の議長を務める三村明夫日本商工会議所名誉会頭より「人口問題の取組みの概要とその意義」と題してご講演を頂いた。議論に議論を重ねた上で策定された「人口ビジョン2100－安定的で成長力のある8,000万人国家へー」を基に、将来の経済活動に大きな影響を与える「人口減少」問題を我々の現代一人ひとりが「自分事」として捉え、行動することが極めて重要であるとの力のこもったメッセージに対して、経済界、行政、関係機関から参加した320名が理解を深めた。



特別講演では三村明夫日本商工会議所名誉会頭にご講演いただいた



人口戦略会議 編著『地方消滅2 加速する少子化と新たな人口ビジョン』では特別講演の内容が語られている。

《講演会》

これまで議論してきた「イノベーション」と官民で共創する「未来」をつなげ、地域課題の解決とビジネスをマッチングさせることでウェルビーイングなまちづくりと地域経済に活力をもたらす方法について、経済産業省中小企業庁経営支援部 技術・経営革新室参事官補佐 金光百菜氏から「地方・中小企業を巡る状況と中小企業庁の取組について」、文部科学省科学技術・学術政策局 産学連携・地域振興課長 池田一郎氏からは「地域イノベーションの創出に向けた文部科学省の取組について」と題して、国が進めている政策等の最新情報が提供された。

《分科会 -パネルディスカッション-》

各主催機関が企画担当したパネルディスカッションでは、様々な専門分野からスピーカーを招聘、参加者と議論を交わした。

01 「VR・メタバースが拓く未来社会」

ファシリテーター
青山 一真 氏（群馬大学 情報学部 准教授）
パネリスト
廣瀬 通孝 氏（東京大学 名誉教授）
上田 泰成 氏（新潟県三条市 副市長）



主管：群馬大学

02 「シニアのウェルビーイング戦略」 高齢者の若者依存を軽減するために

ファシリテーター
今村 一之 氏（前橋工科大学 学長）
パネリスト
白尾 智明 氏（アルメッド㈱ 代表取締役・前橋工科大学 客員教授・群馬大学 名誉教授）
山口 智晴 氏（群馬医療福祉大学 リハビリテーション学部 副学部長・教授）
小田垣雅人 氏（前橋工科大学 生命工学領域 准教授、ライフモジュール 代表取締役）



主管：前橋工科大学

03 「人口減少社会における 企業イノベーション」

ファシリテーター
書 圭嗣 氏（共愛学園前橋国際大学 国際社会学部 専任講師）
パネリスト
池島 政広 氏（(一社)アジア経営戦略研究所 代表理事）
馮 麗萍 氏（ウィングロボティクス㈱ 代表取締役社長）
宮崎 了一 氏（JETRO（日本貿易振興機構）群馬 所長）



主管：共愛学園前橋国際大学

04 「“小さなイノベーション”と “共感”が地域に活力をもたらす」

ファシリテーター
五十嵐克也 氏（日本商工会議所 理事・企画調査部長）
パネリスト
伊奈 友子 氏（中小企業庁 経営支援部 商業課長）
久米 信行 氏（久米繊維工業㈱ 相談役、iU 情報経営イノベーション専門職大学 教授）
横山 暁一 氏（NPO 法人 MEGURU 代表理事）



主管：前橋商工会議所

その後の交流会では、多くの参加者が名刺交換や自社PRを行うなど、異業種交流や企業間マッチングに活用いただいた。また、展示コーナーでは、企業ブースや各支援機関、行政や金融機関に加え、大学関係のブースを設置することで、それぞれの事業内容を紹介した。

結びに、開催に向けて多くの関係機関の皆様からのご理解・ご支援に対して心より御礼申し上げます。



HPはこちら

HOME ALSOK みまもりサポート

離れてお住いのご両親に安心を

緊急時のかけつけ



ボタンを押したときにかかけます

日常の健康相談



相談ボタンを押すと健康相談を受けられます

ライフリズム監視



一定時間センサー反応がないとかかけます

《料金表》

(税込)

契約形態	月額料金	工事費	機器費
お買上げ	2,200円	18,645円	72,820円
レンタル	3,432円	18,645円	-
ゼロスタート	3,751円	-	-

※センサー数の増減により金額の変動がございます



ALSOK 群馬株式会社営業部
〒371-0854 前橋市大渡町 2-1-5
TEL027-252-5454
FAX027-251-8388

社内のセキュリティ対策は出来ていますか？

改正個人情報保護法により個人情報の漏えいが発生した際に報告の義務が生じます。
これにより企業は新たな対策が必要となります。

① 個人情報が漏えい、またはその恐れが発生した場合…

- ・ご本人への通知
- ・個人情報保護委員会への報告 **➡ 義務化!**

② 報告は「速報(概ね3~5日以内)」と「確報(30日以内)」の2段階が必要。

- ・報告書作成には専門知識が必要。通常の社員での作成は不可能。専門家へ依頼せざるを得ません。
- ・調査費用は、1台約100万円。感染端末が多いほど調査費用は膨大に!



③ もし、違反した場合…悪質な場合は、社名公表へ!

罰則	個人	法人
措置命令違反	1年以下の懲役または100万円以下の罰金	1億円以下の罰金
報告義務違反	50万円以下の罰金	50万円以下の罰金(変更なし)
個人情報データベース等の不正流用	1年以下の懲役または50万円以下の罰金(変更なし)	1億円以下の罰金

セキュリティ対策は、まず UTM をお勧めします!



万が一、社内の端末がウィルスに感染しても外に出さない、悪意のあるサイトへの接続をブロックするなど、UTM はインターネットの**出入口対策**として有効です。

安心してお使いいただくための**ワンストップサポート**を提供します。

設置・設定

ヘルプデスク

リモート保守

オンサイト保守

監視サービス

定期レポート



株式会社シャープドキュメント富士

〒371-0023 前橋市本町2-11-2 富士オートビル6F TEL:027-220-5022(代) 担当:安田





..... こっそり教える

社長のおすすめ



◎
全9種類のワールドスパイスのほか、パティの追加など、
自分の好みのバーガーにカスタマイズ出来ます!!



マチダコーポレーション(株)
町田社長の
おすすめ!



フレッシュネスバーガー アトイスコート前橋店

前橋協立病院北側にあるハンバーガーショップ。店内にはテラス席やペットも安心のリードフック付きの席も用意されており、自社生産の安心安全な野菜やパティを使用し、注文が入ってから手作りする。出来立てを提供することに妥協はない。全国のフレッシュネスバーガーの最も優秀な店舗に送られる「FRESHNESS QSCAWARDS 2023」では、全国第1位を受賞した。



MENU
1 クラシックバーガー+プレミアムセット
640円+590円

通常サイズ2倍以上のお肉の旨味とシャキシャキな野菜はボリュームたっぷりながら、ペロッと食べられる!

MENU
3 フライドチキン
(骨なし) 280円

サクサクのフライドチキンは1口噛むと中から肉汁があふれ出す。

MENU
2 揚げたてチュロス(チョコソース)
+レギュラードリンクセット
480円+250円

シナモンシュガーの香り広がるチュロスは温かいコーヒーと相性がぴったり!チョコソースにディップするのもオススメ!



店舗情報

- 📍 前橋市天川原町2-41-1 アトイスコート1階
- ☎ 027-210-6602(店舗)
- 🕒 (平日)11:00~20:00(L.O. 19:40)
(土日祝)10:00~20:00(L.O. 19:40)
- 🏠 なし※年末年始等の定休日・営業時間はホームページをご確認ください。
- 🌐 <https://search.freshnessburger.co.jp/detail/3033365/>

イタリア料理ランゴスタ

店内には、アンティーク好きな店主が集めたオールやコンパスなど海を感じるアイテムが飾られ、こだわりの空間を演出。ランチタイムには、石焼窯で焼くピッツアや丁寧に仕上げられたスパゲッティが人気で、ママ友の集いやファミリーでにぎわう。スパゲッティやピザの定番から肉・魚料理、グラタンまでと迷ってしまうほどメニューが豊富。



◎
(株)真柄鉄工所
真柄社長の
おすすめ!

◎
たっぷりの海の幸、ニンニク、鷹の
爪が良い刺激でやみつきに!



MENU
1 娼婦風
1,190円
不動の人気ナンバー1メニュー。自家製トマトソースと海の幸が細面に絡む一品。



MENU
3 ベルデューラ・エ・
プロシュート
1,550円

生ハムと野菜、生地の食感が絶妙な一品。

MENU
2 牛ほほ肉のマデラワイン
風煮込み
1,880円

一昼夜煮込んだ牛ほほ肉はフォークでほろりと崩れる柔らかさ。

店舗情報

- 📍 前橋市北代田町36-10
- ☎ 027-235-5555
- 🕒 平日11:00~15:00(L.O. 14:30)
17:00~21:00(L.O. 20:30)
- 🏠 毎週木曜、第3水曜(祝祭日は営業)ホームページをご確認ください
- 🌐 <https://www.langosta.jp/>



会員ひろば

—あなたの会社や商品を紹介しませんか?—

飲食観光部会 No.93441

株式会社上州和彩 うなぎよしもと



前橋市唯一の浜名湖漁業提携店

当店は浜名湖から直送される活鰻を使い、開店から40年以上継ぎ足したさっぱりとした中にもコクのあるタレで職人が焼き上げる鰻を提供しています。

最上位ランク「雅」を食べたお客様からは、口の中で溶けたと言われるほどのやわらかさ。

浜名湖産特有の脂の乗ったうなぎは絶品です。またテイクアウトも対応可能。

また、4名様程の入る個室から30名様程まで入る宴会場もあり、大切なお客様への接待や、忘・新年会や歓迎宴会などへ対応する宴会コースもご用意しております。

特に、他では食べられない鰻尽くしコースは大変喜ばれております。

ぜひ一度、当店の鰻をご賞味ください。



住所 前橋市南町3-7-6

定休日 月曜日・火曜日の夜

営業時間 11:00~L.O. 14:00
17:00~L.O. 20:00

TEL 027-223-6869

HP <https://unagi-yoshimoto-maebashi.gorp.jp>

工業部会 No.93459

関東住設産業株式会社



前橋で造るシステムキッチン・洗面化粧台

当社は、芳賀東部工業団地に工場を設置し40年近くになります。

2020年(令和2年)4月に永大産業(東証スタンダード)グループに加入し、新たな再出発を致しました。

システムキッチン・洗面化粧台の製造には長い歴史を持ち、一方で令和の時代に新たな会社として再出発した二刀流の会社です。

地元密着型企业を目指すとともに、新たな未来型企业へと変身すべく、日々取り組んでいます。

前橋市内にシステムキッチン・洗面化粧台を製造している会社があったことをご存じでしたか?



住所 前橋市小坂子町923番地2

定休日 土・日・祝日

営業時間 8:20~17:25

TEL 027-269-1177

FAX 027-269-1004

HP <https://www.kanto-js.co.jp>

掲載
無料!!

~「会員ひろば」にて会社をPRしてみませんか~

「会員ひろば」では、会員の皆様を毎月ご紹介しております。
貴社の商品や各種サービスについて自由にPRできますので、ぜひご活用ください。

お申し込みは
WEBから➡



新会員のご紹介

事業所名	所属部会
(有)ユアサ不動産	理財部会
(株)Cococara	小売商業部会
(同)Armonia	小売商業部会
スタイル shri	専門・文化部会
焼肉 RAN 韓国料理	飲食観光部会

事業所名	所属部会
Photo hitosuji	情報メディア部会
CUELPO(同)	サービス部会
(株)相川管理	建設部会
YUMOTO(株)	交通運輸部会
t.c.brand	工業部会

キタカんだより



北関東自動車道で前橋市から宇都宮市へは1時間30分、水戸市へは2時間30分で
ひとつ飛び！絶景やグルメ、体験など北関東ならではの魅力がたくさんあります！
急に思い立ったお出かけや旅行など気軽に楽しみませんか？
本コーナーでは、水戸と宇都宮の商工会議所から、それぞれの地域情報をお届けします。

宇都宮市

次世代型路面電車LRTで過ごす特別な時間 ライトライン貸切運行

芳賀・宇都宮LRT(愛称:ライトライン)は開業452日目となる2024年11月19日に累計利用者数が600万人に到達しました。公共交通機関としてだけでなく、新たな宇都宮のシンボルとして大注目のライトライン。実は貸し切ることができます。貸切運行を希望する方は二次元コードリンク先から注意事項をお読みの上、申込フォームからお申し込みください。

◆ライトライン貸切運行

- 税込料金** 片道行程40,000円 往復の場合、80,000円
※乗車される人数の半数以上が小児の場合、運賃は半額となります。
・乗車停留場、降車停留場にかかわらず均一料金です。
・貸切最大人数は160名です。

貸切可能区間

宇都宮駅東口停留場～芳賀・高根沢工業団地停留場間の任意の停留場

- 貸切可能時間帯** 平日：10時～16時の間
休日：8時～20時の間



©宇都宮ライトレール(株)承認済



◀注意事項と申込フォームはこちら

お問合せ 宇都宮ライトレール株式会社 Tel. 0570-011-177

水戸市

『近藤亜樹：我が身をさいて、みた世界は』展

ダイナミックな筆使いや力強い色彩など、エネルギーに満ちた絵画で知られる画家・近藤亜樹による個展です。新作を中心に、絵画の力と「生きること」のつながりに迫ります。

- 期間** 2025年2月15日(土)～5月6日(火・振)まで
時間 10:00～18:00 (入場は17:30まで)
休館日 月曜日(祝日の場合は翌日)
場所 水戸芸術館現代美術ギャラリー
入場料 一般900円、団体(20名以上)700円
※高校生以下/70歳以上、障害者手帳などをお持ちの方と付添の方1名は無料

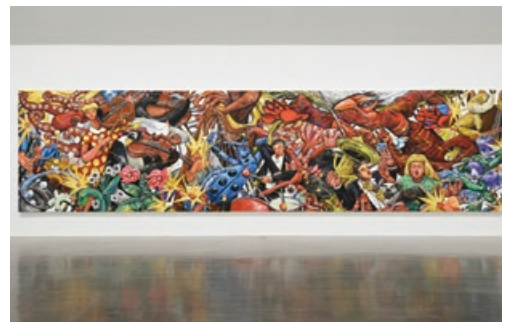

近藤亜樹《ザ・オーケストラ》2024年
©The artist, Courtesy of ShugoArts.
撮影：武藤滋生



◀ホームページはこちら

お問合せ 水戸芸術館 〒310-0063 茨城県水戸市五軒町1-6-8
Tel. 029-227-8111 <https://www.arttowermito.or.jp/>

前橋商工会議所会報 糸都

令和7年1月号 第641号

発行所 前橋商工会議所
発行人 会頭 金子昌彦
企画・編集 広報・広聴委員会
制作 産業政策部
〒371-0017 前橋市日吉町1丁目8番地1
Tel.027-234-5111(代)
E-mail: kouhou@maebashi-cci.or.jp
URL:[http:// www.maebashi-cci.or.jp/](http://www.maebashi-cci.or.jp/)
印刷所 朝日印刷工業株式会社

「糸都」について皆様の声をお寄せください。こちらから→



編集後記

令和7年が皆様にとって実り多く輝かしい一年となりますよう祈念申し上げます。昨年は元日早々に能登半島を襲った震災に始まり、各地で豪雨による被害が発生しました。未だに不自由な避難生活を続けられている方が大勢いらっしゃいます。今年こそ災害のない穏やかな1年になってもらいたいと願うばかりです。これからの1年が平穏な年になってほしいとの思いも込め、年初には毎年、干支で占う運勢を見ることが習慣となりました。今年の干支「乙巳(きのとみ)」は、社会的変革や再生の年と言われる、巳を象徴するエネルギーにより社会全体で新しい流れが生まれ、古い価値観やルールが終わる転換期になるとのことです。AI技術やDX、エネルギー、医療の分野などでゲームチェンジとなるような技術的革新が起こるかもしれません。ただ足元では、攻撃的な政策で同盟国とまでも駆け引きを行おうとする新大統領の誕生に不安を感じざるを得ません。変えてはならない価値観やルールもあると思うのですが…。明るい未来へと導く変革の年になることを願います。(稲田)

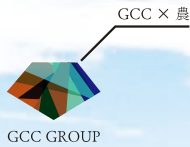

50年以上にわたって
自治体の情報システムに携わる
ジーシーシーを核とした
ジーシーシーグループは、
進化するテクノロジーを使い、
農に関わるあらゆる分野の効率化に向けて
ITサービスの研究開発を行っています。
持続可能な農業 を目指し、
地域社会の発展を広く支えていきます。



食を支える人たちに

「いただきます」
踏み込んでみて、知ることがある。
今日、わたしたちが口にした朝食には、
たくさんの人たちが関わり、
たくさんの人たちの想いが詰まっている。
その想いのひとつになる。
食を支える人たちのために、私たちのITを使って。



わたしたちは願う

2022年に始めた農業。耕作も定植も手探りで、思うように収穫できない。収穫した作物の販売も手探りで、期待どおりに売れていかない。農業に関わる多くの人に助けられ、何とか成り立っている。今度は、わたしたちが助ける側になる。
わたしたちは、ITの力で農業に携わる人たちの希望になり、地域社会が潤っていくことを願っています。

わたしたちは動く

生産の中で収集したデータや、生産者の方たちの知恵が結集するコミュニティとして、各種イベントやセミナーに参加できるメタバース空間を2024年にオープン予定。群馬ならではの食品を集めたECサイトには、地元群馬の商品を順次拡充しています。
わたしたちは、この群馬の地で農業の生産から販売までを支援していきます。

ジーシーシーアグリテックの
ネットショッピングはこちら ▶



GROUP
SYNERGY

(株)ジーシーシー
前橋市上大島町96

(株)ジーシーシーデータソリューション
前橋市天川大島町1180

(株)ジーシーシー自治体サービス
前橋市三俣町2-11-10

(株)ジーシーシースタッフ
高崎市旭町34-5 旭町ビル5階

(株)ジーシーシーアグリテック
前橋市上大島町96

アクエル前橋 貸し会議室

Conference Room

JR 前橋駅北口より徒歩1分 の好立地 (立体駐車場も完備)
 大小 2 部屋の貸し会議室は、会議・セミナー等さまざまな用途に最適です

会議室 -A

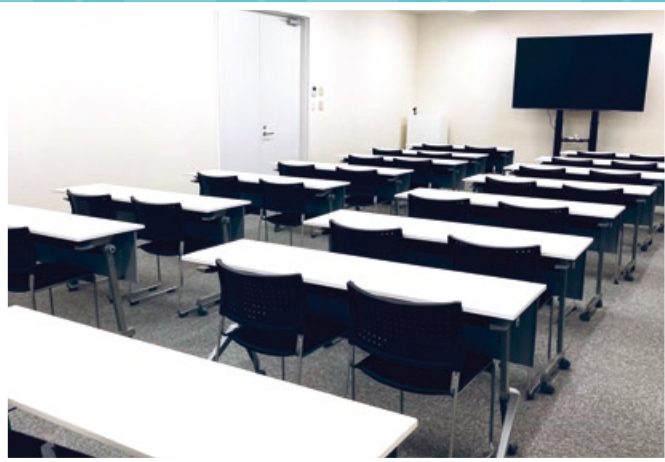

人数：32名 (127㎡)

中小規模のミーティングやセミナー等に最適です

会議室 -B

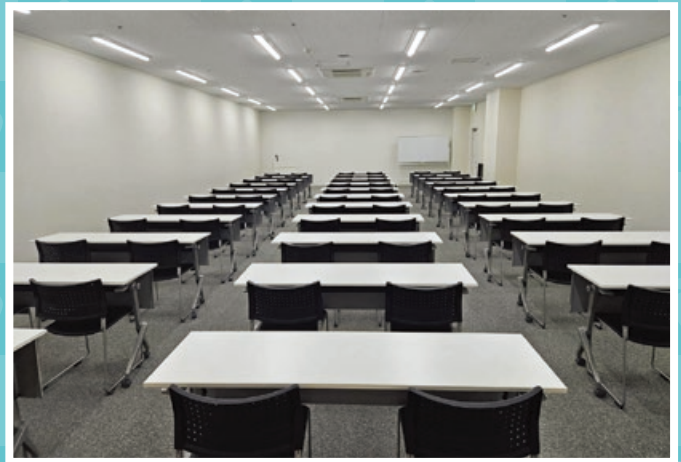

人数：70名 (172㎡)

会議、セミナー、ミーティングや研修会・試験等に最適です

料金・サービス

※料金は全て税込みです

	午前 (8:00~12:30)	午後 (13:00~17:30)	夜間 (18:00~22:00)
会議室 A (人数32名)	8,800 円	8,800 円	8,800 円
会議室 B (人数70名)	11,800 円	11,800 円	11,800 円

- フリー Wifi、演台、ホワイトボード完備
- インターネット専用回線、プロジェクター、マイク、スピーカー、85型液晶モニタ(会議室A専用)のオプションも選べます
- お弁当やケータリングサービスの手配承ります



お問い合わせ

027-226-1800 (代表)
 (平日 9:00 ~ 18:00)

所在地 群馬県前橋市表町 2 丁目 30-8

アクエル前橋 2F

営業時間 8:00 ~ 22:00

ホームページ <https://aqeru.rsvsys.jp/>

ご予約はコチラから！▶



2F 貸し会議室

