

[No.657]

5

May.2026

前橋商工会議所会報

糸都

いと

特集

まちなかがおもしろい vol.3

— 挑戦が生まれるまち、前橋 —

前橋商工会議所 令和8年度事業テーマ

"もっと身近で、ともに歩む存在へ" ~地域の Well-being を支える力に~

Towa Big Advance

事業主様の本業支援をサポートする多機能なWEB最新サービス

スマホ対応
ios / Android共通
[無料ダウンロード]



Big Advanceとは?
QRコードをスマホで読み取り
動画をご覧ください!



基本料金 月額 3,300円(税込)

※お支払方法は「クレジットカード」
※新規登録は「当行WEBサイト」
又は右記QRコードより!



Towa Big Advanceのサービス

会員企業さま向け



ビジネスマッチング

大手企業や会員企業をつなぎ
ニーズに応じたマッチングがス
ムーズに行えます!



ホームページ作成機能

自社事業・商品情報をWEBで
発信するホームページが簡単に
作成できます!



ちゃんと請求書

インボイス制度に対応したクラ
ウド型請求書発行システムが利
用できます!
※別途、利用料金がかかります。



士業相談

登記や契約書作成、許認可取
得など経営課題を専門家に気
軽に相談できます!



情報・メディア機能

補助金・助成金情報やセミナー、
ニュース配信など各種メディア
の情報を集約、閲覧できます!



その他機能

☆安否確認システム
☆ビジネスチャット(社内)
☆人材情報サイト
☆オープンイノベーション

会員企業の従業員さま向け

『FUKURI』福利厚生サービス機能



▶従業員の方に喜んでいただけるように福利厚生や
特別ローンなどのサービスを提供します。

☆従業員さまは、
グルメ・旅行・レジャー・ショッピングなど数多くの
人気クーポンが利用できます!

☆会員企業さまは、
自社でクーポンを発行して集客支援ツールに!
従業員の方へ福利厚生の一環で利用を!!



ふれあいバンク

TOWA 東和銀行

お申し込みはこちら!
スマートフォンなどで
QRコードを読み取ってください。





オペラを地域の日常へ

前橋に広がる歌の力

文: 奈良のりえ



© Naoko Nagasawa

オペラ『アイダ』アムネリス役

ピアノ講師だった母の影響で、幼いころから「音」に囲まれた環境だった。気が付けば、ピンクレディーを歌って踊っていたという。

前橋女子高校時代、音楽部を立て直し、群馬大学教育学部では文化祭実行委員長やジャズ研の立ち上げに奔走。

そんな松原さんに転機が訪れる。アルバイト先の飲食店でピアノの弾き語りをしていたある日、客で訪れた経営者の方から「歌を究めたいなら海外留学に使える奨学金がある」と教えてもらい、その言葉が松原さんを突き動かした。

オペラの本場、イタリアミラノで本格的にオペラを学び、伝説のオペラ歌手コッソット先生に師事。プロデビューもイタリアで果たした。

2014年にピアニストの聡さんと結婚。「日本オペラ協会」や「藤原歌劇団」の公演で活躍の場を広げる。コロナ禍ではパンデミックに見舞われながらも、主役級の役を見事に演じ切る。「トロヴァトーレ」(アズチエーナ役)は念願の役として今でも心に残る。

しかし、次なる転機が松原さんを襲った。2022年から3年立て続けに手術を経験。

「大病がきっかけで目覚めた」という。昨年、「蝶々夫人」で韓国デビューを果たすなど、新たな扉が開く飛躍的な年となった。

座右の銘は、詩人トリルツサの「セ・イン スイステイ(執拗に挑み)、エ・レズイステイ(耐え抜けば)、ラッジウンジ(到達し)、エ・コンクイステイ(勝利する)」。

夢は「市町村ごとにオペラを開催すること、クラシックファンを増やすこと」。現在、前橋で5歳から80代までの受講生が松原さんのレッスンを受ける。今日も松原さんは、前橋にオペラの魅力を届け続けている。

Profile

メゾソプラノ歌手
藤原歌劇団団員 日本オペラ協会会員

まつばら ひろみ
松原 広美

1974年生まれ、前橋市出身・在住。東京芸術大学大学院修了。ミラノ・ヴェルディ音楽院卒業。5年間伊留学し、伊政府・文化庁より助成を得る。10年間二期会に所属。



日本オペラ振興会移籍後活躍著しく、日本オペラ協会「紅天女」「キジムナー」「源氏物語」、藤原歌劇団「トロヴァトーレ」「ファルスタッフ」等で主役級を演じる。昨年「蝶々夫人」で韓国デビュー。上毛芸術文化賞、企業メセナ群馬両受賞。第1回ロシア声楽コンクール第1位。まえばしラジオ 84.5MHz『松原広美と聡の前橋おんがく倶楽部』に出演中。

特集

03 まちなかがおもしろい vol.3
挑戦が生まれるまち、前橋

01 MAEBASHI 旬人
メゾソプラノ歌手 藤原歌劇団団員 日本オペラ協会会員
まつばら ひろみ
松原 広美

10 会議所活用 DO!
「健康経営」で、社員と会社を元気に！
～目指そう！「健康経営優良法人認定」～

12 知りたい！まえばし NOW!
赤城山の新しい「過ごし方」が始まります！
「ほぼの駅 AKAGI」「スノーピーク赤城
キャンプフィールド」開業！

14 専門家の引き出し
【連載企画】
地域社会の発展と福祉に貢献する『知的創造拠点』
前橋工科大学を知る
第7回 地域企業と連携した新たな特産品開発

18 INFORMATION
22 前橋市からのお知らせ
24 トピックス
26 PickUp! 前橋グルメ
こっそり教える社長のおすすめ
27 会員ひろば／新会員のご紹介
28 キタカンだより／編集後記



© Naoko Nagasawa



表紙写真

前橋のまちなかでは今、新しい挑戦が次々と生まれている。空き店舗の活用や新規出店、イベントなど多様な取組がまちに新しい景色を生み出している。その一つが、まちなかの通りを会場に開かれる「風街夕やけマルシェ」。飲食や物販など多彩なお店が並び、夕暮れの商店街をにぎやかに彩る。写真はオリオン通り商店街での開催の様子。テーマは「お酒と音楽と古着」。前橋で蒸留されたジンや古着選びを楽しみながら、一期一会の交流が生まれている。
(撮影場所:オリオン通り(前橋市千代田町))

前橋商工会議所会報

糸都

まめ 繭から糸を紡いでつくれる生糸。たくさんの人たちが関わり、知恵と技術で撚られて、人にやさしく、美しく、そして強い絹となる。明治・大正・昭和と世界に良質な生糸ブランド名“マイバシ”の生産で栄華を誇った生糸の市「前橋」前橋商工会議所は、会員のニーズや意見をくみとり、少しずつ太い絆に変え、紡いでいくことで地域経済の発展と暮らしやすい県都・前橋づくりに努めていきます。

題字 前橋商工会議所 会頭 金子 昌彦



印刷過程で有害な廃液が出ない水なし印刷方式で印刷しています。

前橋商工会議所WEB

前橋商工会議所 検索 <https://maebashi-cci.or.jp/>

セミナー・イベント・催事情報などお届けしています



登録は、こちらから



<https://forms.gle/pWmMwfipY4UmHksZ7>

商工会議所からビジネスに役立つ情報等を配信



Facebook公式ページ



<https://www.facebook.com/maebashicci/>

Facebookもご覧ください





前橋のまちなかでは、今、新しい挑戦が次々と生まれ、空き店舗の活用や新しいお店の開業、イベントやプロジェクトなど、さまざまな取組がまちに新しい景色をつくりはじめている。

その背景には、挑戦する人を応援する動きの広がりがある。行政だけでなく、地域の経営者、まちに関わる人たちが応援団となり、新しい挑戦を後押しする仕組みをつくっている。魅力あるまちには人が集まり、人が集まることで地域が活性化し、経済や暮らしの豊かさにつながっていく。

本誌『糸都』の特集で「まちなかがおもしろい」を取り上げるのは今回で3回目。本特集では、まちなかの新しい挑戦を応援する取組として「mebuku PITCH」を紹介するとともに、挑戦を支える支援制度や新しく生まれた店舗など、前橋のまちなかで起きている変化をお届けする。

ぜひ前橋のまちなかに足を運び、その変化を感じてほしい。

まちなかの挑戦を応援する仕組み

個性的な挑戦者を求む

[mebuku PITCH]

前橋の未来を見据え、民間の立場からまちづくりに取り組む団体が一般社団法人太陽の会である。その中の開業支援部会が2025年から実施しているのが、まちなかで事業に挑戦する起業家を応援するピッチイベント『mebuku PITCH』である。起業家が事業プランや思いを発表し、審査や支援を通じてその挑戦を後押しする取組である。



第1回 mebuku PITCH 公開審査

取組が生まれた背景

この企画の背景には、前橋のまちなかにおける空き店舗の増加や事業環境の変化がある。中心市街地では、新しい担い手をどのように生み出していくかが重要な課題となってきた。そこで太陽の会では、行政の補助制度だけに頼るのではなく、地域の経営者が応援団となり、挑戦する起業家を地域全体で支える仕組みとして mebuku PITCH を立ち上げた。民間が主体となって起業を応援する点

民間が主体となる
起業支援の仕組み

mebuku PITCH は、前橋中心市街地及びその周

である。
が、この取組の大きな特徴

辺で事業に挑戦する起業家を対象としたピッチイベントである。応募者は一次審査を経て公開ピッチに登壇し、事業の魅力や将来性を発表する。審査結果に応じて奨励金が交付される仕組みとなっている。
(実施概要は左表の通り)

mebuku PITCH 実施概要

申請期間	随時 ※当年度の予算上限に達したら締め切りとさせていただきます。
対象者 (主な条件)	<ul style="list-style-type: none"> ・前橋中心市街地及びその周辺で新たに事業を始める方 ・前橋市の開業支援補助金等の交付決定を受けた方。 ただし、重点支援業種(※)の場合は不要。 ・太陽の会の広報にご協力いただける方 ※太陽の会が指定する重点支援業種 <ul style="list-style-type: none"> i AI・クリエイティブ関係業種 ii 消費税8%対象業種(肉屋、魚屋、八百屋、その他酒類・外食を除く飲食品提供店等) iii その他開業支援部会が相応しいと認める方(例 特別な受賞経歴がある方など)
審査方法	1次審査：応募フォームの書面審査、ピッチ面談、現地調査等により選定。 2次公開審査：公開ピッチ「mebuku PITCH」を行い、審査員らが奨励金額条件等を決定し提示。
交付金額	1次審査通過：原則10万円 ただし、重点支援業種(※)の場合は100万円 2次審査：0円～100万円(審査結果次第) ※ブロンズ30万円、シルバー50万円、ゴールド100万円
今後の開催予定	2026年5月19日1次審査、6月27日2次公開審査 / 2026年11月開催予定

お問合せ：詳細は二次元コードよりご確認ください
(一社)太陽の会 HP →



してみたい人へ。出店の場やイベント、支援制度など、チャレンジを後押しする主な取組をご紹介します。

無印良品 前橋中央通り商店街「一坪開業スペース」

無印良品 前橋中央通り商店街の店内の一面を「一坪開業スペース」として利用できます。こだわりの商品を店頭で販売するなど、小さく始めるチャレンジの場として活用できます。

場所 前橋市千代田町二丁目 7-14 1F
お問合せ 無印良品 前橋中央通り商店街
 Tel.027-212-3620
 E-mail : maecyu@muji.co.jp



《マチスタント》

マチスタントは「まちのアシスタント」として、前橋のまちなかで何かやってみたい方のお手伝いをしています。お気軽にご相談ください。

《まちなか開業支援補助金》

店舗や事務所を新たに開業する際、店舗等の改修や備品購入に係る経費の一部を補助。

《まちなかスモールビジネス支援補助金》

実店舗の開業に向け、空きスペースや公共空間等を活用してチャレンジ出店する際、その出店に係る経費の一部を補助。

お問合せ 前橋市にぎわい商業課 Tel.027-210-2188



マチスタント



まちなか開業支援補助金



まちなかスモールビジネス支援補助金



第1回目ブロンズ賞、特別賞を受賞した butterfly (ネイルサロン) 藤井里世氏



第2回目ゴールド賞を受賞した 本屋主紋 (本屋) 小澤亮太氏



第1回 mebuku PITCH 集合写真



第2回 mebuku PITCH 集合写真

これまで2回にわたって開催され、飲食店や書店、蒸留所、複合施設など様々な分野の事業プランが発表されてきた。既存店舗の再生や地域資源を生かした事業など、まちなかの可能性を広げる提案も多く見られ、mebuku PITCHを通じて新しい挑戦が生まれている。イベントの様子は太陽の会のYouTubeチャンネル「めぶくTV」でも紹介

まちなかに広がる挑戦の輪

され、挑戦者の思いや取組内容が発信されている。挑戦の循環が生まれるまちなかへ



めぶくTV

小さな挑戦が生まれ、それを地域が応援し、次の挑戦へとつながっていく。mebuku PITCHが目指して

いるのは、こうした挑戦の循環をまちなかに生み出すことである。起業家の挑戦と地域の応援が重なり合うことで、新しい活動や事業が芽吹き、前橋のまちなかの可能性が広がっていく。

(一社)太陽の会 開業支援部 部会長 樋口明氏



まちなかで新しいことに挑戦する人が増えることが、まちの面白さや活力につながっています。空き店舗やまちの使われ方が変わってきている今だからこそ、新しいアイデアや思いを持った人がまちなかに入ってくるのが大切です。mebuku PITCHでは、事業の内容だけでなく『なぜこのまちでやりたいのか』という思いを大事にしています。起業には大きなエネルギーが必要です。私たち自身も経営をしてきた立場なので、その大変さは痛いほど分かっています。だからこそ、これから挑戦しようとする人たちに、何か一つでも背中を押すきっかけをつくれたらうれしいです。周りに応援してくれる人がいるだけで挑戦のハードルは少し下がります。そうした環境をつくることも、この取組の役割だと思っています。イベントの中では、結果に悔しさをにじませる挑戦者の姿もありました。そのとき私は『悔しさは経営の原動力。悔しさをめぶかせたことが、この企画の一つの成果かもしれない』という話をしました。挑戦には成功もあれば悔しい経験もありますが、その積み重ねが次のチャレンジにつながっていくはず

です。前橋のまちなかには、まだまだ可能性があります。新しいお店や活動が生まれることで人が集まり、また次の挑戦が生まれる。そうした循環を少しずつ広げながら、これからもまちなかで挑戦する人を応援していきたいと思っています。

まちなかで「やってみたい」を応援する出店・開業サポート

まちなかで挑戦

まちなか工房 CHU-BORN

中央通り商店街にあるキッチンを利用して期間限定のカフェ営業等の飲食営業ができます。CHU-BORNには、冷蔵庫、電子レンジ等の厨房機器が揃っており、手軽にチャレンジの場として活用できます。

場所 前橋市千代田町二丁目 8-11
お問合せ まちづくり公社まちなか推進室
Tel.027-289-5565



風街夕やけマルシェ

飲食や物販など多彩な出店が並び、夕暮れの商店街をにぎやかに彩るイベントです。まちなかを一緒に盛り上げてくれる出店者を募集しています。

場所 前橋中心商店街 ※開催日によって場所が変わります。
お問合せ 風街夕やけマルシェ事務局
E-mail : info.kmym@gmail.com



MAEBASHIBOOST

商店街の空きスペースを活用し、事業者の出店でにぎわいを生み出すプロジェクト。キッチンカーのランチ出店や物販、サービス業など幅広く利用されています。

お問合せ MAEBASHIBOOST
実行委員会
(合同会社 AFTERWORK LAB 内)
Instagram DM



第1回 mebuku PITCH
ブロンズ賞・特別賞受賞

butterflower バタフラワー

ネイルでまちなかに彩りを

「花屋に行ったときのように明るく華やかな気持ちになれる、家に帰ってからも思わず見つめたくくなるような元気が出るネイルを届けたい」そんな思いから、2025年10月、前橋のまちなかにネイルサロン「butterflower」をオープンした藤井里世さん。



流行デザインの複製ではなく、お客様の“好き”を聞いて、ネイルアートに落とし込むことを大切にしている。

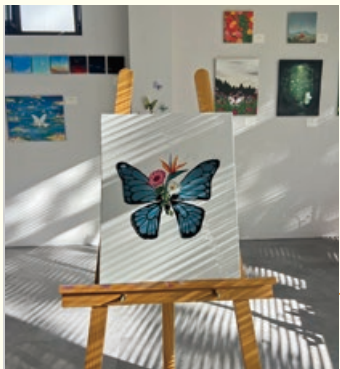

代表 藤井 里世 さん

サロンを「誰にも邪魔されず、遊びに来るような感覚で通える楽しい場所になりたい」と笑顔を見せる。高校卒業後は前橋市役所に7年間勤務。まちなかに関わる仕事を通じて商店街の人たちと出会い、「温かく受け入れてくれたこの場所で、自分が表現できる“ネイル”に挑戦したいと思った」と振り返る。独学で資格を取得し、まちなか開業支援補助金やmebuku PITCH へのチャレンジで得た奨励金を活用して出店した。場所の決め手は「大きな窓からケヤキが見えるこの場所にビビッときた」ことだった。

「ネイルが一番気軽に個性を表現できるもの。ネイルがきっかけで、前橋のまちなかに足を運ぶ人が増えたらうれしい」。これまでまちなかを支える側だった藤井さん。これからは自らのサロンから、まちなかの魅力を発信していく。

- 住所／前橋市本町 2-1-21 TTA ビル2F
- 営業時間／完全予約制 ● 休日／不定休



第2回 mebuku PITCH
ゴールド賞受賞

本屋水紋ほんやすいもん

小売商業部会
No.93677

「本」という思考のツールをまちなかへ
本屋水紋が描く、新たな本の楽しみ方

中央通りに2025年7月にオープンした「本屋水紋」。店内には店主の小澤亮太さんが自ら選書した約2,300種類の本のほか、「ONCA COFFEE」に特注したブレンド珈琲を一杯ずつ丁寧に淹れて提供し、本を片手にゆったりとした時間が楽しめる店とした。



店内には小澤店主が自らセレクトした約2,300種類の本が並ぶ



店主 小澤 亮太 さん

前橋出身の小澤さんは、都内の書籍取次会社での勤務を経てUターン。まちなかを通ると、かつて教科書で習ったシャッター街のイメージとは明らかに違って、白井屋ホテルなどの新しい施設やお店の誕生に可能性を感じ、まちなかでの開業を決意した。

その後の地域おこし協力隊にて、まちなかの活動をしたことが今の土台となっていると話してくれ、「個人商店の9割が10年以内に閉業する」と言われる中、1日でも長く営業を続けるために前職の経験をフルに活かし、独自の戦略を立てる。

“本は思考のための最適なツールであり、まちには本屋がなくてはならない”との想いから、多くの方に本の魅力を伝えるため、図書館とのコラボイベントやラジオへの出演、講演など積極的な活動を展開する。今後もまちなかの文化を支えていく1人である。

- 住所／前橋市千代田町二丁目 12-4
- 営業時間／10:00～19:00 ● 休日／水曜日



「憩いの場」をまちなかに「ikoi」が提案する新しい過ごし方

前橋八幡宮前にオープンした「ikoi」。“お店ではゆっくりとした時間を過ごしてほしい”とオーナーシェフの木村溪二郎さんは話す。朝はトーストなどのモーニング、昼は長年培ったフレンチの技術を生かした料理を提供。約40年喫茶店として親しまれてきた場所で、モーニングの文化を継承しながら、まちなかでの新しい朝の過ごし方を提案している。



モーニングメニューのクロックムッシュフレンチ仕込みのドレッシングを使ったサラダも人気。



オーナーシェフ
木村 溪二郎さん・風夏さん ご夫婦

妻の風夏さんはウェディングプランナーの経験を生かし、作家と連携したワークショップなども開催する。

木村さん夫妻はともに前橋出身。馬場川通りや広瀬川周辺の変化に魅力を感じ、まちなかでの開業を決意した。物件はマチスタントの紹介で出会い“ここなら自分たちのお店のイメージが形になる”と直感し即決。実店舗開業前には、まちなかスモールビジネス支援補助金を活用し「まちなか工房 CHU-BORN」で1か月のテスト出店を行い、ニーズ把握や認知拡大につながった。

今後は“まちなかには良い場所があるのでピクニックを根付かせたいんです”と、テイクアウトの新しいメニュー展開も検討中。“自店のメニューだけでなく、他のお店の料理も持ち寄ってゆったりとした時間を楽しんでほしい”と、まちなかの過ごし方を広げていきたいと語る。

● 住所／前橋市本町二丁目 7-6 ● 営業時間／MORNING 7:00～10:30(L.O.9:45)
LUNCH 11:30～14:00(L.O.13:30) CAFE 14:00～17:00 ● 休日／木曜日



まちなかの新しいお店をご紹介

魚処 あさひ うおどころ あさひ

美味しい料理で、まちなかを盛り上げたい

2026年1月、前橋のまちなかに、仕事帰りの疲れを優しく癒してくれる寿司居酒屋「魚処あさひ」が誕生した。店主は父の代から続く寿司屋をまちなかに程近い場所で営んでいたが、生まれ育った前橋の活性化に貢献したいという思いから、美味しい料理で客を呼び込むことでさらに盛り上げたいと移転を決



常連さんから生まれた「たそがれ巻」さっぱり爽快、クセになる一卷



代表 宮内 正さん

意した。1年かけて巡り合った場所は、20席ほどの落ち着いた雰囲気のお店。寿司屋は敷居が高く入りづらいと思う方が多いので、「一人でも気軽に立ち寄れる寿司居酒屋」という理想を形にしたもの。

約20年来のお客様の要望から生まれた、パセリとガリの爽やかな「たそがれ巻き」はとっておきの看板メニュー。また、メヒカリの唐揚げ一つとっても、頭を落とし開いてから一度干すことで旨みを凝縮させるなど、提供される一皿には職人技と手間暇が注がれている。お酒とのマリアージュにも力を入れており、こだわりの日本酒はもちろん、白ワインと生ガキのペアリングなど、洋酒の提案も魅力的だ。

「美味しい料理で人を呼び、まちなかを盛り上げたい」と語る店主。今後は店舗のリノベーション等への補助金活用も視野に入れながら、まちなかの賑わいを支えていく。

● 住所／前橋市千代田町 5-3-5 ● 営業時間／17:00～23:00(L.O.22:00) ● 休日／月曜日



訪れるたびに新しい発見!! まちなかにぜひ足を運んでみてください。



おもしろいまちなか
遊びに行こう!



● 飲食店

- 1 RK by lalù
- 2 ikoi
- 3 魚処 あさひ
- 4 estilo libre
- 5 CASA FRESCO
- 6 KINGKONG
- 7 GOURMAND CURRY
- 8 TABAR
- 9 月の鐘
- 10 肉日和
- 11 ハチロコ
- 12 はるばん
- 13 BIANCARA.Nord
- 14 Who's that MAN?
- 15 HEHE
- 16 前橋まちなか PESCA!
- 17 ルルルなビール
- ☕ カフェ
- 18 SHIKISHIMA COFFEE STAND
- 19 タロロン
- 20 French Press MAEBASHI
- 21 la cloche
- 22 LAUGH COFFEE
- 🍪 菓子・工房
- 23 Aika Kobayashi
- 24 あんこもん
- 25 seikaen
- 26 呂色

🏠 サロン

- 27 (株) 梶屋
- 28 Salt
- 29 butterflyer
- 30 hi yu ka
- 31 PRIVATE GYM HOOP
- 📖 本屋
- 32 本の家2
- 33 本屋水紋
- 34 hengen
- 🏠 アパレル
- 35 everyone
- 36 encounter
- 37 双福
- 38 DENHAM 前橋店
- 39 Naple

40 ONE OF THEM

- 🏪 物販店
- 41 五寸釘玩具
- 42 chopstix
- 43 手紙舎 POPUP SHOP
- 44 手紙舎前橋店
- 45 双子蒸留所
- 46 Bentena SHOP
- 47 無印良品
- 🎨 ギャラリー
- 48 裏ノ間
- 49 diff
- 50 TODAY △
- 🏨 宿泊施設
- 51 木の家ゲストハウス
- 52 弁天通り宿泊処 べにや

🏢 コワーキング

- 53 GALYEA 前橋
- 54 前橋リビングラボ
- 🏢 事務所・オフィス
- 55 Vitalize
- 56 STUDIO6.11
- 57 Nownever
- 58 MEGREM
- 59 llemo design studio
- 🔪 ジェアキッチン
- 60 around the table
- 🏠 ジェアハウス
- 61 広瀬川コート 中澤庵
- アーバンデザインエリア

*マチスタントのMAPを参照、ならびに当所が出店に関わったお店をご紹介します。



高圧ガス容器の総合メーカー

株式会社 関東高圧容器製作所

代表取締役社長 矢端 俊行

〒371-0131 群馬県前橋市鳥取町153-1 TEL.027-269-3111(代) FAX.027-269-3128
URL:https://www.skcylinder.co.jp



前橋国領町店 ドンレミーアウトレット併設



住所： 群馬県前橋市国領町1-6-16
営業時間： 10:00～19:00 (年中無休)
TEL： 027-225-2126



感動のそばに、いつも。

JTBは、企業や団体、行政、教育等に関わるお客様のさまざまな改題解決に向けた高付加価値なサービスを提供しています。

株式会社JTB 群馬支店

〒370-0045 高崎市東町9番地 ツインシティ高崎4階
TEL:027-310-3060 FAX:027-310-3067
営業時間:09:30～17:30 (定休日:土曜日,日曜日,祝日)

前橋市内の「前橋けやきウォーク店」をはじめ群馬県5店舗では、皆様の個人旅行のお申込み・ご相談もお待ちしております！

- JTBイオンモール高崎店 ●JTB前橋けやきウォーク店
- JTBスマーク伊勢崎店 ●JTBイオンモール太田店



もっとぐんまを楽しめる
ご当地情報が満載！

二次元コードより
群馬支店HPを
ご覧ください。

(各店舗へご予約も
こちらから)

前橋市の観光PR、コンベンション開催はお任せください！

賛助会員・バナー広告募集中

「道の駅 まえばし赤城」内の当協会が運営する観光案内所では、市内はもとより県内広域の情報提供を行い観光振興に努めています。前橋の魅力を発信する観光WEBサイト「前橋まるごとガイド」(月平均31万ページビュー)にて、賛助会員限定のバナー広告も募集中です！



公益財団法人 前橋観光コンベンション協会
MAEBASHI CONVENTION & VISITORS BUREAU

TEL 027-235-2211 FAX 027-235-2233 <https://www.maebashi-cvb.com>



前橋まるごとガイド
MAEBASHI-CITY GUIDE



「健康経営」で、社員と会社を元気に!

～ 目指そう! 「健康経営優良法人認定」 ～

「従業員の健康管理は自己責任」という時代は終わりました。今、企業が従業員の健康を戦略的にマネジメントする「健康経営」が、持続的な成長に欠かせない投資として注目されています。その象徴が、経済産業省が推進する「健康経営優良法人認定制度」です。認定を受けることは、企業イメージを高めるだけでなく、採用力の強化、離職率の低下、そして組織の活性化に直結する大きなメリットをもたらします。

今月号では、健康経営優良法人認定制度の概要、認定までの具体的なロードマップを解説。さらに、当所とアクサ生命保険(株)の伴走支援を活用して認定を取得された市内事業所の事例をご紹介します。

「何から始めればいいのか?」「うちは人数が少ないから無理では?」と足踏みをしている皆様!必見です!

健康経営優良法人認定とは

健康経営優良法人認定制度とは、優良な健康経営を実践している企業等を「健康経営優良法人」として顕彰する制度です。経済産業省が制度を設計し、日本健康会議が認定します。この認定を受けることで、右記のロゴマークを企業PR等に使用できます。また、地域の金融機関の低金利融資や自治体の公共調達における加点等、各地域の優遇制度を受けられることがあります。



健康経営優良法人認定までのロードマップ

認定申請と聞くと、手間や時間がかかるイメージや取り組むべき内容が分からない等、不安に思われるかもしれません。実際に自分たちだけで取得を目指すのは非常に大きな負担となります。そうした負担を軽減してくれるのがアクサ生命保険の「健康経営支援プログラム」。「健康増進」「働きやすさ」「生きがい」「働きがい」が融合することを目指し以下の各プログラムにより、認定までしっかりサポートします。

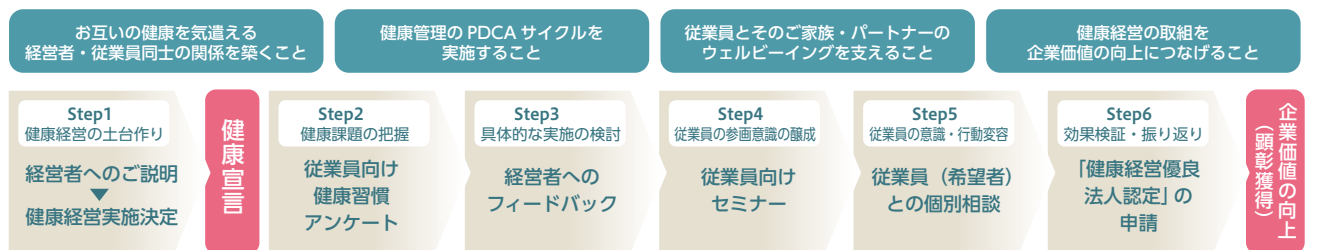

ふるさとは「群馬」

大人気のサツマイモ「シルクスweet®」は、群馬生まれ。
群馬の会社「カネコ種苗」が開発した、おいしいサツマイモです。

カネコ種苗株式会社

本社/群馬県前橋市古市町一丁目50-12
TEL 027 (251) 1618 (代)

カネコ種苗イン스타그램
kanekoseeds_co.ltd



シルクスweet® (サツマイモ) 登録品種 (登録名 HE306) 海外持出禁止 (公示(農林水産省HP)参照)

採用に利用↓求職者増



代表取締役 町田 敏康 / 新工場

工業部会 No4108

株式会社町田製作所

●住所 前橋市西善町 2510

●TEL 027-212-5130

当社は2026年で6回目となる認定をいただきました。取り組みの目的は、従業員の満足度を高めて、雇用の安定を図ることにあります。

2024年7月には工場を新築移転しましたが、これに合わせて生産性の向上と増員を実現することができました。認定を継続してきたこれまでの歩みが、こうした環境の変化を乗り越える力になったと感じています。

今後はさらに福利厚生制度を見直し、より魅力的な職場づくりを進めることで、地域のさらなる雇用拡大に努めていきたいですね。

健康は投資、ちよつとの頑張りで会社が元気に！



取締役 新井 菜穂子氏

サービス部会 No6147

有限会社ココア

●住所 前橋市文京町 3-33-13

●TEL 027-243-5580

創業から30余年、休みが取りにくいのはクリーニング業界の常識でした。しかしアクサ生命さんの提案を機に、健康経営への投資こそが厳しい時代を生き抜く「先手」になると再認識し、就業体系を大幅に見直しました。

営業時間の短縮に加え、木曜定休や大型連休を新設し、健診も全員「人間ドック」へ。アクサさんの伴走もありスムーズに導入できました。

「しっかりと休み、しっかりと働く」環境が整ったことで離職率が下がり、給与明細に添える助言資料で従業員の健康意識も向上しています。迷っている方はぜひ挑戦してほしいですね。

従業員の人生も照らす会社へ



代表取締役 樺澤 大輝氏

飲食観光部会 No90668

株式会社ソーレ・ジャパン

●住所 前橋市天川大島町 3-36-5

●TEL 027-257-7650

私たちが大切にしているのは、飲食業を通じて「ソーレ(太陽)」のような活気をお客様に届けることです。そのために、まずは「従業員の人生も照らしたい」と考え、健康経営を始めました。

正直、想いがあっても一人で実行するのは難しいのですが、アクサ生命のサポートに背中を押され、アンケートによるニーズの可視化や退職金制度の整備、休日増などを実現できました。

その結果、定着率の向上に加え、労働時間の短縮と売上増を両立する生産性の向上を実感しています。

*誌面の都合により、3社のみの紹介となりましたが、アクサ生命保険株式会社がサポートした2026年認定会員事業所(42事業所)はWEBで公開しております。右記二次元コードよりご覧ください。



当所では皆様の「健康経営」を加速させるため、共済パートナーのアクサ生命と強力なタッグを組んだ支援体制を整えました。同社は「健康経営優良法人(ホワイト500)」に10年連続で認定されるなど、自ら実践し蓄積した圧倒的なノウハウを持つ「心強いナビゲーター」です。この確かな実践知を皆様の福利厚生に還元します。

「身近な相談窓口」である私たちと、専門的な「推進のプロ」が二人三脚で貴社をサポートします。「未来への投資」を、今。健康経営への挑戦を、私たちが全力で応援します。ぜひお気軽に、当所までお声がけください。

〈お問合せ〉前橋商工会議所 総務部 Tel.027-234-5111



株式会社 塚田製本所

〒371-0801
群馬県前橋市文京町2-26-7
TEL : 027-221-6657
FAX : 027-221-6637
URL : <http://tsukada-seihon.jp/>

知りたい! /

まえばしNOW!

赤城山の新しい「過ごし方」が始まります!

「ほぼの駅 AKAGI」 「スノーピーク 赤城 キャンプフィールド」 開業!

この春、赤城山に待望の二つのスポットが誕生しました。赤城山鋼索鉄道（ケーブルカー）の旧駅舎を再生した「ほぼの駅 AKAGI」と、湖畔の自然を贅沢に味わう「スノーピーク 赤城 キャンプフィールド」。四季折々の豊かな表情で私たちを迎えてくれる赤城山に、新しい息吹が吹き込まれました。新緑がまぶしいこの季節、赤城山へ足を運んでみませんか。



赤城山へのアクセスはこちら

写真:Koji Fujii / TOREAL Inc.



「ほぼの日」が形にする
「希望への出発の駅」

赤城山鳥居峠に建つ旧駅舎が、「ほぼの駅 AKAGI」として4月24日に待望のグランドオープンを迎えました。運営を担うのは、コピーライターの糸井重里氏が会長を務める「ほぼの日」。プレオープン期間中も多くの注目を集めていた同施設が、いよいよ本格始動しました。



駅看板



眺望テラス

かつての駅舎の面影を活かした店内には、どこか懐かしくも新しい空気が流れています。関東平野を一望できる眺望テラスでは、遮るものない大パノラマを眺めながら、地元・赤城山麓の食材をふんだんに使ったお食事やスイーツを味わうことができます。ここでしか手に入らない「駅」オリジナルグッズや、ほぼ日手帳をはじめとする「ほぼ日」の定番商品、地域の旬の特産品も取り揃えています。プレオープン時から好評の「あかぎのうま豚汁」に新たにカレー味の「イン

元・赤城山麓の食材をふんだんに使ったお食事やスイーツを味わうことができます。ここでしか手に入らない「駅」オリジナルグッズや、ほぼ日手帳をはじめとする「ほぼ日」の定番商品、地域の旬の特産品も取り揃えています。プレオープン時から好評の「あかぎのうま豚汁」に新たにカレー味の「イン

ド」が加わったほか、季節限定の「あかぎのブルーベリーチーズパフェ」、近藤スワインポークの豚肉と赤城のりんごを使ったほぼの駅弁も楽しめます。



ほぼの駅弁

赤城の魅力を再発見し、山頂や周辺スポットへと人を繋ぐ「出発の駅」が、訪れる人に新たな景色を運んでくれます。



あかぎのうま豚汁 (インド)



季節限定「あかぎのブルーベリーチーズパフェ」

「ほぼの駅 AKAGI」
住所:〒371-0101
前橋市富士見町赤城山鳥居峠
Tel.027-287-8444

詳細はHPをご覧ください。



ほぼの駅 AKAGI

店長 三ツ井 朋大氏



当施設は、代表の糸井重里が「希望への出発の駅」になればと願いを込め、旧ケーブルカー駅舎を再生し誕生しました。

店内では「豚とキャベツ」をテーマに、「あかぎのうま豚汁」や「むっちりトンバーグ」など、地元の恵みを活かしたメニューをご用意しております。

また、ほぼ日手帳をはじめとする限定グッズも充実。絶景を見ながら味わう濃厚なソフトクリームも格別です。大沼キャンプフィールドとあわせて、赤城山の新しい楽しみ方をぜひ体験してください!

写真提供: 株式会社ほぼ日

**赤城山の峰々に包まれる
新しいアウトドア体験**

4月25日、赤城大沼の湖畔に「スノーピーク 赤城 キャンプフィールド」が開業しました。本施設は、自然環境を守りながら、訪れる人が生きがいや心地よさを感じられる公園づくりを目指し群馬県が令和4年10月に策定した「赤城ウエルグラウンド構想」を体現する場所です。



基本構想HP

運営を担うのは、アウトドア大手のスノーピーク。標高約1,350m、市街地より8〜10度も涼しい絶好のロケーションに、1000を超えるキャンプサイトが広がります。建築家・隈研吾氏デザインのモバイルハウス「住箱（じゅ



キャンプ初心者にも安心のモバイルハウス「住箱」

うばこ」やドッグランサイトなど、多彩なスタイルで自然を楽しめるのが魅力です。道具一式をレンタルできる手ぶら



手ぶらBBQプランもあり



自由度の高いフリーサイト

CAMPプランやBBQプランも用意されており、初心者でも気軽に本格的な遊びを体験できます。また、同施設では地元企業と力を合わせた商品開発も始まっており、地域の魅力を新しい形で発信する試みも進んでいます。日常を離れて五感を研ぎ澄ますひとときが、赤城山での新しい過ごし方を教えてください。

「スノーピーク 赤城 キャンプフィールド」
住所：〒371-0101 前橋市富士見町赤城山1-22
Tel.027-289-0482

詳細はHPをご覧ください。

スノーピーク 赤城 キャンプフィールド 店長 崎野 洸洋氏



当施設は、スノーピークとしては関東2施設目、通年営業の大型キャンプフィールドです。都内からも2時間半程度でたどり着ける立地で、標高約1,350mの林間・湖畔の自然環境を楽しむことができ、これからの春夏キャンプも快適です。

日帰りでもご利用いただけますので、レンタルサービスと合わせてのBBQやデイキャンプなどもおすすめ。団体でのエリア貸切利用も対応いたします。

色々な方にご参加いただけるコンテンツやイベントも計画中。キャンプ場管理棟では地産品・限定品も用意していますので、是非山頂エリアにお越しの際はお立ち寄りください!

写真提供：株式会社スノーピーク

news ONE
毎週 月・火・水
18:00-18:55
PERSONALITY 揚妻由璃子

エフエム群馬では、2026年4月から「news ONE」がリニューアルしてスタートしました。
「news ONE」では、今日1日の全国・群馬県内のニュース、県内の気になる話題を取材した特集、さまざまな分野で活躍する人へのインタビューなどをコンパクトにお届けします。



連載企画

地域社会の発展と福祉に貢献する『知的創造拠点』 前橋工科大学を知る

第7回 地域企業と連携した新たな特産品開発

前橋工科大学 生命工学領域 准教授 小田垣 雅人氏

取組の経緯

前橋工科大学では、令和7年度の1年間を通じて、地域企業と連携したお菓子の開発に取り組みました。本稿ではその概要をご紹介します。

取組のきっかけは、ケービックス株式会社との井上社長との日頃の交流でした。以前から親しくさせてい



ただいておりますが、ある時「何か一緒に取り組めたらいいですね」という会話が生まれたことが、プロジェクトの出発点となりました。

その後、企業関係者と大学との意見交換を重ねる中で、地理的にも大学に近い洋菓子店「くわの実」と連携し、大学を軸とした地域振興の取組として商品開発を進めることになりました。

本事業には、私の研究室を中心に、有志の学生約10名が参加しました。学生たちは現地でのリサーチや意見交換を行い、若い世代ならではの視点や発想を活かしたアイデアを提案しました。その結果、洋菓子店「くわの実」のご協力により、2つの商品として形になりました。

前橋カヌレ

前橋の象徴ともいえる赤城山と、市の花であるバラ。この二つをモチーフとして誕生したのが「前橋カヌレ」です。

山のようなカヌレの形は赤城山をイメージしており、前橋市の花として



前橋カヌレ

人事・労務の専門家 信頼できるビジネスパートナー

社会保険労務士法人

板垣労務管理事務所 とモ労務改善研究会



〒371-0801 前橋市文京町2-9-19 TEL(027)260-8111 FAX(027)260-8122

も制定されているバラ（品種は、ダマスクローズ）を使用しております。外側の香ばしさと内側のしつとりとした食感に加え、バラのやさしい香りが広がる味わいとなっています。

地域の象徴を取り入れた、前橋らしさを感じられる新しいスイーツとして開発されました。

上毛かるたおやつっこ

群馬県民にとって馴染み深い「上毛かるた」。その札には、群馬の自然や歴史、文化が表現されています。

学生たちは、この上毛かるたを「味」と「形」で表現できないかと考えました。文字や絵だけでなく、食べながら群馬の魅力に触れられるお菓子があれば、より親しみやすいのでは



上毛かるた おやつっこ

ないかという発想です。

このアイデアに共感してくださったのが、地元洋菓子店「くわの実」です。地元食材や郷土の要素を活かした菓子づくりの経験を持つ職人と学生たちが協力し、「たべて覚える上毛かるた」として誕生したのが『上毛かるたおやつっこ』です。

それぞれの札にちなんだ9種類のおやつで、群馬の魅力を楽しく表現しています。

- ま：繭と生糸は日本一
繭玉ダックワーズ
- え：縁起だるまの少林山
だるま柄クッキー
- ば：花山公園つつじの名所
つつじマシュマロ
- し：しのぶ毛の国二子塚
ぐんまちゃん焼き菓子
- こ：心の燈台内村鑑三
ハート形クッキー
- う：碓氷峠の関所跡
関所パウンドケーキ
- か：関東と信越つなぐ高崎市
トマト風味チーズパイ
- だ：滝は吹割片品深谷
水ぐみ
- い：伊香保温泉日本の名湯
ステンドグラスクッキー

見て楽しみ、食べて覚える、群馬の魅力を伝えるお菓子として仕上がっています。

小売商業部会 No23023
株式会社くわの実

住所：前橋市六供 3-12-1
tel.027-224-5518

営業時間 / 10時～19時
定休日 / 不定休

おわりに

工科系大学というと、商品開発やマーケティングとはあまり関係がないように思われるかもしれませんが。しかし、変化の激しい現代において技術者として活躍するためには、技術だけでなく、多様な視点から課題を捉え解決する力が求められます。

本取組は、地域振興への貢献であると同時に、学生にとっても実社会と関わりながら学ぶ貴重な経験となりました。

このように、大学と地域企業との連携は研究に限らず、さまざまな形で広がっていくことが可能です。どのようなことでも構いませんので、ぜひお気軽にご相談いただければ幸いです。

お問合せ先：前橋工科大学 学務課 地域貢献・研究支援係 Tel.027-265-0111 / Mail:chiiki@maebashi-it.ac.jp

好評販売中

がんサポート共済

健やかで安心した未来のために

ぐんま共済協同組合
(前橋支店) ☎ 254-2755

I型

1口
1,500円

がん診断共済金で治療の選択肢を広げ、高額出費への不安を解消。

がん診断共済金

50万円

(4口加入の場合 200万円)

II型

1口
2,000円

治療月保障やホルモン剤治療共済金で治療の長期化に対する不安に備える。

がん治療 (手術・放射線治療・抗がん剤治療)

月額14万円を最大60回保障

(4口加入の場合 月額56万円)



HINO DUTRO ZEV



社会に安全・安心を
そしてお客様にも安心・安全を

群馬日野自動車株式会社



新型定期預金

マイハーベスト

商工中金 前橋支店

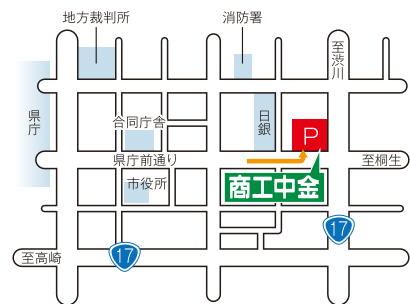

〒371-0023 前橋市本町1-1-11
TEL.027-224-8151 (代表)

県内唯一の存在～群馬の中小企業を全力でサポート～

群馬県信用保証協会

事業資金・経営課題の解決に関することは、お気軽にご相談ください

本部・営業部 ☎ 027-231-8816

群馬県信用保証協会 [検索](#)

氷よりも飲みやすく、冷たい飲料よりも体を冷やせる



体を中から冷やす“アイススラリー”

アイススラリーとは、微細な氷と液体が混合した流動性のある氷

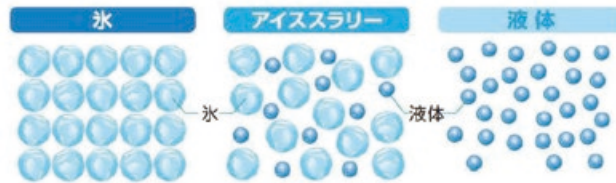

< 特長 >

『すぐに飲める、水分補給もできる』

→取り出してすぐに飲用可能

『飲料を入れるだけのカンタン管理』

→15時間入れておくだけ。

『様々な種類の飲料で作ることができる』

→スポーツドリンク以外の市販飲料でも可能



※外形寸法（幅×奥行×高さ） 495×598×770mm



株式会社シャープドキュメント富士

〒371-0023 前橋市本町2-11-2 富士オートビル6F TEL:027-220-5022(代) 担当:安田



HOME ALSOK みまもりサポート

離れてお住いのご両親に安心を

緊急時のかけつけ



ボタンを押したときにかけつけます

日常の健康相談



相談ボタンを押すと健康相談を受けられます

ライフリズム監視



一定時間センサー反応がないとかけつけます

《料金表》

(税込)

契約形態	月額料金	工事費	機器費
お買上げ	2,200円	18,645円	72,820円
レンタル	3,432円	18,645円	-
ゼロスタート	3,751円	-	-

※センサー数の増減により金額の変動がございます



ALSOK 群馬株式会社営業部
〒371-0854 前橋市大渡町 2-1-5
TEL027-252-5454
FAX027-251-8388



令和8年度前橋商工会議所事務局組織について

地域の総合経済団体として、新たに策定した「中期行動指針2026-2030」のもと、令和8年4月1日より下記事務局体制にて、日々事業に取り組んでおります。

事務局機構(2026.4.1現在)

専務理事	稲田貴宣
常務理事	村井誠志
事務局長	大谷美穂

職員：29名
(専務理事・常務理事含む)

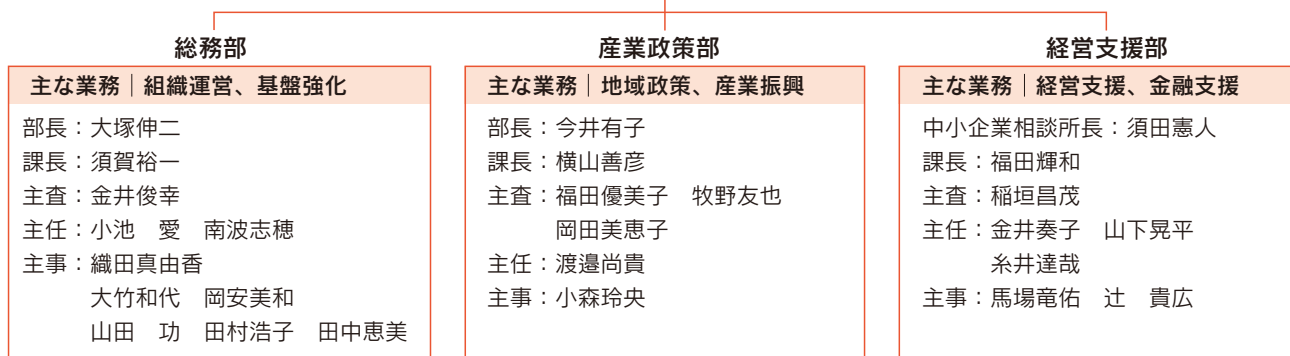

東京商工会議所との連携による オンライン研修講座のご案内 【当所会員特典有】

当所では東京商工会議所主催「東商ビジネススクール」のオンライン研修講座と連携しておりますので、前橋商工会議所会員の皆様も会員価格にて受講いただくことができます。豊富な研修講座の中からお選びいただくことができ、WEB環境があればどこからでもご利用いただけますので、是非ご活用ください。

■東商ビジネススクール5つのポイント

- ・約150に及ぶ多彩なテーマ
- ・体系的に学ぶことができる実務直結型講座
- ・他社の受講者との共感、交流
- ・約90%に及ぶ高い満足度
- ・多くの企業が受講効果を実感

お申込み 右記二次元コードより当所HPにアクセスいただき、東商ビジネススクールの注意事項をご確認いただいたうえで、お申し込みください。



HPはこちら

※東京商工会議所へ直接お申し込みされますと、会員価格のご利用ができない場合がありますのでご注意ください。

お問合せ 前橋商工会議所 経営支援部 Tel. 027-234-5115



新会員オリエンテーション開催！

商工会議所に入会したものの「利用方法がわからない」、「商工会議所をもっと有効活用したい」と思っている会員の皆様、改めて商工会議所の理解を深めていただく機会として、ぜひこのオリエンテーションにご参加ください。

日時 7月14日(火) 18:00~20:00 (予定)

- 第1部 前橋商工会議所 事業概要について
- 第2部 事業所紹介タイム
- 第3部 名刺交換・交流会

会場 前橋商工会議所 3階 リリィ

対象 令和5年4月以降にご入会の会員が対象となりますが、会員であればどなたでも参加可能です。

参加料 無料

定員 40名(1事業所2名まで)

お申込み 右記二次元コードより申込フォームへアクセスし、7月7日(火)までに申し込みください。

お問合せ 前橋商工会議所 総務部
Tel. 027-234-5111



お申込みは
コチラ



木を活かし 木と生きる

平方木材株式会社

群馬県前橋市天川大島町 1248

TEL : 027-261-0216 FAX : 027-261-0254



前橋商工会議所人材育成プログラム ～糸都ビジネスキャンパス2026～ 開催のお知らせ

今年度も新入社員から管理職まで幅広いビジネスパーソンの学びにつながる「糸都ビジネスキャンパス」を開催いたします。貴社の人材育成にぜひお役立てください！

～糸都ビジネスキャンパスの特徴～

●階層別×共通スキルの体系的な研修構成

管理職、中堅・若手、新入社員といった各階層に求められる役割の習得はもちろん、どの階層でも共通して身につけるべき現代の必須スキルまで、幅広くカバーしています。

【開催予定】

日付	時間	対象	タイトル	内 容
6/5 (金)	13:30 ～16:30	若手中堅	中堅・若手社員の役割・情報共有	・中堅社員の役割 ・意見を発信しやすい雰囲気づくり、コーチング 等
7/8 (水)	13:30 ～16:30	管理職	管理職の役割・部下指導	・管理職として求められる役割 ・管理職としてのコミュニケーション ・部下を育成・指導するための考え方 等
7/17 (金)	13:30 ～16:30	共通	営業スキルアップ(仮)	・好印象を与える「第一印象」 ・相手の心を開く「コミュニケーション」 等
9/4 (金)	13:30 ～16:30	新入社員	仕事の段取り・業務効率化	・業務を効率化のためのタイムマネジメント ・5W1H等の段取り力を鍛えるコツ 等
10/21 (水)	13:30 ～16:30	若手中堅	提案・交渉(プレゼンテーション)	・プレゼンテーション ・相手に 正しく・魅力的に伝えるための基礎 等
11/4 (水)	13:30 ～16:30	管理職	目標管理	・管理職の役割を理解 ・チームにおけるPDCA 等
3月 予定	未定	新入社員	新入社員研修(社会・仕事の仕組み、ビジネスマナー、報・連・相等)	・社会や仕事の仕組み ・ビジネスマナー 等
調整中	13:30 ～16:30 (予定)	共通	SNSでの情報発信(仮)	・SNS時代の情報収集の変化 ・企業発信の考え方 ・若い世代に伝わるコンテンツの作り方 等
調整中	13:30 ～16:30 (予定)	共通	環境経営対策セミナー(仮)	・政策動向や法改正、補助金情報 ・先進事例紹介 等

各講座の詳細・お申込みについては、会報誌「糸都」、前橋商工会議所HP、メールマガジンを中心に随時お知らせいたします。

お問合せ 前橋商工会議所 経営支援部 Tel. 027-234-5115
Mail : keieishienbu@maebashi-cci.or.jp



HPはこちら!

自 **NABCO** 動

THANKS
7.25
ナブコの日

新規導入 NATRUS 安全性・快適性・耐久性に優れた未来標準の自動ドア

株式会社 **群馬ナブコ**
高崎市上並榎町 58-1 <https://www.g-nabco.co.jp/>

027-361-8221
24時間365日対応

NABCOのドアはみんなが知っているドア

INFORMATION



令和8年度5月以降で申請ができる主な補助金情報

令和8年4月20日現在

5月以降で申請できる主な補助金情報を紹介します。対象要件、補助金額、対象事業など最新情報を各HPにてご確認のうえ、ご検討ください。

【前橋市】

補助金名	主な内容	申請時期	HP
ぐんま技術革新チャレンジ補助金	新製品・新商品の開発に要する経費の一部を、県と連携して補助します。	4/1～5/15	
D X 推進補助金	業務の効率化や運営事業の課題解決を目的としたソフトウェアの導入、開発等によりD X 推進に要する費用の一部を補助します。	5/11～5/22	
設備投資支援補助金 (生産性向上設備導入枠)	設備の自動化等生産性向上に直接的に寄与する設備の導入（リース調達含む）、更新費用10万円以上の事業）の一部を補助します。	6/1～6/12	
設備投資支援補助金 (省エネ設備導入枠)	省エネ最適化診断等の診断結果に基づく省エネ設備の導入（リース調達含む）、更新費用（10万円以上の事業）の一部を補助します。		
人材確保支援補助金	事業活動に必要な人材の確保や、事業課題解決のための副業人材活用に必要な経費の一部を補助します。但し、中途人材及び紹介会社については一部制限がございますのでご注意ください。		
経営計画実行補助金	事業拡大・販路開拓を目指した経営の見直しを前橋商工会議所・前橋東部商工会・富士見商工会がサポート。その経営計画実行費用の一部を市が補助します。		
店舗リニューアル・チャレンジ支援事業補助金	対象区域で小売業・飲食サービス業・一部生活関連サービス業の店舗を営業している事業者を対象に、店舗の改修・備品購入、販路拡大、事業承継に係る経費の一部を補助します。	随時 (予算上限 到達まで)	
まちなか既存店支援補助金	まちなかで店舗やオフィスを営業している事業者を対象に、販路拡大や事業継続、事業承継にかかる経費の一部を補助します。		
まちなか開業支援補助金	まちなかで新たに店舗やオフィスを開業する事業者を対象に、店舗等の改修工事費や備品購入費にかかる経費の一部を補助します。		
まちなかスモールビジネス支援補助金	まちなかの空きスペースや公共空間などを活用して、実店舗の開業に向けた市場性の調査を図ることを目的としたチャレンジ出店を行う事業者を対象に、その出店にかかる経費の一部を補助します。		
まちなか遊休不動産リビルド支援補助金	まちなかの遊休不動産（空き店舗や空き家等）を所有するオーナーを対象に、その物件のリノベーションにかかる費用の一部を補助します。		

【群馬県】

補助金名	主な内容	申請時期	HP
EXPO チャレンジ支援補助金	県内中堅・中小企業者を対象に、国内外の大規模展示商談会、見本市等（以下「展示会等」という。）の展出に要する経費を補助します。	～12/18まで	

今回ご紹介した補助制度以外にも活用できる制度はありますので、お気軽に商工会議所までお問合せください。

お問合せ 経営支援部 Tel. 027-234-5115

前橋市HP▶



群馬県HP▶



国(経済産業省
関連)HP▶



映画「なないろのまち」
前橋シネマハウスにて5月16日から
上映予定!

木暮あかり 立川祐希 有砂順子 加藤俊雄
プロデューサー 深井浩 監督/脚本/編集 藤橋誠



デンキにホンキ
有限会社 **リョウモウ**

前橋市上泉町 1034 代表取締役 深井浩

Tel:027-260-3210 Fax:027-260-3211 E-mail:info@ryoumou.com

ぜひ、
見てください!





約800種、4000株のバラが見どころ 春のばら園まつり

5月9日から開催する「春のばら園まつり」は、約800種、4000株のバラが園内を埋め尽くす。世界の殿堂入りのバラを全て見ることができるほか、バラの産地でもある前橋のオリジナルのバラ「あかぎの輝き」もご鑑賞いただけます。

本まつりは5月31日まで。日没から午後9時までライトアップ予定、入園料無料。

場所 敷島公園門倉テクノ ばら園(前橋市敷島町)

お問合せ ばら園管理事務所 Tel. 027-232-2891

※最新情報は、主催者発表をご確認ください。



HPはこちら



いつでも どこでも 無料で視聴できる 「WEBセミナー」

会員
限定

前橋商工会議所では、会員事業所の皆様の経営を、インターネットを通じてサポートする、**会員限定**のWEBセミナーを無料で提供しております。

視聴は前橋商工会議所のホームページからお入りいただけます。ご利用にはIDとパスワードが必要となりますので、登録フォームより申請ください。

(※本サービスのコンテンツ及び配信システムは株式会社ブレーン(東京都港区)の提供になります)

ご利用にはIDと
パスワードが必要です。
ご登録はこちら



ピックアップセミナー



「ベイブレード」等のヒット作を生んだトイクリエーターが、おもちゃ業界の企画術を公開。消費者の心を射抜く高付加価値化の戦略を学ぶ。



自動車税は6月1日(月)までに 忘れずに！

自動車税は、道路の整備だけでなく、医療、福祉、教育の充実など、安心・安全な暮らしを確保するための財源として大切に使われています。

- ◆「地方税お支払いサイト」掲載のスマートフォンアプリ、クレジットカード、インターネットバンキングで納税できます。
- ◆前年度の2月末までに申し込みを行うことで、口座振替で納税できます。
- ◆コンビニエンスストアで納税できます。
- ◆金融機関、郵便局、自動車税事務所・行政県税事務所の窓口で納税できます。

※ご注意：軽自動車税は市町村に納める税金です。納税場所は市役所・町村役場税務担当課へお尋ねください。軽自動車税についても納期限までに納税してください。

お問合せ

群馬県自動車税事務所 Tel. 027-263-4343

又は前橋行政県税事務所 Tel. 027-234-1800



※継続検査用、構造等変更検査用の納税証明書について (自動車税特集)
継続検査時等の納税は、原則、電子確認を行っています。ただし、納税後すぐに継続検査を受ける場合は、納税証明書を提示してください。スマートフォン決済アプリ、クレジットカード、口座振替、インターネットバンキング又は金融機関等のATMを利用して納税された場合、納税証明書は送付しておりません。納税証明書が必要な方はコンビニエンスストア、金融機関窓口又は自動車税事務所・行政県税事務所の窓口で納めてください。



全国健康保険協会(協会けんぽ)群馬支部 健康保険料率が改訂されました

【健康保険料率】

令和8年3月分(4月納付分)から 9.68%

【介護保険料率】

令和8年3月分(4月納付分)から 1.62%

※健康保険料と介護保険料は、労使折半となります。

※40歳から64歳までの方には、健康保険料率に全国一律の介護保険料率が加わります。

※変更後の保険料率は令和8年3月分(4月納付分)から適用されます。賞与については、支給日が3月1日分から変更後の保険料率が適用されます。

【子ども・子育て支援金率】

令和8年4月分(5月納付分)から適用 0.23%

お問合せ

全国健康保険協会 群馬支部

Tel. 027-896-5200



詳細HPはこちら



「べんべん草の花束」顔彩他 奥山作

>>東北芸術工科大学との共同企画:若手作家育成支援事業<<
2026年画廊企画 PART5

アマダレ2026

奥山和奈可・大野菜々子

2026年5月16日[土] - 24日[日]

10:30 - 19:00 (火曜休廊・最終日17:00)



株式会社 すいらん 代表取締役社長 梅津宏規
371-0801 前橋市文京町1-47-1
TEL 027-223-6312(代)

GALERIE SUIRAN URL: http://www.suiran.com/

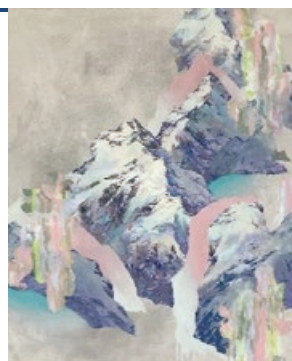

「Reconstruction」F20 顔彩他 大野作

前橋市からのお知らせ

「前橋市都市計画マスタープラン」の改訂

前橋市都市計画マスタープランは、都市計画に関する基本的な方針です。

前橋市歴史的風致維持向上計画(歴まち計画)の認定や前橋市立地適正化計画の改訂、第七次前橋市総合計画の改訂等もあり、また、上位計画である都市計画区域マスタープランの改訂も行われたことから、これらに対応した都市づくりに関わる施策・事業の進捗による時点修正を行い、都市の将来像、土地利用の基本方針など、都市づくりの指針を示すため、改訂いたしました。

- 公表場所 都市計画課、各支所などのほか、本市ホームページにも掲載しております。

HPはこちら▶



お問合せ：都市計画課 都市政策係 Tel. 027-898-6943

「マニフェスト報告書」の締切は6月30日です

令和7年度中に産業廃棄物の処理を委託した事業者は、交付したマニフェストの内容を、令和8年6月30日までに都道府県知事や政令市長へ報告する必要がありますので、期日までに忘れずに報告をお願いします。

なお、電子マニフェストを利用したものは自動集計されますので、報告不要です。

●報告の対象

- ①令和7年度に産業廃棄物を排出した事業者
(個人事業主、社会福祉施設、農家等全ての事業者が対象です。)
- ②前橋市内の事業所で交付したマニフェスト

●報告書様式

廃棄物対策課のホームページからダウンロードしてください。

●提出先

前橋市環境部廃棄物対策課

●提出の方法

- ①郵送(前橋市大手町二丁目12番1号)、②Fax. 027-223-8524、③メール、
- ④窓口で提出(本庁舎2階28番窓口)、⑤前橋市電子申請システム(LoGoフォーム)から送信

○令和6年度以前の報告分に漏れなどがありましたら、併せてご提出ください。



HPはこちら

お問合せ：廃棄物対策課 審査係 Tel. 027-898-5953

経営セミナーを開催

消費者のニーズに合わせた変化が求められる飲食業界において、いかに生き残り、成長するか。焼肉千味庭のほか複数の飲食店を経営する株式会社ザイオンの代表・千容植^{せんようし}さんを講師に招き、体験談を含めた経営セミナーを開催します。

- 日付 5月20日(水)
- 時間 19:00~20:30
- 場所 前橋市創業センター(前橋市千代田町2-7-10)

お問合せ：前橋市創業センター Tel. 027-289-9666

軽自動車税の納付は6月1日(月)までに

軽自動車税は4月1日現在の所有者等に課税されます。5月上旬に軽自動車税の納税通知書を発送しますので、6月1日(月)までに納めてください。

●納付方法

納付書記載の金融機関等や口座振替のほか、コンビニエンスストア、地方税お支払いサイト(インターネットバンキング及びクレジットカード等での納付)や各種スマホ決済アプリなどでも納付できます。

●廃車・名義変更・住所変更の手続き

廃車したとき、譲渡したとき、前橋市外へ転出をしたとき等、必ず手続きしてください。車種ごとの手続き場所については下記のとおりです。

車種	廃車・名義変更等手続き場所
原動機付自転車(125cc以下) 小型特殊自動車(トラクター等)	前橋市役所市民税課(2階34番) 大胡・宮城・粕川・富士見・城南支所 ※ミニカー及び特定小型の手続きは市民税課のみです。
二輪の軽自動車(125cc超250cc以下) 二輪の小型自動車(250cc超)	関東運輸局 群馬運輸支局 (前橋市上泉町399-1) Tel. 050-5540-2021
三・四輪の軽自動車	軽自動車検査協会 群馬事務所 (前橋市五代町1047-2) Tel. 050-3816-3109

※小型特殊自動車も軽自動車税の申告が必要です

取得した車両が小型特殊自動車(トラクターやフォークリフト等)に該当する場合は、公道走行の有無に関わらず、申告(ナンバープレートの交付)が必要となりますので、必ず申告してください。

●軽自動車税の税率について

軽自動車税は原動機付自転車・小型特殊自動車(農耕用等)・軽自動車・雪上車・二輪の小型自動車(これらを「軽自動車等」といいます。)の所有者に対して課税される税金です。

別表1
(年額)
三輪及び四輪の軽自動車の税額

車種	初度検査年月			
	平成25年4月 から 平成27年3月	平成27年 4月以降	平成25年3月以前 (初度検査から 13年経過)	
	旧税率	標準税率	重課税率※	
三輪車	3,100円	3,900円	4,600円	
四輪車	貨物・営業用	3,000円	3,800円	4,500円
	貨物・家用	4,000円	5,000円	6,000円
	乗用・営業用	5,500円	6,900円	8,200円
	乗用・家用	7,200円	10,800円	12,900円

※重課税率とは、初度検査から13年経過した三輪又は四輪の軽自動車に対し税率を重くする措置です。
ただし、動力源又は内燃機関の燃料が、電気・ガス・メタノール・混合メタノール・電力併用の軽自動車及び被けん引車は重課税率対象外

別表2
(年額)
原動機付自転車及び二輪車等の税額

車種	排気量、用途の区分	税率
原動機付自転車	50cc以下	2,000円
	125cc以下かつ最高出力4.0kw以下 特定小型(電動キックボード等)	
	50cc超90cc以下	2,000円
	90cc超125cc以下 ミニカー	2,400円 3,700円
小型特殊自動車	農耕作業用(トラクター等)	2,400円
	その他(フォークリフト等)	5,900円
軽自動車	二輪車125cc超250cc以下 ポータトレラー等	3,600円
	雪上車	
二輪の小型自動車	250cc超	6,000円

グリーン化特例(税率の軽減)

取得期間: 令和7年4月1日~令和8年3月31日
軽課年度: 令和8年度

別表3
(年額)

車種	区分	(ア)		(イ)	
		(ア)	(イ)	(ア)	(イ)
三輪車		1,000円	2,000円	乗用営業用のみ	
四輪車	貨物・営業用	1,000円			
	貨物・家用	1,300円			
	乗用・営業用	1,800円		3,500円	
	乗用・家用	2,700円			

(ア)電気軽自動車、天然ガス軽自動車(平成21年排出ガス規制NOx10%以上低減達成車又は平成30年排出ガス規制適合車)

(イ)令和2年度燃費基準達成かつ令和12年度燃費基準90%達成車両

※(イ)については、揮発油(ガソリン)を内燃機関の燃料とする軽自動車(乗用営業用に限る。)で平成17年排出ガス基準75%低減達成車又は平成30年排出ガス基準50%低減達成車に限りです。

※燃費基準の達成状況は、自動車検査証(車検証)の備考欄に記載されています。



HPはこちら

お問合せ: 市民税課 諸税係 Tel. 027-898-5843

行ってみよう！ピZZアを楽しもう！

窯焼きピZZア頂上決戦『THE vol.8 EAT KING OF PIZZA 2026』開催

KING OF PIZZAは、ピZZアの頂点を決める食イベントです。群馬県産の本格窯を使用し、職人が腕を競い合う、ピZZアの祭典として開催されます。普段はイベント出店しないような有名店も多数エントリーし、ここでしか味わえない一枚と出会えるのが魅力です。



「前橋をピZZアのまちにしたい」という想いから 今年で8回目を迎えて

前橋は、全国に販路を持つピZZア窯メーカーがあることや、古くから小麦生産が盛んなことから、ピZZアを提供するうえで恵まれた環境が整っています。こうした背景のもと、前橋らしい食文化から生まれるピZZアを多くの人に届けたい、そしてピZZアで地域を元気にしたいという想いから本大会はスタートしました。

2017年の初開催以来、回を重ねるごとにレベルは高まり、今回は第8回を迎えます。3連覇を狙う前橋のPIZZERIA PESCA!をはじめとした常連店に加え、同じく前橋からホテルサンダーソン、ラ・ピZZェリアが出店。さらに、食べログ百名店のPIZZERIA DA MAKI (桐生)の初参加に加え、食べログTOP5000のPIZZERIA Della Citta (高崎)といった有名店も2度目の出店を果たし、これまで以上にハイレベルな戦いが繰り広げられます。

ピZZアを楽しんで、まちなかもぐるっと

今回から電子決済「めぶくPAY」を導入します。並ばずに決済ができるため、混雑を避けながらスムーズにピZZアを楽しめます。さらに、中央通り商店街とのコラボ企画も実施（詳細は下記）。ピZZアを味わうだけでなく、まちなかを歩きながら過ごせるのも、今回の魅力です。

イベント概要

日時 5月9日(土)10:00～16:00
10日(日)10:00～15:00

会場 前橋中央イベント広場
(前橋市千代田町二丁目8-21ほか)

主催 キングオブピZZア実行委員会



詳細はこちら



KING OF PIZZA 2025開催の様子

『ピZZアといえば前橋』を目指して

キングオブピZZア実行委員会 実行委員長 伊藤 大介 氏



前橋をピZZアのまちにしたいという想いから始まった大会も、今年で8回目を迎えました。出店者の皆さんも高い志を持って参加しており、予選から熱い戦いが繰り広げられています。このイベントをきっかけに、まちに人が集い、にぎわいが生まれればうれしいです。『ピZZアといえば前橋』

と言われるような存在を目指していきたいと考えています。

当日はステージイベントも開催しますので、ピZZアはもちろん、ステージイベントやまちなかも含めて、ぜひ一日楽しんでいただきたいです。

コラボ企画

同日開催「第43回花花セールwithつながる市」

ピZZアを楽しんだ後は、商店街を歩いてお店や花屋、マルシェへお出かけください。

KING OF PIZZAでめぶくPAYを利用した方には、「花花セールwithつながる市」でのガラポン抽選に参加できる補助券（トッピング券）が配布されます。抽選では、5,000円分の商品券や鉢植え、花などが当たります。

補助券は、商店街加盟店での買い物1会計ごとに「ピザピース券」、KING OF PIZZAやマルシェ、花屋での買い物ごとに「トッピング券」が配布されます。これらを2枚集めると、1回抽選に参加できます（ピザピース券2枚、またはピザピース券1枚+トッピング券1枚）。

※回数制限は無く、景品が無くなり次第終了

日程

5月9日(土)～10日(日)

会場

前橋中央通り商店街
ガラポン抽選会場（通り北端）
お花の販売（通り北端と南端）

主催

前橋中央通り商店街、無印良品

前橋から世界へ PIZZA MASTER CUP JAPAN 日本大会が前橋で地方初開催

5月19日(火)・20日(水)には、世界大会（イタリア・ローマ）につながる「PIZZA MASTER CUP JAPAN」の日本大会が前橋中央イベント広場で開催されます。前橋が国内外のピZZア文化の発信地として存在感を高めていくことが期待されます。ピZZアの試食も予定していますので、ぜひご来場ください。



詳細はこちら

オフィスのICT機器導入、セキュリティ対策、DX推進、
生産性向上のサポートはおまかせください。



株式会社オオタヤ



業務内容

- OA機器/システム製品販売
- セキュリティ対策(UTM・ソフトウェア)
- 各種ライセンス(Office、Adobe、CAD)
- DX推進サポート
- オフィス家具・環境整備
- 文具・事務用品販売
- 修理/保守 メンテナンス



〒371-0855 群馬県前橋市問屋町1-10-7

TEL:027-251-5217

FAX:027-251-5238

■詳細はこちらから▶

オオタヤ 検索



おいしさ創作、
カレーに一番のパートナー

しんしんの福神漬



株式会社 新進

〒371-0857 前橋市高井町1-6
http://www.shin-shin.co.jp/



地下水・温泉開発・地質調査・水中ポンプ

さくせん

田中鑿泉重工(株)

本社 〒371-0014 前橋市朝日町3-32-11

TEL(027)224-1841 FAX(027)221-5338

E-mail tanakasakusen@arion.ocn.ne.jp

NEW LEAF

もっと、
いっちゃいますか。



NEW ELGRAND



2026年夏頃発売予定

GN 群馬日産

〒371-0016 前橋市城東町1丁目6番地の8 tel.027-231-2123(代)

【営業時間】AM10:00~PM6:00 【定休日】毎週月曜日・火曜日

ホームページにお得な情報満載

群馬日産

検索



こっそり教える 社長のおすすめ



株登利平
丸山社長の
おすすめ!



幅広にスライスされた大根サラダ(660円)はシャキシャキとした食感に加え、2種のドレッシングとの相性も抜群。



MENU
1 様名※サラダ・茶碗蒸し付き
2,530円(全日ランチ)

市場直送の本マグロ(赤身・中とろ)を含めた7種を厳選。彩り豊かで、目でも楽しめる大満足のランチ。



MENU
2 秋次郎握りハーフ
+サラダセット
2,090円(平日限定ランチ)

明治42年当時の江戸前握り寿司(赤酢握り)を再現。大ぶりで食べ応えがあり、まるやかで奥深い味わいが楽しめる。



店舗情報

- 📍 前橋市天川原町1-48-2
- ☎ 027-224-8951
- 🕒 平日:(ランチ)11:30~15:00(L.O14:30)
(ディナー)17:00~22:00(L.O21:30)
- 🗓 土日祝日:11:30~22:00(L.O21:30)
- 🚫 火曜日、第1・第3水曜日
- ※火曜祝日の場合は水曜定休
- 🌐 <https://www.hatsuhi.co.jp>

佐藤昌義税理士事務所
佐藤所長の
おすすめ!



3種のベースと数種の品種の苺等を組み合わせ、自分好みを選べるスムージー。



MENU
1 苺
甘さと酸味がギュッと詰まった様々な品種の苺を味わえる。

わっていただきたい。

厳選した多種多様な品種が並ぶ。特に苺狩りでは、10品種以上の苺を贅沢に食べ比べ、個性豊かな味の違いが堪能できる。直売所で人気の無添加ジャムやスムージーも、素材へのこだわりが凝縮。情熱と誠実さが育む至福の甘さと香りを、ぜひ一度味わっていただきたい。

まつい 松井ファーム

50年以上の歴史を刻み、令和4年には全国優良経営体表彰 農林水産大臣賞に輝いた名園。2代目の松井利彦氏が育てる苺は、毎年お客様様の反応を見極めて



店舗情報

- 📍 前橋市上佐鳥町1189-1
- ☎ 027-265-1086
- 🕒 直売所:9時~売り切れ次第終了
苺狩り:午前中
- 🚫 シーズン中は無休
- 🌐 <https://matsuifarm.gunma.jp/>



MENU
2 苺ジャム
550円

ジャムに最適な数種の苺をブレンドし毎日食べても食べ飽きない絶妙な甘み! 苺とブルーベリーをミックスしたダブルベリージャムも好評!



※料金は税込です。なお、掲載情報は取材時点の情報です。

会員ひろば —あなたの会社や商品を紹介しませんか？—

工業部会 No.6565

旭化成株式会社



素材も、人も、技術も。膨らませて、価値にする。

当社は、地域に根ざしたものづくり企業として、発泡樹脂製品の設計・開発から製造・組立までを一貫して行っています。

独自の成形技術を活かし、空調機器や自動車、家電、産業機械など幅広い分野で断熱性、軽量性、緩衝性を生かした機能部品づくりを通じて、お客様の多様な課題解決に取り組んでまいりました。現場では若手とベテランが協力しながら知識や経験を共有し、日々技術力の向上に努めています。

2025年11月には梶賢一郎が社長に就任し、新たなスローガン「アイデアと素材を膨らませる創造」を掲げ、さらなる成長と挑戦を続けてまいります。これからも地域とのつながりを大切に、暮らしを支える製品づくりを通じて社会に貢献してまいります。



一体成形ヘルメット（軽量化）



空調ユニット（断熱性）

住 所 前橋市西大室町1257-3

定休日 土・日・祝祭日 営業時間 8:20~17:25

TEL 027-268-2321 FAX 027-268-0685

e-mail info@asahikasei-kk.co.jp

HP https://www.asahikasei-kk.co.jp/

卸商業部会 No.90527

横浜ディスプレイミュージアム群馬店 (株式会社アリサ)



空間装飾は“経費”ではなく“売上を生む投資”です。採用・来客・社員満足に効く空間づくりを。

弊社は造花や人工樹木、ドライフラワーを中心に取り扱う卸問屋です。

これまで都市部を中心に広がってきた空間装飾ですが、群馬でもここ2~3年で関心を持つ企業様が増えてきています。

採用や来客時の印象、社員のモチベーションなど、空間を整えることで得られる効果は少なくありません。だからこそ空間装飾は「経費」ではなく「投資」だと思っています。

フェイクグリーン・造花による空間装飾で、企業価値向上をお手伝いします。小規模なご相談からでも、お気軽にお問い合わせください。

現地確認・お見積りは何度でも無料です。



1F造花売場



1Fフェイクグリーン売場



施工前（工事中）



施工後

住 所 前橋市元総社町1-29-12

定休日 日曜日/祝祭日、土曜日不定休（お電話でご確認ください）

営業時間 10:00~17:15

TEL 027-255-0255 FAX 027-255-0174

e-mail gunma-poppy@displaymuseum.co.jp

HP https://alisa-display.jp

掲載
無料!!

～「会員ひろば」にて会社をPRしてみませんか～

貴社の商品や各種サービスについて自由にPRできますので、ぜひご活用ください。

お申し込みは
WEBから➡



新会員のご紹介

事業所名	所属部会
Studio Cross Scene	情報メディア部会
(株)LOCLE	情報メディア部会
(株)H&A	飲食観光部会
(株)飯嶋工業	建設部会
(有)身土不二	飲食観光部会
大谷金属(株)	小売商業部会
(株)豊喜	小売商業部会
(株)まちの開発舎	理財部会

事業所名	所属部会
幸和技建	建設部会
(株)STAR FIELD	サービス部会
里の家	飲食観光部会
社会福祉法人滝川会	専門・文化部会
宗教法人龍蔵寺	専門・文化部会
オルタス(株)	理財部会
丸山絵令奈業務改善事務所	専門・文化部会
フィン(同)	飲食観光部会

キタカンだより



前橋から宇都宮まで1時間30分、水戸まで2時間30分——北関東自動車道でひとつ飛び！
絶景・グルメ・体験、北関東の魅力を楽しみに行きませんか？
本コーナーでは、水戸と宇都宮の商工会議所から、それぞれの地域の魅力をお届けします！



宇都宮市

自衛隊グリーンフェスタ2026

5月30日(土)にオリオンスクエア、オリオン通りで「自衛隊グリーンフェスタ2026」を開催します。本イベントは、地域の皆さまに自衛隊の活動や役割をより身近に感じていただくことを目的とした催しです。会場では、普段見ることのできない自衛隊車両や装備品の展示をはじめ、制服試着体験など、さまざまな企画を通して自衛隊の活動に触れることができます。

また、オリオンスクエアでは自衛隊音楽隊による演奏会を開催します。幅広いジャンルの楽曲を迫力ある吹奏楽で披露し、音楽隊ならではの息の合った演奏で会場を盛り上げます。

さらに、展示や体験イベントを通じて隊員と直接交流しながら、日頃どのような任務に取り組んでいるのか、どのような活動が行われているのかなど、自衛隊の役割や取り組みについて理解を深めることができます。子どもから大人まで幅広い世代の方にお楽しみいただけるイベントですので、ご家族やご友人とお誘い合わせのうえ、ぜひご来場ください。

- 日時 5月30日(土) 11:00~15:00
- 会場 オリオンスクエア、オリオン通り(入場無料)
- お問合せ 自衛隊栃木地方協力本部 Tel. 028-634-3385



◀公式HP



水戸市

千波湖畔の新名所「みと好文テラス」がオープンしました！

市民の憩いの場として親しまれている千波公園は、水戸のまちなかに広がる、1周約3kmの千波湖と豊かな緑に包まれた心地よい公園です。湖には白鳥や黒鳥をはじめとした多くの水鳥が訪れ、四季を通じて人々を楽しませてくれます。

この度、千波湖のほとりに水戸の魅力を身近に感じられる湖畔の新名所「みと好文テラス」がオープンしました！地元食材を使ったレストランやアウトドアを楽しめるショップ、サウナ、多目的コートなどが集まり、家族で・友人と・ひとりでもゆったり過ごせる空間が広がります。ぜひお越しください！

- 住所 水戸市千波町3081-1
- アクセス JR水戸駅北口バスターミナル6番のりばから千波経由バスで「千波湖」もしくは「みと好文テラス」下車すぐまたは、JR水戸駅南口から徒歩約30分
- お問合せ 水戸観光コンベンション協会
Tel. 029-224-0441



前橋商工会議所会報

糸都

令和8年5月号 第657号

発行所 前橋商工会議所
発行人 会頭 金子昌彦
企画・編集 広報・広聴委員会
制作・お問合せ 産業政策部
〒371-0017 前橋市日吉町1丁目8番地1
Tel.027-234-5111(代)
E-mail: kouhou@maebashi-cci.or.jp
URL:https://maebashi-cci.or.jp/
印刷所 朝日印刷工業株式会社

「糸都」について皆様のお声を
お寄せください。こちらから→



編集後記

新緑が美しい季節になりました。季節は繰り返しますが、春や秋は短くなり、暑い夏が長くなっています。地球環境のバランスが崩れつつあることは疑う余地もありません。

3月の日本商工会議所会員総会で講演された造園家の涌井史郎氏は「半径6400kmの地球上で生命活動が可能な生命圏は地表から30km。そのうち多様な生物の活動を支えているのは3km。この超薄膜の生命圏を健全に維持するためには自然共生が欠かせない。我々日本人は2千年余に亘って、自然は神と敬い続けてきた。まさに日本人には自然共生の概念が遺伝子と言っても差し支えないほど当たり前に存在していた。」と述べられています。

来年3月19日に開会となる横浜園芸博覧会の総合監修を担当する涌井氏が博覧会で使用する「環共」という造語には「環境と共生し市民と共に作る」という意味が込められています。日本人の知恵だった自然との共生を再構築しウェルビーイングなまちづくりを。横浜の博覧会は、日本人が持つ自然共生の遺伝子と呼び覚ます機会になることでしょう。
(稲田)

関東一円の電気工事は
オール電工ホールディングスグループに
おまかせください



昨日の最高が、今日の基準

門倉テクノ株式会社
KADOKURA TECHNO

本社 〒371-0037 群馬県前橋市下小出町3-1-5 TEL:027-210-1022 FAX:027-237-5007
 関東支店 〒330-0074 埼玉県さいたま市浦和区北浦和1丁目1-2 YK-21ビル202 TEL:048-871-1005 FAX:048-871-1006
 東京支店 〒104-0041 東京都中央区新富1丁目13-21号ヤマト第一ビル6階 TEL:03-6278-7531 FAX:03-6278-7532
 九州支店 〒812-0016 福岡県福岡市博多区博多駅前2丁目11-9博多駅前通りセンタービル1F TEL:092-487-7283

対応力
機動力

企業から公共事業まで
幅広く対応

生活に欠かせない電気インフラを
「安心品質」かつ
「確かな技術力」で構築します
国や県、市町村の公共事業にいたるまで
幅広く対応いたします。



KADOKURATECH.CO.JP



経験豊富な
電気のプロ集団

WE ARE PROFESSIONAL!

門倉テクノのスタッフは、国家資格を取得した電気工事のプロフェッショナル
集団です。地域全体(関東一円)を街と捉え、長年、電気インフラや設備を
数多く手がけてきた弊社に安心して施工をお任せください。



設計・施工 から **管理** までお任せください

門倉テクノでは設計・施工からその後の管理まで行っております。
当社では、電気工事のプロフェッショナルが工事提案の段階から一貫して
携わります。そのため、お客様のニーズに即した最適な提案が可能です。
施工から保守管理までの段階も、迅速かつ確実に対応することができます。

企画 ▶ 提案 ▶ 設計 ▶ 調達 ▶ 施工 ▶ 保守 までワンストップ!

門倉テクノサポート株式会社
KADOKURA TECHNO SUPPORT



門倉テクノ株式会社
KADOKURA TECHNO

ご依頼・お問い合わせ

☎ **027-212-0696**

高圧受電設備の保守管理を中心とした電気設備のトータルサポート
保守から工事対応までワンストップ!

お客様の電気の悩みは、すべて当社におまかせください！グループ会社の強みを活かした
確かな技術と万全のサポートで、あらゆる課題やトラブルを解決します。

すべて対応！

設備保守

修繕計画

見積

施工

**ワンストップで
余分なコストをカット!**

工事から保守まで、電気に関するお悩みに応えます。
付帯工事もスムーズに対応できます。

**安心・迅速対応で
スピーディーに解決!**

まらの電気屋さんとして前橋・高崎エリアを中心に
幅広い電気工事に対応しています。

【定期点検での異常や電気トラブルが発生した場合の比較 (イメージ)】

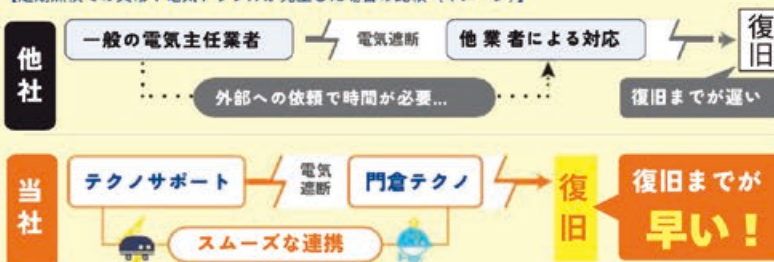

門倉テクノサポート株式会社
KADOKURA TECHNO SUPPORT

〒371-0031 群馬県前橋市下小出町3丁目20-9
TEL : 027-212-0696
FAX : 027-225-2366

ぐんぎんSDGs私募債 『カーボンオフセット型』

カーボンオフセットとは?

地球温暖化対策の一つで、企業活動や日常生活などで排出されるCO₂等の温室効果ガスのうち、どうしても削減できない部分を、森林保護・クリーンエネルギー事業への投資などによって相殺し、埋め合わせる(オフセットする)という考え方です。

メリットは?

地球温暖化対策を通じたSDGsの達成に積極的な企業さまであることが社内外にPRでき、企業のイメージアップにつながります。

お問い合わせ

本商品の詳細についてはホームページをご覧ください。群馬銀行本支店へお問い合わせください。



※私募債の発行には所定の審査がございます。審査の結果によってはご希望に添えない場合がございますのでご了承ください。

カーボンオフセットのしくみ

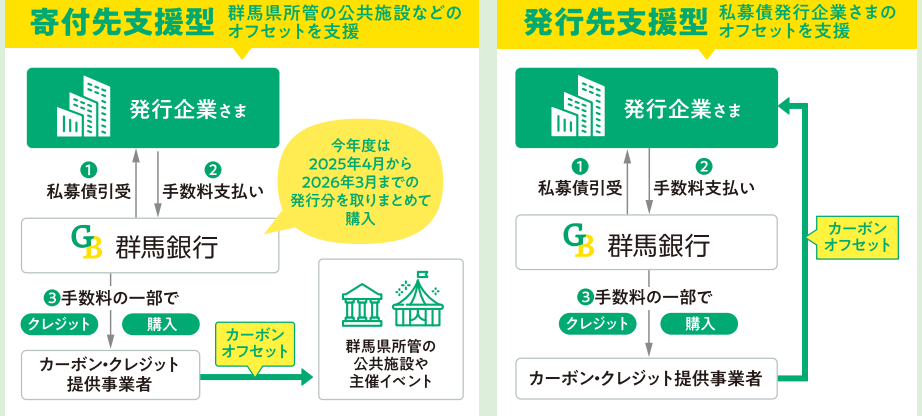

商品概要							
名称	ぐんぎんSDGs私募債「カーボンオフセット型」						
	寄付先支援型 発行先支援型						
ご利用いただける方	当行の私募債発行要件を満たすお客さま						
金利	上記に加え、下記3点を全て充足するお客さま ①自社の温室効果ガス排出量を把握している ②温室効果ガスの削減努力を行っている ③カーボンオフセットの対象が明確となっている						
オフセット対象	群馬県が所管する公共施設やイベント						
オフセットのしくみ	<table border="1"> <tr> <td>寄付先支援型</td> <td>発行先支援型</td> </tr> <tr> <td>群馬県が所管する公共施設やイベント</td> <td>群馬県が所管する公共施設やイベント</td> </tr> <tr> <td>群馬県が所管する公共施設やイベント</td> <td>群馬県が所管する公共施設やイベント</td> </tr> </table>	寄付先支援型	発行先支援型	群馬県が所管する公共施設やイベント	群馬県が所管する公共施設やイベント	群馬県が所管する公共施設やイベント	群馬県が所管する公共施設やイベント
寄付先支援型	発行先支援型						
群馬県が所管する公共施設やイベント	群馬県が所管する公共施設やイベント						
群馬県が所管する公共施設やイベント	群馬県が所管する公共施設やイベント						

群馬銀行 M&Aのサポート 例えば、こんな時にご検討ください。

譲渡希望企業 譲渡企業のメリット

- 後継者問題の解消
- 創業者利潤の実現
- 従業員・取引先への影響の軽減・回避
- 自社の成長加速

譲受希望企業 譲受企業のメリット

- 短期間に業容拡大、事業の多角化が可能(時間を買う)
- 売上や利益が予想しやすく、投資リスクを抑えられる
- 必要な顧客、販売拠点、人材、ノウハウ等を一括取得できる

【私募債・M&A】詳しくはお取引店へお問い合わせください。