

[No.659]

7

Jul.2026

前橋商工会議所会報

糸都

いと



特集

ともに話し合いつくりあげる前橋の未来
～中心市街地コアエリアマスタープランとは～

前橋商工会議所 令和8年度事業テーマ

"もっと身近で、ともに歩む存在へ" ～地域の Well-being を支える力に～



NII

Nippon
Information
Industry
Corp.

TECHLab

「NIIテックラボ」は、若手ITエンジニアが成長するための空間として前橋市に開設した、NIIの新社屋。さらに、IT業界を目指す方々向けのセミナーやワークショップの開催など、より良い未来のための環境づくりと人づくりに、わたしたちNIIは貢献します。

www.nii.co.jp



通算8年を迎えた前橋の地で 現場へ出向くトッププランナーの原点

文: 奈良のりえ



幼少期は、友達と作った木の家で読書や宿題にふけた。「山の上に住んでいましたから、自然が遊び場だったんです」と、振り返る。「集中する時間が好き」という感覚は小学校高学年から通い出した塾で芽生えた。大学時代は地元・千葉から都内へ、片道1時間40分かけて通う。空き時間があれば、あらゆる講義を履修し知識を吸収。その知的好奇心は就活でも発揮され100社以上の企業を巡った。その終盤、前日に試験を知り滑り込んだNHKでの面接官の破格の待遇が、運命の扉を開く。

初任地熊本では警察担当に。顔と名前を知ってもらいたい一心で「新人の國廣です!」と、持ち前の人懐っこさで懐に飛び込んだ。ある日1人の警察官から、「もうこんな取材ができるのだから、1年生じゃなからうかい」と、温かい言葉をかけられる。この一言が、記者としての自信を与え、職業人としての最大のターニングポイントとなった。

趣味の料理では冷蔵庫の食材を活かした創作料理を毎日楽しむ。休日には温泉めぐり、今では県内の温泉のほとんどを制覇

したほどだ。

大切にしている言葉は、小学2年生の時の学級目標「良い心と悪い心があります。良い心が勝つように頑張ろう」だ。人や社会の「良い心・ところ」をまつすぐに伸ばしたいという哲学は、今も変わらない。

「歴史を大切にしている点が群馬の良いところ」と語り、地域の宝である絹産業の営みを後世に伝える重要性を強く訴える。記者時代に培った自ら現場へ出向く姿勢。その温かくも鋭い眼差しは、前橋の未来を見つめている。

Profile

NHK 前橋放送局局長

くにひろ あけみ
國廣 明美

千葉県出身。NHKに記者として入局。初任地熊本放送局、1996年から報道局社会部（旧厚生省や宮内庁担当）、地方局勤務を経て、富岡製糸場の世界遺産登録直前の2014年に前橋放送局放送部副部長、

2017年からNHK 営業サービス株式会社出向。2019年に前橋放送局放送部長となり、番組を10分枠広げて「ほっとぐま630」に。2022年には千葉放送局コンテンツセンター長、1年後同局副局長、2024年に前橋放送局3回目の着任、今夏で前橋在任が通算丸8年。



特集

03

ともに話し合いつくりあげる
前橋の未来
～中心市街地コアエリアマスタープランとは～

01

MAEBASHI 旬人
NHK前橋放送局局長
くにひろ あけみ
國廣 明美

10

会議所活用 DO!
『まちなかキャンパス』で自社のファンを増やしませんか?
～あなたの専門知識が地域の学びに!～

12

知りたい!まえばし NOW!
地域に息づく記憶をめぐる
「前橋歴史観光・周遊の旅」

14

専門家の引き出し
【連載企画】
地域社会の発展と福祉に貢献する『知的創造拠点』
前橋工科大学を知る
第8回 「企業と大学が共創するまちづくり
前橋版スマートポールの実現に向けて」

18

INFORMATION / 活動報告

22

前橋市からのお知らせ

24

トピックス

26

PickUp! 前橋グルメ
こっそり教える社長のおすすめ

27

会員ひろば / 新会員のご紹介

28

キタカンだより / 編集後記



表紙写真 旧前橋駅舎(昭和59年頃撮影)前橋市提供



現在の前橋駅(北口)

表紙写真

1927(昭和2)年の竣工以来、約60年間にわたり街の玄関口として多くの人々を迎えた旧前橋駅舎。美しいデザインの木造平屋建て洋風建築の名駅舎として、長く市民に親しまれていた。その風格ある姿は、製糸業などで栄えた当時の前橋の華やかな歴史を思わせる。1984(昭和59)年、両毛線の高架化に伴い解体され今の駅舎へと姿を変えたが、人々の往来と街のにぎわいを支える駅の存在感は、今も昔も変わらない。

前橋商工会議所会報

まめから糸を紡いでつくれる生糸。たくさんの人たちが関わり、知恵と技術で燃られて、人にやさしく、美しく、そして強い絹となる。明治・大正・昭和と世界に良質な生糸ーブランド名“マイバシ”ーの生産で栄華を誇った生糸の市「前橋」前橋商工会議所は、会員のニーズや意見をくみとり、少しずつ太い絆に変え、紡いでいくことで地域経済の発展と暮らしやすい県都・前橋づくりに努めていきます。

題字 前橋商工会議所 会頭 金子 昌彦

糸都



印刷過程で有害な廃液が出ない水なし印刷方式で印刷しています。

前橋商工会議所WEB

前橋商工会議所 検索 <https://maebashi-cci.or.jp/>

セミナー・イベント・催事情報
などお届けしています



登録は、こちらから



<https://forms.gle/pWmMwfipY4UmHksZ7>

商工会議所からビジネスに
役立つ情報等を配信



Facebook公式ページ



<https://www.facebook.com/maebashicci/>

Facebookもご覧ください



ともに話し合いつくりあげる 前橋の未来

中心市街地コアエリア
マスタープランとは

当所の「GREEN & RELAX 構想」※1 や前橋市の「アーバンデザイン」※2 の策定以降、馬場川通りや広瀬川河畔緑地の再整備、前橋クリエイティブシティ構想など、行政と連携した民間主導のまちづくりが進み、前橋のまちなかは全国から注目を集めている。一方で、再開発事業の延期や閉館された前橋テルサの動向、さらには(株)スズラン前橋店の11月末での営業終了など、様々な課題も顕在化している。魅力あるまちづくりを推進するためにも、住民の理解と合意形成をどう図るか、まちなか全体の方向性を考えなければならない局面を迎えている。

昨年12月に(一社)前橋デザインコミッション(MDC)では、「馬場川通りアーバンデザインプロジェクト」を踏まえ、中心市街地全体の方向性を示す「中心市街地コアエリアマスタープラン」を策定した。本特集では、唯一無二の「デザイン都市前橋」の実現を目指す本プランの内容を紹介するとともに、まちづくりの変換期を迎えている今こそ産学官民が同じ方向性を共有しながら連携し、共に知恵を出し合い希望のもてる未来に向けた持続可能なまちづくりを進めていく一歩としたい。

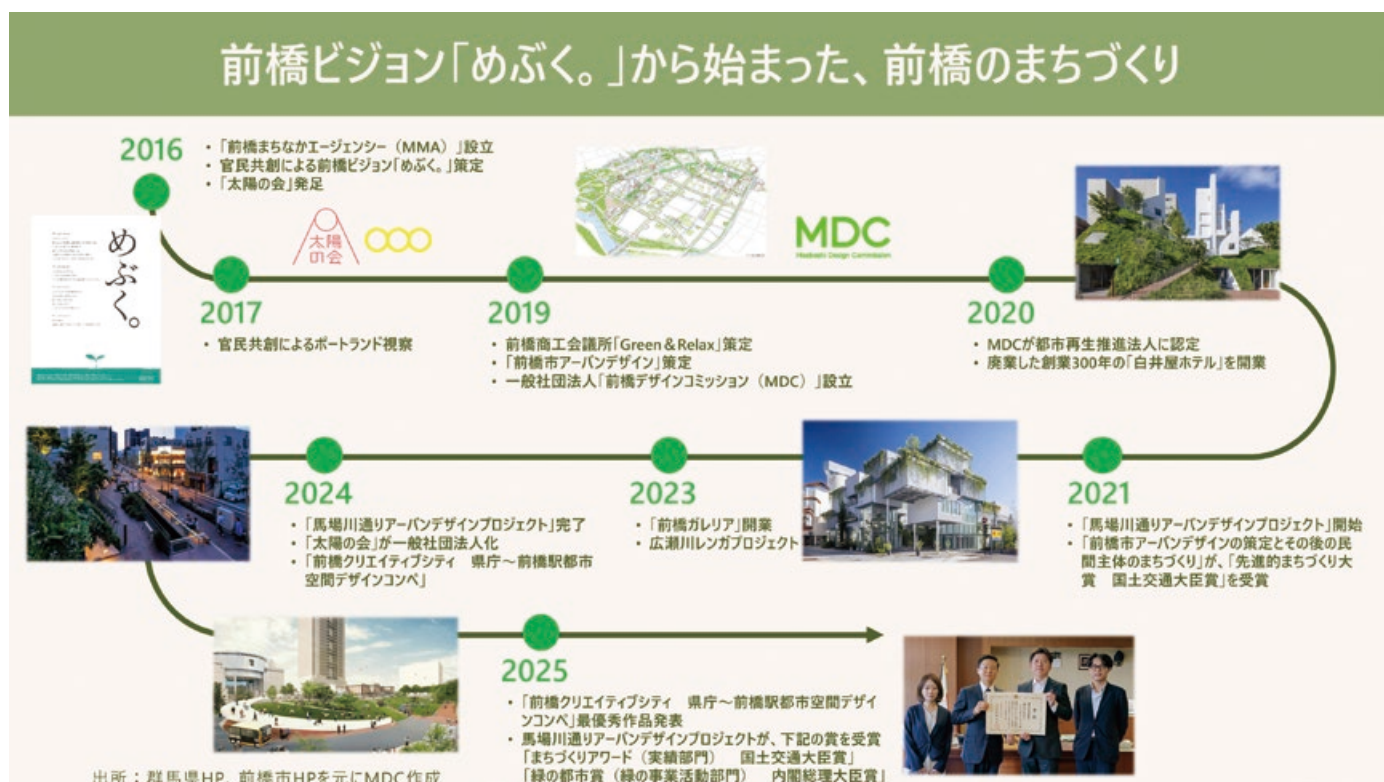

2016年の前橋ビジョン「めぶく。」から、始まった民間主導による、前橋のまちづくり。

そしてビジョンを具現化するための戦略として「前橋市アーバンデザイン」や「Green & Relax 構想」が策定され、2019年11月には推進母体として一般社団法人前橋デザインコミッション(以下、MDC)が設立されました。

「馬場川通りアーバンデザインプロジェクト(以下、馬場川通りPJ)」は、前橋市とMDCによる「都市利便増進協定」の締結により、公共空間の民間整備と管理運営を可能にしたものです。設計段階から民意を反映させ、ハード整備だけでなくエリアマネジメントや担い手育成というソフト面も一体で推進、民間投資を喚起することで、中心市街地の空洞化解消を目指しました。

中心市街地コアエリアマスタープランとは

「中心市街地コアエリアマスタープラン」は、馬場川PJで実現したまちづくりをまちなか全体に広げてゆく指針となるものです。かつて前橋の銀座通り付近には利根川が流れていました。その歴史的な成り立ちや地勢を基盤に「人が主役となる場」へ転換します。

本プランが目指すのは、人と車が混在する現状を打破し、約25haのコアエリア内の各通りを街のゲート（結節点）で繋ぎ、前橋のアイデンティティであるレンガやアーチを取り入れた、安全性と快適性を備えたまちづくりの推進です。

さらに、この新たな姿は昼間だけでなく夜間にも発揮されます。月齢に応じた調



千代田通り：けやき並木によるグリーンアーケードを形成し、人と自然が調和する都市の回廊を創出します。



中央通り：前橋のレガシーとしてレンガ舗装を施し、先進的なモビリティと人が行き交うカルチャーストリートへと進化させます。



中央通りの夜景イメージ

光や消灯などで光害・省エネに配慮し、過剰に明るくせず”楽しい夜“をつくる新しい夜の考えを共有。温暖化が進む中で持続可能な成長を目指すし、夜の表情を豊かに彩ることで都市の新たな価値を創造します。

コアエリアは、近代前橋の発展を支えた生糸産業の中心として、地域の資本と民間の挑戦が集積した場所です。地元の土族たちは、利根川流域が育んだ生糸という自然資本に最先端技術を掛け合わせ、新たな産業と都市文化を生み出しました。現代のコアエリアもまた、民間主導によるリノベーションや公共空間活用が連鎖する「前橋イノベーションディストリクト」の起点となる場所です。赤城山へ伸びる南北軸を文化や情報の交流軸、川や風が流れる東西軸を思考と創造の環境軸と捉え、魅力的な価値を地元有志の力で生み出していく。皆様一人ひとりの挑戦が集積することにより、ここにしかない唯一無二のまちづくりが実現されることを祈念しています。



平賀 達也 氏

コアエリアマスタープランに
込めた想い

【プロフィール】 ランドスケープ・プラス代表取締役、日本ランドスケープアーキテクト連盟会長。1993年米国ウェストヴァージニア大学卒業、2008年ランドスケープ・プラス設立。環境デザインのプロフェッショナルとして自然とのつながりを感じられる空間づくりや仕組みづくりを実践している。



4 出所：群馬県HP、前橋市

《 主要な通りにおける具体的な計画 》



立川町通り：雨水を循環利用し、緑の軸を繋ぐブルーコリドーを構築することで、歩行者にとって快適で安全な導線を確保します。



銀座通り：市街地再開発と連携し、拠点同士を繋いで流れを作るグリーンコリドー（緑の回廊）を構築します。

「唯一無二のデザイン都市」への挑戦

MDCは、前橋を民の熱意と創意工夫で個性的なお店や建築、アートが街中にあり、スタートアップやデジタルクリエイティブなど活気のある産業が集まる都市となることを目指しています。

水と緑にあふれるウォーカブルな空間を段階的に整備し、100年後も成長し続ける理想の街へ。昭和レトロな街並みや統一された景観が共存し、住む人、訪れる人誰もが、懐かしさと新しさに、にぎわいを感じる街に変えていきます。

群馬県が進める「前橋クリエイティブシティ構想」や前橋市の再開発計画とも連携し、まずは2030年ごろまでに市民参加の新しい仕組み「MAEP（前橋ENGAWAプラットフォーム）」も活用しながら「民間主導のまちづくり」を加速させます。

上毛かるたに詠われた、にぎわい

の歴史をまちなかから市内全域へと波及させ、新しい街の活気を形成してゆく今の前橋の動きは、行政の枠組みを超えた前橋の民間主導のまちづくりとして全国、そして世界に類を見ない唯一無二のデザイン都市を実現させるための大きなうねりとなっています。



中心市街地空撮



馬場川通り 水辺と木陰で憩いの空間に



馬場川通り レンガ敷きでフラットに整備

執筆協力：一般社団法人前橋デザインコミッション (MDC)

地域の価値を紡ぐ
デザインの力



宮下 学氏

太陽の会^{*}では、前橋の中心市街地において、民間の寄付金を活用した、「エッジの効いた取り組みを通じ、「まちづくりの起点」を創出してきました。岡本太郎氏の作品「太陽の鐘」の誘致に始まり、MDCと連携した馬場川通りのデザイン整備は、市民や来訪者に強い印象を与え、前橋の新たな魅力を可視化する契機となりました。現在はその次のステップとして、著名デザイナーによる新たな公衆トイレ整備を計画しています。コアエリアマスタープランは、こうした民間と行政の連携をさらに加速させる重要な指針です。ブランドデザイン部会としても、前橋の未来に確かなインパクトを残す取り組みを継続してまいります。

【プロフィール】 太陽の会ブランドデザイン部会長。宮下工業株式会社 代表取締役。地域のまちづくりに共感し太陽の会に参加。民間から寄せられた支援を基に、中心市街地の景観形成や公共空間の価値向上を目指す活動を担っている。

^{*}一般社団法人太陽の会…2016年の設立以来、民間の視点から前橋の100年先を見据えたまちづくりを推進する団体。前橋ビジョン「めぶく。」を基軸に、まちなかの魅力向上やにぎわい創出に向け、調査研究や提言、各種事業に取り組んでいる。



谷川 じゅんじ氏

前橋ENGAWAプラットフォーム(MAEP)は、行政・企業・市民・クリエイターが横断的につながりながら、都市の未来を共創していく全国的にも先進性の高い取り組みです。単なる施設整備ではなく、人・自然・文化・経済を含めた「都市の価値循環」そのものを育てていく挑戦でもあります。前橋が持つ豊かな自然や人の距離感を活かしながら、唯一無二のデザイン都市として全国から注目される存在へ進化していくことを期待しています。

[プロフィール] スペースコンポーザー。JTQ株式会社代表。空間構想、都市ブランディング、地域共創を軸に、国立競技場や全国の地域プロジェクトなど、多数のブランドデザインを手掛ける。前橋市ブランディング統括プロデューサー。

知恵を出し合い希望のもてる未来へ

中心市街地の活性化は、個々の事業やエリアを「点」で捉えるのではなく、まち全体を「面」として捉え、統一した方向性のもとで連携していくことが求められる。その実現には、行政、民間事業者、市民が将来像を共有し、それぞれの立場から主体的に関わることが不可欠である。中心市街地コアエリアマスタープランは、そのための共通の指針となるものである。このマスタープランをもとに、産学官民が共に知恵を出し合い力を合わせ、「Well-beingな前橋」の実現と、唯一無二のデザイン都市の創造に向けた歩みを止めないためにも、今後の前橋のまちづくりにも、多くの企業や市民が関心を持ち、参画されることを期待したい。

移住者から見た前橋のまち



吉田 夏喜氏

海外にばかり目を向けていた私が、日本のまちづくりを何一つ知らないと感じ、今年の3月に飛び込んだのが前橋、そしてMDCでした。

移住してから、前橋のまちを良くしようと本気で行動している人にたくさん出会い、「おもしろいまちに来たな」と日々感じています。

まちなかで暮らして感じたのは、土地に住む人の声を聴くことの大切さです。前橋のために奔走するMDCですが、もっと地域と並走できたらいいなと思っています。新プラットフォーム「MAEP」はその一歩になると思っているので、これからの運用を私も楽しみにしています。

これからも多様な人がつながり、新しい挑戦が生まれ、「前橋が好き!」と思える前橋であってほしいと思います。私自身もその一助となれるよう取り組んでいきたいです。

【プロフィール】 滋賀県出身。関西でお菓子メーカーに勤めた後、JICA海外協力隊のデザイン隊員として、2年間マーシャル諸島に派遣。その後、2026年3月よりMDCに参画。MDCでは事務管理のほか、デザイン経験を活かし、広報を担当。

前橋レンガ・プロジェクト 第4章

前橋のまちづくりを推進する一般社団法人前橋デザインコミッション(MDC)は、前橋市アーバンデザインのモデルプロジェクトとして、官民連携による「前橋レンガ・プロジェクト」第4章の賛同者を募集しています。

第1章、第2章の広瀬川、第3章の馬場川に続く今回は再び広瀬川河畔の歩道に敷設するレンガに皆さまのお名前を刻みます。10年後、20年後も前橋の街とつながる本プロジェクトにぜひご賛同ください。



【募集概要】

募集期間：2026年6月10日(水)～
2026年7月31日(金)

場所：広瀬川河畔

定数：1,000個(定数に達し次第受付終了)

ご賛同金：非会員 6,000円(レンガ1個当たり)
会員 5,500円(レンガ1個当たり)

※記名レンガのお申込みと同時にMDC会員へご入会いただくことも可能です。

申込方法：MDCのホームページまたは対面

対面受付日時：7月11日(土)・12日(日)

10:00～17:00 @前橋七夕まつり

7月24日(金)

17:00～21:00 @夕焼けマルシェ

事業スケジュール 令和9年度末までに、整備工事に合わせて順次敷設予定

お支払い方法：クレジットカード払い・銀行振り込み

お問合せ：一般社団法人前橋デザインコミッション

Tel.027-289-3773

Mail info@maebashidc.jp

p3の※1と※2の注釈

Green & Relax 構想 ※1

2019年に前橋商工会議所が提唱したまちづくり構想。前橋のまちのコンセプトである「水と緑と詩のまち」を体現できる都市空間を形成し、自然や緑による癒しやお洒落なデザイン性に優れた街並みを創造することで、クリエイティブな産業や人材などをまちなかに集積させることでにぎわいと地域経済の活性化を図ろうとするものである。

前橋市アーバンデザイン ※2

前橋市が2019年に、民間主体のまちづくりを推進するための指針として策定。まちなかの継続的な活性化を目的に将来像を可視化し、まちづくりの方向性を示したものの。方向性の柱は、都市の利便性と自然の豊かさを両立させる「エコ・ディストリクト」、複数の用途を混在させる「ミクストユース」、地域の資源を活用する「ローカルファースト」が掲げられている。

極上のリラックス
客室露天温泉



キャンプファイヤー
播らめく炎で和み空間





心温まる温泉グランピングAKAGI GLAMPING VILLAGE

管理運営会社 **KOEI** コエイ株式会社

愛犬と一緒にグランピング体験



ドッグコウーン
(プライベートドッグラン付き)

AKAGI 赤城グランピングヴィレッジ
GLAMPING VILLAGE

〒371-0001 群馬県前橋市萩窪町530-1
TEL.090-6057-2038 受付時間:10:00~18:00
Mail: akagi.glamping.village@koei-corp.jp
https://www.gunma-glampingvillage.com/

団体予約受付
090-6057-2038 ご予約はこちら





株式会社西建
NISHIKEN

想いを
形にする
会社

技術 × 情熱 = 笑顔

木製建具・造作家具工事

店舗設計・施工 住宅リフォーム

外構造園工事 エクステリアデザイン

株式会社西建 前橋市上長磯町 310-1
TEL 027-212-8890



WOOD FACE 前橋市西片貝町 5-4-36
TEL 0120-135-436



庭夢師 前橋市上長磯町 315
TEL 027-212-8600



We make a building pleasantly

私たちは、『モノ』でなく『コト』を大切にお客様に喜んで頂ける建築を追求し続けています



株式会社初谷建設
mixwax design room



DESIGN BY WAKAWAKA / SHIJI YAMAMOTO

〒379-2122 群馬県前橋市駒形町 1232-6 Tel 027-266-1907 Fax 027-266-6964 総合建築業・建築メンテナンス業 注文住宅・リノベーション/リフォーム
 建築業 / 群馬県知事許可 般-03 第9182号 建築士会 群馬県知事登録 第4612号 確認申請業務・建築インテリアデザイン業務 <http://hatsugai.co.jp/>



ぐんまのクチコミナビ®

ぐんラボ! で **集客人数 アップ!** **認知度 アップ!**

新規開店をお知らせしませんか？

新規開店に限らず **WEB・SNS を活用した広告プラン**もごさいます! お気軽にお問い合わせください!

新規開店のご連絡はこちら





『まちなかキャンパス』で自社のファンを増やしませんか? ～あなたの専門知識が地域の学びに!～

「まちなかキャンパス」は、医療機関や大学・専門学校、商店街など産学官民が連携し、中心市街地の公共施設や店舗などを活用し、市民ニーズの高いカルチャー、健康づくりなど趣味や癒し、専門店によるさまざまな講座を開催し、子どもから高齢者までが学び・語らい・楽しみ、多くの方が恒常的に集まり、まちなかを回遊することで中心市街地の賑わいと参加者同士のコミュニティの創出を目的に実施しており、事業者にとって自社を知っていただける場となります。

ぜひ、「自社の専門知識を地域に還元したい」「お店のファンを増やしたい」とお考えの会員企業の皆様、この機会に本事業を会社 PR、地域貢献に活用してみませんか?

ビジネスに繋がる!期待できる「効果」

講座を開講することで、企業側には以下のような大きなメリットがあります。

●ファンづくり

普段の営業だけでは接点のない市民層へ、自社の魅力を直接アピールできます。

●ニーズの把握、商品・サービスのブラッシュアップ

直接市民の方から感想を聞け、ニーズの把握や強みの再確認の機会となり、商品やサービス等の改善や開発のヒントにつながります。

●企業のイメージアップ (CSR 活動)

企業の認知度向上や地域に貢献する企業としてブランド価値が高まります。

《まちなかキャンパス開催実績》

平成 18 年度からスタートし、本年で 20 年を迎える。これまで 4,944 講座、延べ 114,000 人を超える方に参加いただいている。

《これまでの主なテーマと講座 (抜粋)》

健康	100 歳まで健康!! ～真のアンチエイジングとは?!～
商店街	おいしいコーヒーの淹れ方 けん玉&コマ教室
科学	おもしろ科学教室 電気を安全に扱うために
歴史・文化	骨董の見方と古美術鑑定会 群馬学事始・古代編
生活提案	エンディングノートを書いてみよう 料理教室

まちなかキャンパスに是非ご参加ください!!

ホームページ / <https://maebashi-cci.or.jp/archives/3250> 【お問合せ】前橋商工会議所 産業政策部 Tel.027-234-5111

ふるさとは \群馬/

ぐんま

大人気のサツマイモ「シルクスweet®」は、群馬生まれ。
群馬の会社「カネコ種苗」が開発した、おいしいサツマイモです。

シルクスweet® (サツマイモ) 登録品種 (登録名 HE306) 海外持出禁止 (公示(農林水産省HP)参照)

カネコ種苗株式会社

本社 / 群馬県前橋市古市町一丁目50-12
TEL 027 (251) 1618 (代)

カネコ種苗インスタグラム
kanekoseeds_co.ltd



保険・相続・資産形成の講座でできた
地域との新しいつながり



株式会社アプリの太川社長(右)と増田さん(左)

理財部会 No.91008

株式会社アプリ

- 代表者 大川 耕市
- 住 所 前橋市大利根町 2-31-14 B202
- TEL 027-289-9541
- FAX 027-289-9540
- URL <https://h-appli.co.jp/>

「まちなかキャンパス」で市民の皆様を対象に保険や相続・資産形成などに関する講座を開催させていただいております。私たちが講師を務めるにあたり、専門的な内容をいかに分かりやすく、楽しんで学んでいただけるかを大切にしています。講座では受講者の皆様から直接ご質問やご感想をいただくことができ、地域の方々がどのような不安や関心をお持ちなのかを知る貴重な機会となりました。

また、人に伝える経験を通じて、私たち自身も知識や説明力を磨くことができ、大きな学びにつながっています。継続開催により受講者の皆様との交流も広がり、地域とのつながりの大切さを改めて実感しています。今後も保険・相続・資産形成に関する身近な疑問を分かりやすくお伝えし、地域の皆様が安心して暮らせる未来づくりのお手伝いを続けてまいります。

「まちなかキャンパス」は、地域企業と市民の皆様が交流し、互いに理解を深められる素晴らしい機会ですので、皆様もぜひご活用ください。

まちなかキャンパス

講座開催までの流れ 初めての企業様でも安心して開催できます。

企画・相談

まずは講座の企画をお持ちください。内容や開催場所(まちなかの会場など)についてご相談に応じます。

申請書の提出

所定の「まちなかキャンパス開講申込書」に、講座内容、日時、定員、受講料(無料～実費程度)などを記入して提出してください。

参加者の募集

承認後、会議所ホームページ、SNS等を通じて、広く市民へ受講生募集の告知を行います。自社でも周知募集をお願いいたします。

講座の開催

当日、まちなかの会場にて講座を開催してください。



【お詫びと訂正】5月号「会議所活用 DO」掲載の「㈱町田製作所」様の所在地に誤りがございました。(誤)前橋市西善町2151 ⇒ (正)前橋市西善町2510 ご迷惑をおかけいたしましたことを、深くお詫び申し上げます。

FM86.3で
あなたの車がスタジアムに!

86.3 第108回全国高等学校野球選手権群馬大会
fm Gunma 高校野球実況生中継
radiko さらに、あのシーン、あの感動を、もう一度
ラジコのタイムフリーで一週間聴ける!

実況生中継日程(3回戦から)

3 回 戦 7/18(土) 19(日) 8:50 ~
準々決勝 7/21(火) 22(水) 8:53 ~
準決勝 7/24(金) 8:53 ~
決 勝 7/26(日) 9:30 ~
(雨天順延あり)



radiko.jpにアクセスしてパソコン・スマートフォンでリアルタイムでラジオが楽しめます!
さらに、タイムフリー機能なら放送後1週間聴けるから聞き逃しナシ!



知りたい! /

まえばしNOW!

地域に息づく記憶をめぐる 「前橋歴史観光・周遊の旅」



普段人々が行き交う前橋のオフィス街。しかし一歩足を進めれば、前橋城の記憶から、戦災復興の近代史、まちのルーツである前橋総社エリアまで、熱い歴史が息づいています。今月は、前橋の底力を体感できる「歴史周遊ルート」を紹介！見慣れたまちの新しい魅力を再発見してみませんか。

1 前橋の玄関口 ヒストリア前橋

JR 前橋駅前（アクエル前橋 2 階）にある、前橋の歴史をデジタルコンテンツ等で楽しく学べる施設です。

ここが外せない! 床面に描かれた巨大な「空撮地図」です。これからめぐる前橋城の遺構や史跡がどこにあるのかを上空からの視点で確認でき、まち歩きの手引きができます。

7月イベント
スケジュール

4 (土) 14:00 ~ 鈴木貫太郎輪読会
18 (土) 14:00 ~ 上毛かるた
25 (土) 14:00 ~ 新作能「小栗」

- 住 所：前橋市表町 2-30-8 アクエル前橋 2 階
- 入館料：無料
- 開館時間：10:00 ~ 17:00（展示室入室 16:30 まで）
- 休館日：火曜日（火曜祝日の場合は翌日）



(公式 HP)



施設の役割と歴史
まちづくりへの貢献

ヒストリア前橋 副館長
榎 聡士氏

開館から 2 年、床面の巨大な『空撮地図』で遺構の位置を確認した上で、実際の街へ飛び出してほしいですね。当館が歴史を知る『入り口（案内所）』となり、将来的には市内の史跡をバスで巡るような官民一体となった大きな観光回遊ルートの実現も目指し、前橋を元気にしていきたいです。

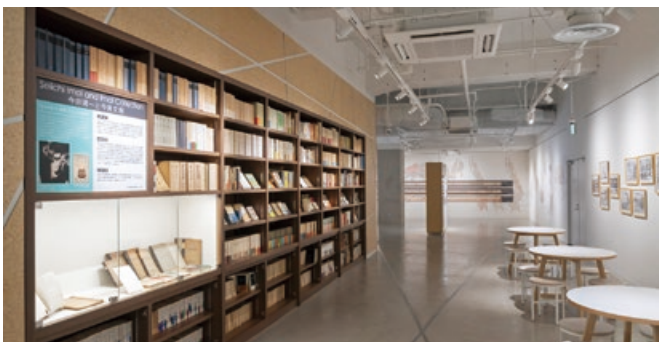

図書閲覧スペース

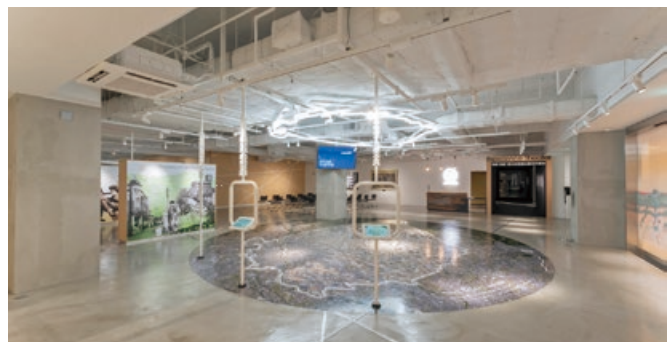

床面に設けられた直径8mの前橋市の空撮地図

2 不屈の民力の象徴 前橋城の3大遺構

前橋城は、利根川の激しい浸食で一度は崩落し藩主が撤退したものの、幕末に「自分たちの城を復活させよう」という市民や商人の凄まじい熱意と寄付（民力）によって再築されたという、全国でも極めて珍しい歴史を持っています。

◆大手門跡（案内板）

令和2年に出土した貴重な大手門の遺構をもとに設置された案内板です。当時の城下町の区割りに思いを馳せる、歴史巡りの出発点に最適なスポットです。

◆車橋門跡

ビルの隙間にひっそりと残る、前橋城の数少ない貴重な石垣遺構です。酒井氏の時代に築かれた三の丸の城門で、当時の城の堅牢な防衛力を肌で感じられます。

◆本丸土塁

群馬県庁の昭和庁舎裏や前橋公園に残る、かつての本丸を囲んでいた見事な土手（土塁）です。西洋風の築城術も一部取り入れられた、力強くダイナミックな城の面影を今に伝えています。



大手門跡(案内板)

3 前橋発展の原点・お城のルーツ 前橋総社エリア

◆総社歴史資料館

前橋城を再築した藩主・秋元氏のルーツであり、400年以上街を潤す「天狗岩用水」の歴史などを深く学べるエリアです。まちなかのお城遺構や近代の歴史を巡ったあと、一歩足を延ばして訪れることで、前橋の発展の歴史が大きな一本の線で繋がります。



車橋門跡



本丸土塁

歴史を資産として街を活性化させる前橋市の「歴史まちづくり」。ヒストリア前橋を起点に前橋城や総社をめぐる周遊を通して先人のエネルギーを体感し、私たち自身の手で前橋の活気ある未来を共に創り出していきます。

前橋市の歴史まちづくりの取組はこちら



グリーン植栽はコストではなく『投資』です。

1. 企業価値の向上
2. リクルート効果・採用効果
3. 従業員の環境改善・生産性向上

近年オフィスの緑化や新社屋建設時に導入される企業様が増えています。
 <造花のメーカーだからできる高品質と安心価格>

お見積りは何度でも無料！

まずお気軽にお問い合わせください。

横浜ディスプレイミュージアム群馬店 株式会社アリサ

前橋市元総社町 1-29-12
 TEL:027-255-0255 FAX:027-255-0174
 e-mail:gunma-poppy@displaymuseum.co.jp
 定休日：日曜日 / 祝祭日 (土曜日は不定休)
 営業時間：10:00~17:15

お問合せはホームページの「お問合せフォーム」からできます。



連載企画

地域社会の発展と福祉に貢献する『知的創造拠点』 前橋工科大学を知る

第8回

「企業と大学が共創するまちづくりー前橋版スマートポールの実現に向けて」

前橋工科大学 環境・デザイン領域 准教授 辛島 一樹 氏

は特徴的な取り組みです。

【研究概要】

標準化スマートポールの開発と

まちづくりへの活用の検討

本学の「公募型共同研究」の制度を活用し、株式会社ヨシモトポール様から共同研究の申請をいただき、2023年度から本研究はスタートしました。

都市計画やまちづくり分野は、都市という広い空間を対象とするため、ある政策や都市整備、まちづくり活動を実施した後の評価が難しい現状があります。

ビッグデータ、IoT、AIなどの情報技術の発達はこの現状を変えてくれる機会となり得ると思われま。人の流れや振る舞いな

前橋工科大学建築・都市・環境工
学群は、まちづくり、家づくり、もの
づくりの技術者、地域社会の課題解
決に貢献できる技術者を育成する学
群です。土木・環境プログラム、建築
都市プログラム、工学デザインプログ
ラムから構成されます。
本学群では、少人数教育を活かし
た実践的な学びを重視しており、設
計演習やフィールドワーク、地域連携
活動などを通して実社会に近い課題
に取り組む機会が多い点が特徴であ
り、学生は幅広い視点から持続可能
な地域づくりについて理解を深める
ことができます。

特に、前橋市や群馬県内自治体と
の連携による地域課題への提案活動
や、まちづくりに関する実践的研究



図1 これまでに設置したスマートポール(仮設)の場所

※スマートポールとは、従来の街路灯や電柱にカメラ、環境センサ、Wi-Fi、デジタルサイネージなどの機能を搭載した多機能な都市設備です。都市空間で発生する人流や環境データをリアルタイムで収集・分析するとともに、利用者へ情報提供を行うことができます。これにより、都市の状況を「見える化」し、交通計画や防災、観光、賑わい創出などに活用することが期待されています。

人事・労務の専門家 信頼できるビジネスパートナー

社会保険労務士法人 **板垣労務管理事務所**
とモ労務改善研究会

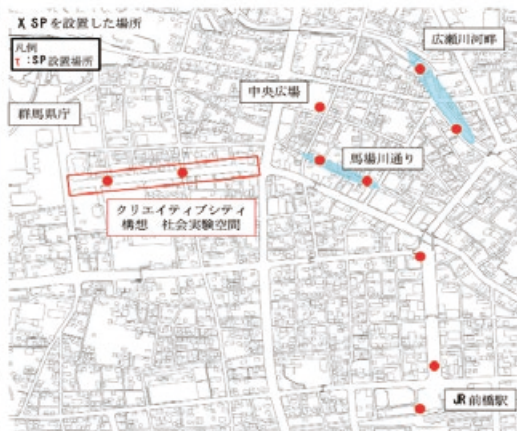
【〒371-0801 前橋市文京町2-9-19 TEL(027)260-8111 FAX(027)260-8122】

スマートポール※(P14下参照)は、今後の社会の都市インフラの基盤になり得ると非常に期待しています。それを裏付けるように、海外ではスマートポールの開発、実装が進んでいます。日本では、一部の大都市で実践が進んでいます。しかしそれらの取り組みも、明確な計画や目的があるわけではないようです。そのため、本研究では、未だ確立されていないスマートポールのまちづくりにおける役割、そして標準化を検討すること、前橋市内を対象地とし効果検証を行うことを目的としています。

まず、全国の事例調査等からスマートポールの設置目的と必要な機能等を整理しました。その結果を踏まえ、前橋市の中心市街地の特性を踏まえたプロトタイプのスマートポールの検討を行いました。その後、実際に設置したプロトタイプの効果と課題を整理しています。



図2 設置例(広瀬川河畔)



図3 カメラ映像と環境センサ情報の表示例

これまでの成果として、前橋市の中心市街地に複数のスマートポール(仮設)を設置してきました(図1・2)。人流カメラ、環境センサから取得された情報から、人流分析を行い、まちづくりに活用する方法を検討してきました。実験等により、取得した情報をデジタルサイネージ等で発信する効果や活用方法の検討も実施しています(図3)。

これまでの成果を踏まえ、今後はデザイン検討を進め、本格的なスマートポールの設置に繋がっていきたいと考えています。

企業担当者の研究に対する想い

スマートシティ/デジタル田園都市国家構想など、これからのまちづくりにおいてスマートポールの需要

が高まっています。

スマートポールは、都市のデータ収集やインフラの中核を担います。気象、環境、人流、交通などのリアルタイムデータの収集、通信機能、LED照明制御やセキュリティ機能、公共サービスへの情報提供など多岐にわたり、都市の運営や市民の生活の向上に寄与する可能性を秘めています。しかしながら、様々な機器を取付けたスマートポールの具体的な活用方法に関してはどの自治体/事業者も明確に打ち出せていない現状があります。

前橋市では、共助型未来都市「デジタルグリーンシティ」構想を掲げ、産官学の連携体制により、めぶくIDを核とした具体的なまちづくりの取り組みが進められています。

本研究において、前橋市デジタルグリーンシティ構想に寄り添ったスマートポールの開発/その活用方法を明確にし、その成果を応用し新たなまちづくりを掲げる全国の自治体等に向けて展開が可能な、前橋発・標準型スマートポールの実現に取り組んで参ります。

お問合せ先: 前橋工科大学 学務課 地域貢献・研究支援係 Tel.027-265-0111 / Mail:chiiki@maebashi-it.ac.jp

好評販売中

がんサポート共済

健やかで安心した未来のために

ぐんま共済協同組合

(前橋支店) ☎ 254-2755

I型

1口 1,500円

がん診断共済金で治療の選択肢を広げ、高額出費への不安を解消。

がん診断共済金

50万円

(4口加入の場合 200万円)

II型

1口 2,000円

治療月保障やホルモン剤治療共済金で治療の長期化に対する不安に備える。

がん治療(手術・放射線治療・抗がん剤治療)

月額14万円を最大60回保障

(4口加入の場合 月額56万円)

99th
SINCE 1927

まもなく我が社は100歳、100歳

夢ある地域の発展を願って、あなたの想いをお手伝い

おかげさまで99年
群馬土地株式会社



清掃ならおまかせ
株式会社 群馬総合ファシリティーズ



ツースムでゆったりプレー
高梨子倶楽部

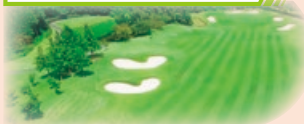

「働く」と「学ぶ」で感動をつくり、 人とセカイを幸せに

【取り扱いサービス】

- ・人材派遣
- ・有料職業紹介
- ・業務請負、アウトソーシング
- ・紹介予定派遣
- ・特定技能

株式会社 **セントラルサービス**

【本社】群馬県前橋市古市町210-3
【Tel】027-210-8033

【営業所】桐生営業所・伊勢崎営業所
太田営業所・湘南営業所

温度と 精度の 六十年



世界に先駆けて熱変位技術を実用化し、工作機械の高速化・高精度化に革命をもたらした、関東精機のオイルマチック。誕生から六十年がたった今もなお、「温度」と「精度」を追求し、高品質で革新的なものづくりに挑む国内外のブランドを支えています。地球規模の社会課題・環境課題が山積し、ものづくりを取り巻く状況が大きく変化する現代。

オイルマチックが鍛え上げてきた高速化・高精度化のテクノロジーは、環境負荷の低減、稼働時間の削減、省エネルギー化といった、新たな価値を生み出しながら、次の時代を切り拓いています。オイルマチックは、これからも「温度」と「精度」のパイオニアとして、前橋の地から世界のものづくりに革新を届け続けます。

OILMATIC



関東精機

ブランドを支えるブランドでありたい
We stand behind the brand.

関東精機株式会社

〒371-0854 群馬県前橋市大渡町2-1-10

【TEL】027-251-2121 (代表)

【FAX】027-251-0924



県内唯一の存在～群馬の中小企業を全力でサポート～

群馬県信用保証協会

事業資金・経営課題の解決に関することは、お気軽にご相談ください

本部・営業部 ☎ 027-231-8816

群馬県信用保証協会

検索



地域社会とともに
快適で、地球環境に優しい
建物づくりを目指します。



建設プロダクト  ヤマト



群馬県前橋市古市町118 〒371-0844 TEL.027-290-1800 (代) www.yamato-se.co.jp

酷暑に備える、新しい暑熱対策「アイススラリー冷蔵庫」

SHARP
Be Original.

氷よりも飲みやすく、冷たい飲料よりも体を冷やせる

体を中から冷やす“アイススラリー”

アイススラリーとは、微細な氷と液体が混合した流動性のある氷

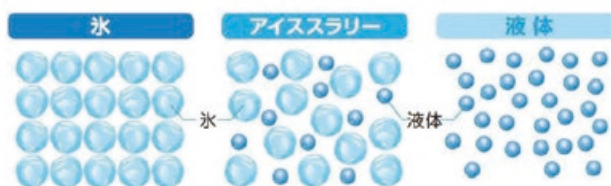

アイススラリー冷蔵庫 SHARP
ペットボトル飲料
500mLを最大40本
280mLを最大55本収容



< 特長 >

『すぐに飲める、水分補給もできる』

→取り出してすぐに飲用可能

『飲料を入れるだけのカンタン管理』

→15時間入れておくだけ。

『様々な種類の飲料で作ることができる』

→スポーツドリンク以外の市販飲料でも可能

※外形寸法 (幅×奥行×高さ) 495×598×770mm



株式会社シャープドキュメント富士

〒371-0023 前橋市本町2-11-2 富士オートビル6F TEL:027-220-5022(代) 担当:安田





前橋グルメ「こっそり教える社長のおすすめ」デジタルマップを作成しました！

当所会報誌「糸都」の人気コーナー「こっそり教える社長のおすすめ」では前橋市内の数あるお店(ex.飲食店、ケーキ・パン屋など)の中から、当所議員がおすすめするお店やメニューを紹介してまいりました。このたび、100店舗紹介を記念いたしまして、これまでの掲載店舗を一覧にした「デジタルマップ」を作成しました。

マップでは本コーナーにて掲載した店舗を一覧でご覧いただけるほか、店舗情報や取材当時の掲載記事からおすすめメニューなどをご覧いただけます。

掲載店舗 こっそり教える社長のおすすめコーナー 掲載店舗 ※前橋商工会議所会員事業所のみ掲載となります。

URL 前橋商工会議所のホームページ内もしくは右下の二次元コードよりご覧ください。

お問合せ 前橋商工会議所 産業政策部
Tel. 027-234-5100 (直通)



HPはこちら デジタルマップはこちら



～宇都宮LRTの試乗と大谷資料館を巡る～ 専門・文化部会主催 視察研修会開催のご案内

専門・文化部会では、会員の見聞を広げ親睦を深めるため、視察研修会を企画しました。栃木県宇都宮市を中心に、次世代型の路面電車「宇都宮ライトレール(LRT)」について宇都宮市役所の担当者より説明をいただき、実際に試乗します。また、地下神殿を彷彿とさせる大谷石の採掘場跡「大谷資料館」、日本一の面積を誇る竹林で国内でも希少な空間である「若竹の杜若山農場」と、未来の都市交通と歴史、自然の魅力を体感する1日です。多くの皆様のご参加を心よりお待ちしております。

日時 7月29日(水)

集合 午前7時50分

解散 午後6時30分(予定)

※全てバスでの移動となります

集合・解散場所 前橋商工会議所

視察先 宇都宮LRT・大谷資料館・若竹の杜若山農場

参加費 17,000円(交通費・昼食・入館料等を含む)

定員 20人

申込締切 7月15日(水)

お問合せ 前橋商工会議所 総務部
Tel. 027-234-5111

行程および
お申込みは
コチラ



「糸びや」から学ぶ 勘や経験から脱却！ DXで「稼ぐ」仕組みづくり

伊勢市の老舗食堂「糸びや」は、かつてのそばん経営から一転、人流データやAIを活用した来客予測に基づくデータドリブン経営(観光DX)を実践し、従業員を増やさずに売上・利益拡大、生産性の向上に成功しています。

今回、小田島代表にお越しいただき、明日から実践できる現場発のリアルな手法を分かりやすくお伝えします。

日時 8月25日(火) 15:00～16:30

会場 前橋商工会議所 3階 リリィ

講師 有限会社糸びや 代表取締役
株式会社EBILAB 代表取締役CEO 小田島 春樹 氏

定員 50名(先着順・事前申込制)

参加費 無料

申込方法 当月号に同封のチラシまたは専用フォームよりお申込みください。

主催 前橋商工会議所

共催 前橋市・(公財)前橋観光コンベンション協会・(一社)前橋市物産振興協会

お問合せ 前橋商工会議所 産業政策部
Tel. 027-234-5100 (直通)



申込フォームはこちら



糸都ビジネスキャンパス

顧客の心をつかむ営業スキルアップセミナー
～売り込まずに信頼を獲得するコミュニケーション術～

階層共通

日時 7月17日(金) 13:15～16:30

テーマ 営業スキルアップ

定員 20名

参加費 会員無料(非会員1人2,000円)

会場 前橋商工会議所 3階 アイビー

内容 パーソナルカラー診断による「視覚的な印象」と、心理学的アプローチを用いた「対話術」の二軸から、営業担当者に必要な対人スキルを学びます。

※定員に達しましたら、キャンセル待ちとさせていただきます。ご了承ください。

お問合せ 前橋商工会議所 経営支援部

Tel. 027-234-5115 (直通)

Mail : keieishienbu@maebashi-cci.or.jp



HPはコチラ



地下水・温泉開発・地質調査・水中ポンプ

さくせん
田中鑿泉重工(株)

本社 〒371-0014 前橋市朝日町3-32-11

TEL(027)224-1841 FAX(027)221-5338

E-mail tanakasakusen@arion.ocn.ne.jp



令和8年度 第76回前橋七夕まつり

夏の風物詩として広く前橋市民に親しまれている“前橋七夕まつり”は今回も来場者及び関係者の安全を最優先に多くの方に楽しんでいただけるよう盛大に開催いたします。



第75回知事賞受賞作品

- イベント名** 第76回前橋七夕まつり
- 実施期間** 7月10日(金)、7月11日(土)=10:00~21:00
7月12日(日)=10:00~20:00
- 実施事業** 七夕飾りの鑑賞、短冊飾り台設置、ステージイベント、露店出店、ワークショップなど
- 公式ホームページ** <https://maebashi-tanabata.jp/>
おまつり情報を随時更新、最新情報をご確認ください。
- お問合せ**
前橋七夕まつり実施委員会事務局
(公財)前橋市まちづくり公社まちづくり推進課 内
Tel. 027-289-5565 平日9:30~18:15



放送大学を活用して自分に合ったスタイルで学んでみませんか！

変化の激しい現代社会では、学校を卒業して社会に出たら「学び」は終わり、ではありません。様々なことが目まぐるしく変わる今日、仕事で求められる知識やスキルを、時代の変化にあわせて継続的にアップデートすることが必要とされています。そのための社会人の学び直し「リカレント教育」が特に注目されています。



- 放送大学は、TVやインターネット等を通じて約400科目もの授業を提供する通信制大学であり、リカレント教育などの多様なニーズに応えます。
- 時間や場所を問わずに学ぶことができ、多くの組織においては職場研修としても広く活用されています。
- 「学び」に遅すぎることはありません。「学び」を通じて、より豊かな人生を送るために、あなたも始めてみませんか。
- ただいま2026年10月入学生募集中！
- 募集学生の種類** 一教養学部※大学院もあります。
- 出願期間** 2026年6月10日~8月31日、9月1日~9月9日
- 資料請求(無料)・お問合せ**
放送大学群馬学習センター
Tel. 027-230-1085
ホームページ<https://www.ouj.ac.jp/seikyuu/>



第70回前橋花火大会 観覧席 販売開始！

8月8日(土)に開催される第70回前橋花火大会の観覧席は、お一人様3,000円から各種ご用意しております。会場周辺は大変込み合うことから、安心して観覧できる有料観覧席をご購入ください。尚、お車でお越しの場合は、駐車場付チケットをお求めください。



- 詳細は、前橋花火大会公式サイト(<https://maebashihanabi.jp/>)をご覧ください。
- 日時** 8月8日(土) 19:10~20:10打上(荒天中止)
- 会場** 利根川河畔(大渡橋南北河川緑地)
- 販売開始日** 7月1日(水)10:00~
- 購入方法** 「前橋花火大会チケット予約センター」インターネットからのみ受付
- お問合せ** 前橋花火大会実施委員会
Tel. 027-235-2211
(公益財団法人前橋観光コンベンション協会内)



公式サイトはこちら



令和8年度ぐんま賃上げ促進支援金のご案内

- 群馬県では、中小企業の持続的な賃上げを後押しするため、「ぐんま賃上げ促進支援金」を支給します。
- 賃上げ期間** 対象となる賃上げ期間は2期
第1期：令和8年1月1日~令和8年8月31日
第2期：令和8年9月1日~令和8年12月31日
- 支給額**
賃金を5%以上引き上げた場合、第1期・第2期それぞれ1人あたり5万円、最大40人分(のべ80人分)
(小規模事業者のみ)賃金を3%以上引き上げた場合、第1期・第2期それぞれ1人あたり3万円、最大20人分(のべ40人分)
- 支給対象者** 県内に事業所を有する中小企業等
※医療法人、社会福祉法人、農業法人等も対象
- 申請期間** 第1期分：令和8年9月30日(水)まで
第2期分：令和9年1月31日(日)まで
※予算には限りがあります。早めの申請をおすすめします。
- 申請方法** 特設サイトから申請
- お問合せ** ぐんま賃上げ促進支援金事業事務局
Tel. 050-6892-9990
(受付時間 9:00~17:00(土日祝・年末年始を除く))



特設サイトはこちら

自 動

注意

注意

新規導入 NATRUS 安全性・快適性・耐久性に優れた未来標準の自動ドア

株式会社 **群馬ナブコ**
高崎市上並権町 58-1 <https://www.g-nabco.co.jp/>

☎027-361-8221
24時間365日対応

NABCOのドアはみんなが知っているドア



新商品・新サービスをマスコミに広くPR プレスリリースサポートの ご案内

会員
限定

当所では、PR TIMESならびに共同通信PRワイヤーと提携し、各社で提供する国内メディア向けのプレスリリース配信サービスを当所会員限定で特別価格・特別プランでご提供しております。広範囲への情報発信等に役立てられますので、PRツールの一つとしてぜひご活用ください。

PR TIMES 提携プラン

サービス・プラン名	通常利用料金(税別)	前橋商工会議所会員事業所向け特典料金
・国内メディア配信 ・提携サイト転載 ・PR TIMES公式SNSで発信	プレスリリース配信： 33,000円(税込) / 件	6カ月間3件まで無料

※PR TIMES未利用の会員事業所様に限り(代理店を通じた利用は除く)。
※任意の日から6カ月間となります。

◆国内メディアへの配信

テレビ、新聞、雑誌、WEBなど、1万超の媒体から最大300件まで配信可能です。

約27,000名超の報道関係者個人に配信されます。

◆提携サイトへの原文転載

260を超える媒体から20媒体以上に掲載(転載)されます。

お申し込み方法・詳細はHPより
ご確認ください。

HPはこちら▶



共同通信PRワイヤー 提携プラン

サービス・プラン名	共同通信PRワイヤー一般会員向け料金	前橋商工会議所会員事業所向け特典料金
国内プレスリリース配信 スタンダードプラン ・国内メディア配信 ・提携サイト転載 ・WEB掲載レポート	78,000円/回 (85,500円/回・税込)	38,000円/回 (41,800円/回・税込)

◆国内メディアへの配信

国内2,500媒体・4,000カ所(随時、若干変更)にのぼる国内最大級の配信先メディアリストから自社の業種やプレスリリースの内容に合った配信先カテゴリを選択して配信いただけます。

◆提携サイトへの原文転載

共同通信PRワイヤーが提携するニュースサイトやポータルサイトにプレスリリース原文を転載いたします。

お申し込み方法・詳細はHPよりご確認ください。

お問合せ 前橋商工会議所 産業政策部
Tel. 027-234-5100

HPはこちら



「伝えたい」を「伝わる」に変える！ はじめてのプレスリリース活用セミナー

「良い商品やサービスがあるのに、知ってもらえない…」と感じたことはありませんか？本セミナーでは、地域事業者が自社の魅力や取組みを的確に伝えるための広報・PR活動の基礎とメディアに響くプレスリリースの作成方法について実践的に学びます。PRによるブランディング向上、信頼性向上、採用機会・ビジネスチャンスの創出につなげましょう。

日時 8月24日(月) 14:00~15:30

会場 前橋商工会議所 3階 アイビー

講師 ①(株)PR TIMES

②前橋新聞 mebuku 編集長 阿部 和也 氏

定員 30名(定員になり次第締め切ります)

参加費 無料

申込方法 申込フォームよりお申し込みください。

申込締切 8月17日(月)

主催 前橋商工会議所

協力 (株)PR TIMES

お問合せ 前橋商工会議所 産業政策部
Tel. 027-234-5100



HPはこちら

※本セミナーは、令和8年度「めぶく。ビジネス発信プロジェクト」のSTEP1として位置づけております。詳細については、8月号でチラシの同封並びにホームページ内での掲載を予定しております。併せて、ご参加ください。

【STEP1】8月24日 プレスリリース活用セミナー

【STEP2】10月 プレスリリース作成ワークショップ

【STEP3】11月 合同記者発表会



会報「糸都」同封PRサービス

会員
限定

新商品、セミナー、各種イベント、セール情報を毎月1日発行の会報で6,000社へPR!

A4チラシ同封料金(税込)

1回: 110,000円:
(6回以上: 88,000円/回、12回: 66,000円/回)

要件 原則A4サイズ(それ以外は要相談)
チラシ6,000枚用意

注意 事前審査あり、信書不可

お問合せ 前橋商工会議所 産業政策部
Tel. 027-234-5100



申込フォームは
こちら



前橋市民への
インタビュを通じて
前橋の未来を
模索していく物語

nanairo no machi
~ Fifteen years after the rainbow city ~

映画「なないろのまち」を見て
3大祭り(初市・七夕・前橋まつり)花火を
みんなで考えましょう!



「なないろのまち」
本編はこちら

木暮あかり 立川祐希 有砂順子 加藤俊雄
プロデューサー 深井浩 監督/脚本/編集 藤橋誠



デンキにホンキ
有限会社リョウモウ

前橋市上泉町 1034 代表取締役 深井浩

Tel:027-260-3210 Fax:027-260-3211 E-mail:info@ryoumou.com

ぜひ、
見てください!



前橋まち映画
「虹の街」
本編はこちら



発明に関すること、どんどご相談ください！ ～無料発明相談のご案内～

前橋発明協会・前橋商工会議所主催により、毎月1回、「無料発明相談」を開催します。専門家の相談員が知的財産に関わるさまざまな事例について個別相談を行います。

開催日 下記「開催予定表」のとおり

開催時間 13:00～16:00 ※1事業所あたり1時間目安
※完全事前予約制。予約は開催日の2日前まで

アドバイザー 羽鳥国際特許商標事務所

副所長・弁理士 羽鳥 慎也 氏

お申込み・お問合せ

前橋商工会議所 経営支援部 Tel. 027-234-5115



HPはこちら

令和8年度 開催予定表

月日	月日	月日
7月15日(水)	10月21日(水)	1月20日(水)
8月26日(水)	11月18日(水)	2月17日(水)
9月16日(水)	12月16日(水)	3月17日(水)



JETRO 群馬貿易アドバイザーによる 海外展開相談会のご案内

JETRO 群馬と連携し、海外展開について気軽に相談いただけるように、当会館内において海外展開相談会を毎月1回(原則第3水曜日)開催しています。

JETRO 群馬の経験豊富なアドバイザーに輸出や海外進出・販路開拓に至るまで相談いただけます。ぜひ、ご活用ください。

開催日 下記「開催予定表」のとおり

開催時間 13:00～17:00(1社あたり1時間)

場所 前橋商工会議所 3階 なでしこ

費用 無料

お申込み・お問合せ

前々日正午までにお申し込みください。

前橋商工会議所 経営支援部 Tel. 027-234-5115



HPはこちら

令和8年度 開催予定表

月日	月日	月日
7月15日(水)	10月19日(月)	1月20日(水)
8月19日(水)	11月18日(水)	2月17日(水)
9月16日(水)	12月16日(水)	3月17日(水)



令和8年度 前橋商工会議所女性会 定期総会・懇談会を開催 ～新体制のもと、豊かなネットワークで地域社会に貢献～

令和8年5月、前橋商工会議所女性会は定期総会および昼食懇談会を開催いたしました。

定期総会では、前年度の事業・決算報告や今年度の予算案が審議され、満場一致で可決承認されました。続く懇談会には、女性会会員も数多く出席。それぞれ自己紹介や近況報告、ビジネスに関する情報交換が活発に行われ、業種や世代の垣根を越えた温かい親睦の輪が広がりました。また、ご来賓として前橋市の小川市長、前橋商工会議所の金子会頭をお迎えし、女性の活躍推進や地域経済の活性化について有意義な意見交換の機会となりました。

当女性会は、今後も会員同士の結びつきをより一層深めながら、地域の発展を支える女性リーダーとして精力的に活動を続けてまいります。

前橋商工会議所女性会の皆様▶



2026年画廊企画 PART 7

高橋侑子 展

— フレーバー・テキスト —

2026年 7月18日[土]-26日[日]

10:30～19:00 (火曜休廊・最終日17:00)



画廊翠澗

株式会社すいらん

371-0801 前橋市文京町 1-47-1

株式会社すいらん
WEBサイト▶



次代を担う若手画家として、
いま最も注目される存在の一人。

若手作家の登竜門的存在である
上野の森美術館大賞展受賞後の
注目の初個展!!

高橋侑子
TAKAHASHI Yuriko

2026年 上野の森美術館大賞展優秀賞
2025年 昭和会賞
2023年 Idemitsu Art Award グランプリ



経歴▶

前橋市からのお知らせ

ごみ分別アプリ「さんあ〜る」の広告を募集します。

下半期(10月1日～3月31日)ごみ分別アプリ「さんあ〜る」に掲載する広告を募集します。詳しくは問い合わせるか、本市ホームページをご覧ください。

- 広告の大きさ 横 600pix縦600pix、ファイルサイズ：500KBまで、形式：PNG形式
- 募集枠 アプリ3枠
- 掲載料 1枠3万円
- 対象 企業や団体など（応募が定数を超えた場合選考、抽選。市内企業、団体優先）
- お申込み 8月7日(金)までに申込用紙に記入し、ごみ政策課 (Tel. 027-898-6272)へ直接



HPはこちら



お問合せ：ごみ政策課 ごみ減量係 Tel. 027-898-6272

まちなかから発信する共生社会 ～インクルーシブスポーツフェスタ2026 ご支援のお願い～

前橋市では、障害の有無や年齢、性別、国籍に関わらず、誰もがともに楽しみ、支え合いながら暮らすことのできる社会の実現を目指し、「まえばしインクルーシブスポーツフェスタ2026」を開催いたします。

本年度は、前橋の“まちなか”を会場とし、人が行き交う日常の空間の中で開催することで、これまで接点のなかった方々も自然に参加できる環境を創出し、共生社会を「特別なもの」ではなく「日常の風景」として実感いただく機会の提供を図ります。

当日は、ゆるスポーツやパラスポーツ体験、ステージイベントなど、年齢や障害の有無に関わらず誰もが参加できる多彩なプログラムを実施する予定です。

本事業は、企業の皆様のご支援によって支えられております。

ご寄付をいただくことで――

- ・体験プログラムの充実
- ・誰もが参加しやすい環境整備
- ・安全で質の高い運営体制の確保

が可能となり、イベントの価値をより一層高めることにつながります。

本イベントの趣旨にご賛同いただき、ともに「誰もが主役となれるまち前橋」を創る一員として、ぜひご支援を賜りますようお願い申し上げます。

世界で戦う2人…
パラアスリートがステージに登場！



▲銀メダリスト
唐澤剣也選手



▲堀越翔人
ガイドランナー

【開催概要】

- 日時 9月23日(水・祝) 10時から15時
- 会場 前橋市中心市街地(中央イベント広場・中央通り・弁天通り)
- 内容 ゆるスポーツ、パラスポーツ体験、ステージイベント ほか

【ご寄付について】

- 寄付金額 10,000円(一律)
- 申込方法 専用フォームよりお申し込みください



寄付申込
フォーム



イベント特設
HP



昨年度の様子
(YouTube)

昨年の写真



▲シーソー玉入れ



▲フライングエッグ



▲車いすバスケット



▲点字ブロックリレー

お問合せ：障害福祉課 障害政策係 Tel. 027-220-5713

入居者ビジネス発表会&起業家交流会を開催

前橋市創業センターに入居している起業家による事業プレゼン、さらに外部の起業家も含めた交流会を開催します。人脈づくりやビジネスマッチングの機会となりますのでぜひご参加ください。

- 日時 7月18日(土) 18時~20時30分
- 場所 前橋市創業センター

お問合せ：前橋市創業センター Tel. 027-289-9666

しののめ信用金庫と連携して副業人材活用セミナーを開催

人材紹介会社のこくぶんじゆんき氏を講師に招き、副業人材を活用して経営課題を解決する手法やその事例について学びます。また、副業人材活用に係る本市補助金についても併せて説明します。

- 日時 7月23日(木) 14時~15時30分
- 場所 前橋市議会庁舎2階会議室(前橋市大手町2-12-1)※前橋市役所隣接
- 定員 30名(先着)
- 参加費 無料



参加申込はこちら

お問合せ：しののめ信用金庫法人営業部 Tel. 027-330-1177

音楽する写真—萩原朔美の前橋10年

「スマホ散歩」というスタイルで撮影する萩原朔美は、その時の心境を「同じリズムだがメロディが変化する。まるで音楽を奏でる感覚だ」と語り、見慣れた風景に潜む変化や発見を新鮮なまなざしで見つめ続け、独自の表現へと昇華させています。本展は萩原が前橋文学館館長(現在:特別館長)に就任以来、前橋で撮影した10年間の写真と新作の映像作品、詩人 吉増剛造との映像書簡(2023年)、アートブックシリーズ(1971年~)、著書など65点を紹介します。色彩とリズムを放つ作品の数々は、観る者それぞれが持つ概念を揺さぶり、意外な感覚と思考を誘うことでしょう。会場に流れるピアノ曲(山屋寿徳 作曲)と共に鑑賞ください。

※会期中、一部を展示替えます。

- 開館時間
9時~17時(入館は30分前まで)
- 休館日
水曜日、9月23日(水・祝)は開館し9月24日(木)休館、年末年始(12月29日~1月3日)
- 会場
前橋文学館
3階オープンギャラリー
〒371-0022
群馬県前橋市千代田町三丁目12-10
- 観覧料
無料



HPはこちら



お問合せ：文化国際課 前橋文学館 Tel. 027-235-8011



スズラン前橋店「ふしぎな水族園 in 前橋」開催!! この夏、前橋に海の仲間たちが大集合!

夏休み期間中のまちなかの大人気イベント「ふしぎな水族園 in 前橋」がスズラン百貨店前橋店で今年も開催されます! 本物の海の生き物たちと出会い、五感で触れ合える展示の数々は、子どもたちの知的好奇心を刺激する絶好の機会です。

今回のテーマは、生き物たちの「ふしぎ」。ただ水槽を眺めるだけでなく、子どもたちが自ら発見し、驚き、学べるような工夫を凝らした展示演出が多数展開されています。生き物たちの織りなす「ふしぎ」に触れながら、暑い夏を涼やかに楽しんでみませんか。

ウミウシやミズクラゲも登場! 視覚と感覚で楽しむユニークな水槽展示

周囲の環境に溶け込んだ生き物を探す、宝探しのようなワクワク感を味わえる「擬態の魚たち」の展示や、暗闇の中で生き物を観察する「真っ暗な水槽コーナー」が登場。普段は見ることのできない生き物たちの特徴や仕組みを遊び感覚で学べるなど、好奇心をくすぐる仕掛けが随所に施されています。



サメやヒトデにタッチ! 「命」を肌で感じる体験&ふれあいエリア

毎回大人気の「タッチングプール」では、サメやヒトデ、ナマコといった海の生き物たちに直接触れることができます。さらに「ヤドカリ釣り体験」や「ヒヨコの触れ合い体験」など、生き物を様々な角度から観察し、小さな命の温もりを自分の手で直に触れたときの驚きや感動は、子どもたちにとって命の大切さや自然環境の尊さを学ぶ貴重な原体験となるはずですよ。



イベント概要

開催日時 7月24日(金)~8月23日(日)

午前10時~午後6時30分

(入場は午後6時まで)

※最終日は午後3時まで

(入場は午後2時30分まで)

会場 スズラン百貨店前橋店 8階大催場
(群馬県前橋市千代田町2-12-3)

主催 上毛新聞社

協力 スズラン百貨店前橋店

入場料 **当日券** 一般(高校生以上) 1,000円

子ども(3歳~中学生) 800円

前売券 一般(高校生以上) 800円

子ども(3歳~中学生) 650円

※前売券販売は7月23日(木)まで



詳細はこちら



スズラン百貨店 前橋店 店長 渋澤 衛 氏



毎年ご好評をいただいております夏休みイベントを、今年も上毛新聞社様のご支援のもと開催できることを大変うれしく思います。

今回は「ふしぎな水族園」と題し、海や川に暮らすさまざまな生きものたちの不思議な生態や特徴を、見て・触れて・体感しながら学んでいただける内容をご用意いたしました。お子様はもちろん、大人の方にも新たな発見をお楽しみいただけるイベントです。

ご家族やご友人とともに、ぜひ夏の思い出づくりにお越しください。ご来場いただく皆様に笑顔あふれるひとときをお届けできるよう、従業員一同心を込めてお迎えいたします。

『食品サンプル体験教室』

家族で夢中になれる「食品サンプル体験教室」も同時開催! 水族園を楽しんだ後は、館内でモノづくり体験はいかがでしょう。本物そっくりでユニークな食品サンプル作りに挑戦できるワークショップです。

日程 8月12日(水)~8月16日(日) 5日間

時間 午前10時~午後4時(最終受付午後3時)

会場 スズラン百貨店前橋店 本館6階 特設会場

体験メニュー くまちゃんソーダ、サンデー各種
デザートプレート

体験料 税込2,500円より

ご予約優先 ※当日の空き状況によりご参加可能です

自分だけの「おいそう!」を形にできる食品サンプル体験です。どなたでも楽しみながら、素敵な作品づくりを体験していただけます。ぜひお気軽にご参加ください。



ふく成の
夏の華やぎ会席 できました。

お通し・ふぐの煮凍り・ふぐ刺し・牛のミニステーキ
フグのから揚げ・土鍋の炊き込み御飯・デザート

飲み物 サービス料込み **7,500円** (前日まで要予約 夏季限定9月末迄)

- ひれ酒・ハイボールも入った飲み放題もご相談下さい。
- ふぐコース：6,200円、9,500円
- ふぐ特選コース：18,800円 (一週間前までに要予約)
- 会席コース：5,800円 (前日まで要予約)
- 上州黒毛和牛しゃぶしゃぶコース：7,500円 (前日まで要予約)

※表示価格には消費税が含まれています。 ※夜のお席は、別途サービス料10%となります。

ふく・日本料理

美味しい季節、お待ちしております。

お申し込み・ご相談は… ふく成 道下まで
TEL. 027-219-2929
FAX. 027-232-0025
〒371-0022 前橋市千代田町2-10-13

- 営業時間 17:30-22:00
- 定休日 毎週日曜日 (祭日は営業します。)
- ふく日本料理ふく成ブログで検索してください。

ねじのお悩み、まるっと解決。「欲しい」に応えるため「全力」を。

日本最大級のねじの販売・情報サイト

ねじNO1.com

ねじ search

株式会社 丸栄産業 本社 / 群馬県北群馬郡吉岡町大久保603番地
☎0279-55-5515 ✉maruei@neji-no1.com 🌐https://www.neji-no1.com

荻野税務会計事務所

相続対策・生前贈与・各種税務相談

〒371-0841 群馬県前橋市石倉町 3-7-4 2階

TEL.027-288-0996

NEW ELGRAND

2026年夏ごろ発売予定

NEW KICKS DEBUT!

「遊び心を、KICKSる。」

GN 群馬日産

〒371-0016 前橋市城東町1丁目6番地の8 tel.027-231-2123(代)

【営業時間】 AM10:00~PM6:00 【定休日】 毎週月曜日・火曜日

ホームページにお得な情報満載

群馬日産 **検索**



..... こっそり教える

社長のおすすめ



よう が してん

エコール・ド・パリ 洋菓子店

学校法人有坂中央学園
中島理事長の
おすすめ!



MENU
1 ミルフィーユ
399円

香ばしく軽やかなパイ生地
のサクサク感とともに、極上ク
リームの甘みが広がる。



MENU
2 くるみの森
1,188円

スウっととろけるチョコに、クルミのカリッ
と香ばしいアクセントが後を引く美味しさ。



フルーツタルト
486円

主役のフルーツをカスタード
が優しく引き立て、旬のみず
みずしさを贅沢に堪能できる。

後家町の閑静な住
宅街に佇む「エコー
ル・ド・パリ」は
1988年創業の洋
菓子店。オーナーの齋
藤学氏は厳選素材の
味を活かして「何よ
りお客さんに美味しいと思っ
てもらいたい」とを最優先に
した菓子作りを追求。上
品で飽きの来ない格別の味
わいだ。現在は人気のチョコ
レート菓子「くるみの森」
を中心に通信販売を強化し
ており、自慢の美味しさを全
国どこからでも気軽に取り
寄せることができるよう、公
式インスタグラムでも随時情
報を発信している。



店舗情報

- 📍 前橋市後家町69-3
- ☎ 027-252-8739
- 🕒 9:30~19:00
- 📅 月・火(祝日やイベント時は営業) 振替休日あり
- 🌐 <https://www.instagram.com/ecole.de.paris/>

鵜川興業(株)
高橋社長の
おすすめ!

これからの季節は、果肉たっぷりのかき氷や種類が豊富なジェラートもおすすめ!



MENU
1 ケーキ (左からロイヤルミルフィーユ 690円、南山園 820円、いちごのケーキ 490円)

美しい見た目はもちろん、どれも素材の味わいを生かした上品な甘さ。一皿ごとにパティシエのこだわりが感じられる。

MENU
2 ローズジョーヌ (パフェ)
2,800円

薔薇のように美しくカットされた宮崎県産完熟マンゴーに、爽やかなジュレやジェラートが調和する華やかな一品。



カフェ カノワ cafe Kanowa

前橋市北代田町にある「cafe Kanowa」は、老舗洋菓子店「ラムール」に併設されたおしゃれなカフェ。2代目シェフパティシエの栗原道成さんが手掛ける、旬のフルーツをふんだんに使った芸術的なパフェやケーキをはじめ、こだわりのコーヒーや紅茶、ハーブティーが楽しめる。フランスの田舎町に佇むパティスリーをイメージした落ち着いた空間も魅力で、住宅街にありながら非日常のひとつを味わえる隠れ家的なカフェである。

店舗情報

- 📍 前橋市北代田町9-8
- ☎ 027-234-9147
- 🕒 12:30~16:30 L.O.
- 📅 火・水(祝日の場合変更あり)
- 🌐 <https://lamour.jp/kanowa/>

※料金は税込です。なお、掲載情報は取材時点の情報です。

会員ひろば —あなたの会社や商品を紹介しませんか？—

専門・文化部会 No.90576

バップジャズスクール (有限会社BOP)



北関東唯一の本格ジャズスクール！ 初心者からビジネスパーソンまで大歓迎

2005年開校、北関東唯一の本格ジャズスクールです。

現役プロが指導するマンツーマンレッスンのため、初心者も安心。毎月好きな日時を選び、変更も可能なので、お忙しい経営者やビジネスパーソンにも最適です。定期的なライブやセッションイベントもあり、音楽を通じて新たな人脈や交流も広がられます。

さらに当校では、結婚式でのサプライズ、社内イベントなどでのジャズやポップスの出張生演奏も承っており、大変好評をいただいております。もちろん、プロの講師陣がバックバンドとしてお客様の演奏をサポートし、一緒に会場を盛り上げることも可能です。「こんな演出はできる？」といったちょっとしたご相談も大歓迎です。

まずは気軽な体験レッスンから始めてみませんか？



住 所 前橋市天川原町2-9-2

定休日 水曜・土曜・祝日・第5週目

営業時間 13:00~22:00 日曜 10:00~18:00

TEL 027-223-7111 e-mail info@bopjazzschool.com

HP https://bopjazzschool.com/

小売商業部会 No.91783

JOY PLAN (有限会社関東工業開発)



群馬らしい新感覚 蒟蒻シルク洗顔石鹸

まるで蒟蒻の様にプルプルした群馬らしい製品「シルク スマイル」は世界遺産「富岡製糸場」で知られる富岡シルク配合 グルコマンナン(蒟蒻)を配合したことで保湿力を高めた乾燥肌大国群馬に適した洗顔用シルク石鹸です。

県内様々な場所で常設販売をしていますが、主にデモンストレーション(実演)販売を各地で開催し、お客様に実際の石鹸を見て、触って、使用することで製品の良さを実感して頂き高評価を得ています。なお、商品は下記HPからでも購入可能です。

「グッドデザインぐんま」にも選定された群馬産の優れた洗顔用蒟蒻シルク石鹸です。



住 所 前橋市千代田町4-4-5

定休日 不定期

電話受付時間 11:00~15:00

TEL 027-289-2259 FAX 027-202-0054

e-mail kikuta@pv-system.com

HP https://silkdsmile.com/

掲載
無料!!

～「会員ひろば」にて会社をPRしてみませんか～

貴社の商品や各種サービスについて自由にPRできますので、ぜひご活用ください。

お申し込みは
WEBから➡



新会員のご紹介

事業所名	所属部会
(同)NGU	専門・文化部会
前橋市中学校体育連盟	専門・文化部会
(株)グランテ	飲食観光部会
行政書士金井伸泰事務所	専門・文化部会
グリッド	工業部会
(有)しおばら(バンディ塩原)	飲食観光部会
ルペイドロール(株)	専門・文化部会
大城 巧世	情報メディア部会

事業所名	所属部会
(株)RIS LIFE	理財部会
アートメイク とみ	サービス部会
(株)コメックス	食品部会
デントリペアショップDax	交通運輸部会
(株)松根自動車	交通運輸部会
智恵蔵計画事務所	建設部会
東京冷機工業(株)群馬営業所	建設部会
(株)ウッドパーク	卸商業部会

キタカんだより



前橋から宇都宮まで1時間30分、水戸まで2時間30分——北関東自動車道でひとつ飛び！
絶景・グルメ・体験、北関東の魅力を楽しみに行きませんか？
本コーナーでは、水戸と宇都宮の商工会議所から、それぞれの地域の魅力をお届けします！



宇都宮市 第16回「大谷石夢あかり」祭 2026

毎年お盆の時期に開催される「大谷石夢あかり」祭は、大谷石のオブジェに灯されたろうそくの柔らかな光が幻想的な空間を演出するイベントです。

会場には、大きさや形の異なるさまざまな大谷石のオブジェが一面に並べられ、大谷石細工からこぼれる灯りが、夏の夕暮れを優しく彩ります。また、会場ではアコースティックライブなどのステージイベントのほか、大谷石窯ピザの販売なども行われる予定です。

石のまち・大谷で、温かな光の織り成す幻想的な光景の中、癒しのひと時を過ごしてみたいかがでしょうか。

日時 8月14日(金)～15日(土) 17:00～21:00

会場 大谷公園(宇都宮市大谷町1162)
(入場無料)

お問合せ 夢あかり実行委員会 Tel. 090-3246-2139



公式HP

大谷石を照らす
無数の灯火



水戸市 水戸偕楽園花火大会を開催します！

日本を代表する花火師「野村花火工業」が手掛ける花火が、水戸の夜空を彩ります。打ち上げられる花火はどれも趣向を凝らしたのですが、一番の見どころと言えるのは、フィナーレである「超ワイド特大ミュージックスターマイン」です。光と音が織りなす芸術を、心行くまでお楽しみください！

日時 7月25日(土) 19:30～20:30

※荒天時は26日(日)に順延

会場 千波湖(会場の一部に有料観覧席を設けます。)

◆イベントや有料観覧席チケット、交通規制等に関する詳細は公式ホームページをご覧ください。

お問合せ 主催：水戸黄門まつり実行委員会
事務局：水戸観光コンベンション協会
Tel. 029-224-0441



公式HP



前橋商工会議所会報

糸都

令和8年7月号 第659号

発行所 前橋商工会議所

発行人 会頭 金子昌彦

企画・編集 広報・広聴委員会

制作・お問合せ 産業政策部

〒371-0017 前橋市日吉町1丁目8番地1

Tel.027-234-5111(代)

E-mail: kouhou@maebashi-cci.or.jp

URL:https://maebashi-cci.or.jp/

印刷所 朝日印刷工業株式会社

「糸都」について皆様の声をお寄せください。こちらから→



編集後記

早いもので今年も後半に突入、そして本格的な暑さになってきました。予測では世界各地で異常気象を引き起こす「スーパーエルニーニョ」が発生するそうで、日本においても例年より暑く、また降水量・台風の発生も多くなると言われています。体調管理や災害の備えにご留意ください。

さて近頃、前橋駅を利用する際、キャリーケースを引いた若者を良く見かけますが、市内に宿泊して「前橋ウィッチーズ」の聖地巡礼をする若者が増えているそうです。

また「ふるさと回帰支援センター・東京」の窓口相談者が選んだ昨年の移住希望地ランキングで群馬県が2年連続の第1位となりました。全国的に知名度が低いと言われてきた前橋市そして群馬県ですが、テレビ番組での露出増加も含め、各方面から注目を集めていることは喜ばしい限りです。

今年は9月19日から3か月間に亘って「前橋国際芸術祭2026」が開催されます。一段と本市が全国から注目を集めることになりそうで、今から期待が膨らみます。(稲田)

目指せ夏の一番星



まえばし七夕賞

CTCなら3分前まで買える杯

7月 10 [金曜日] 7月 11 [土曜日] 7月 12 [日曜日]

ドームスーパーナイトレース

前検日コメントならウインチケット杯

7月 22 [水曜日] 7月 23 [水曜日] 7月 24 [金曜日]

競輪は適度を楽しみましょう。車券の購入は20歳になってから。

前橋競輪*イベント情報

11 [SAT] **お笑いライブ**
① 13:23~ ② 14:51~

ウエストランド **ネコニスズ**

22 [WED] **関浩哉**
ポートレース トークショー
① 17:35~ ② 18:33~

MC: 上田操

12 [SUN]

前橋ウィッチーズ
スペシャルライブ
① 13:51~ ② 15:21~

関真美&みっちゃん
ものまねライブ
① 11:59~ ② 13:23~

テレビ朝日・東映 AG・東映
超宇宙刑事 キャン インフィニティ
ステージショー **観覧無料**
① 12:27~ ② 14:21~

23 [THU] **お笑いライブ**
コロコロチキチキ
ペッパーズ
① 16:37~ ② 17:35~

前橋ウィッチーズ
(春日さくら&百瀬帆南)
ライブ
① 18:04~ ② 19:32~

24 [FRI] **糸井嘉男**
トークショー
① 16:08~ ② 18:04~

11・12 [SAT・SUN] **野菜の詰め放題**
キッズ緑日&ふわふわ玩具&ワークショップ **無料**
※野菜詰め放題、キッズ緑日、ワークショップは数に限りがあります。

- 毎日先着ファンサービスを実施!
- [前橋物産店] 地元特産品やご当地弁当等を販売!
- 視聴者プレゼントやSNSキャンペーンも実施!

※詳細は前橋競輪場ホームページをご確認ください▶

※イベントは予告なく変更となる場合がございます。予めご了承ください。

まえばしけいりん

TOTORO 日本トーター
グリーンドーム前橋



太陽光を操る レンズ。



可視光調光 レンズ

J!NS

会報
系都

2026

7

第659号
令和8年7月1日発行(毎月1日発行)

発行所

前橋商工会議所

〒371-0017 群馬県前橋市日吉町1丁目8番地1
TEL 027(33)5111(代)

定価 390円 (税込・購読料は会費に含まれます)